LAS MUJERES NORTEAMERICANAS NO PODRAN SEGUIR FUMANDO

La liga protectora de los no fumadores inicia una campaña nacional contra el tabaco y pedirá la aprobación de leyes contra los fumadores.

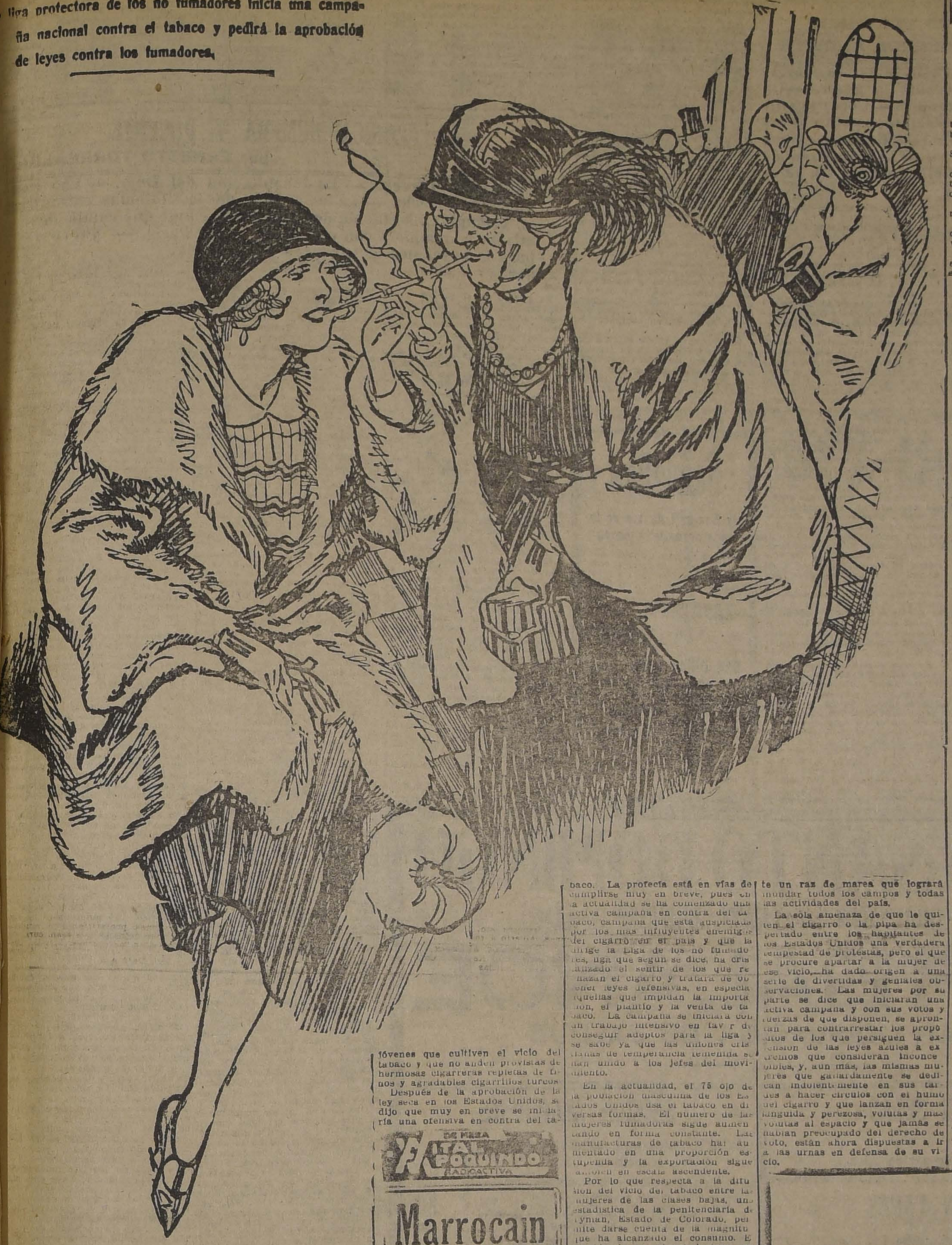

Es en realidad un hecho muy curioso que precisamente cuando las jóvenes norteamericanas habían adoptado la costumbre de fumar en público venga una liga de última hora, formada por unas cuantas señoras y señores de edad, a trabajar por impedir que el vicio del cigarro se haga extensivo también a las mujeres.

¿Qué irán a hacer ahora las mujeres? Este problema que no es de pequeñas proporciones, dará origen a toda clase de comentarios y discusiones en los boudoirs, restaurants, centros de danzas, clubs, etc., etc., del país entero, pues no hay siquiera un pequeño villorrio en los Estados Unidos donde no exista un círculo aristocrático de jóvenes que cultiven el vicio del tabaco y que no anden provistas de hermosas cigarreras repletas de finos y agradables cigarrillos turcos.

Después de la aprobación de la ley seca en los Estados Unidos, se dijo que muy en breve se iniciaría una ofensiva en contra del tabaco. La profecía está en vías de cumplirse muy en breve, pues en la actualidad se ha comenzado una activa campaña en contra del tabaco, campaña que está auspiciada por los más influyentes enemigos del cigarro en el país y que la dirige la Liga de los no fumadores, liga que según se dice, ha cristalizado el sentir de los que rechazan el cigarro y tratará de obtener leyes defensivas, en especial aquellas que impidan la importación, el plantío y la venta de tabaco. La campaña se iniciará con un trabajo intensivo en favor de conseguir adeptos para la liga y se sabe ya que las uniones cristianas de temperancia femenina se han unido a los jefes del movimiento.

En la actualidad, el 75 o|o de la población masculina de los Estados Unidos usa el tabaco en diversas formas. El número de las mujeres fumadoras sigue aumentando en forma constante. Las manufacturas de tabaco han aumentado en una proporción estupenda y la exportación sigue también en escala ascendente.

Por lo que respecta a la difusión del vicio del tabaco entre las mujeres de las clases bajas, una estadística de la penitenciaría de Lyman, Estado de Colorado, permite darse cuenta de la magnitud que ha alcanzado el consumo. El alcalde de esa cárcel declara que las 3|4 partes de las mujeres recluidas en ella fuma en forma tal que a veces el aire del establecimiento se convierte verdaderamente en algo irrespirable.

Los miembros de la liga contra el tabaco quieren que en esta materia se verifique en los Estados Unidos una verdadera revolución y aseguran sus dirigentes que ella vendrá repentinamente y en forma tal que se asemejará realmente un raz de marea que logrará inundar todos los campos y todas las actividades del país.

La sola amenaza de que le quiten el cigarro o la pipa ha despertado entre los habitantes de los Estados Unidos una verdadera tempestad de protestas, pero el que se procure apartar a la mujer de ese vicio, ha dado origen a una serie de divertidas y geniales observaciones. Las mujeres por su parte se dice que iniciarán una activa campaña y con sus votos y fuerzas de que disponen, se aprontan para contrarrestar los propósitos de los que persiguen la extensión de las leyes azules a extremos que consideran inconcebibles, y, aun más, las mismas mujeres que gallardamente se dedican indolentemente en sus tardes a hacer círculos con el humo del cigarro y que lanzan en forma lánguida y perezosa, volutas y más volutas al espacio y que jamás se habían preocupado del derecho de voto, están ahora dispuestas a ir a las urnas en defensa de su vicio.

DE MESA
FATAL POQUINDO
RADIOACTIVA

Marrocain

de seda 110 ancho, colores de moda. metro 25 pesos

Sedas egipcias muy rica clase. 40 pesos

TRUEBA, VILLA y Cía.
BANDERA N.o 702
esquina Rosas
Dic-31

FOLLETIN (1)

EN EL ABISMO

por H. G. WELLS.

¿Habéis dirigido alguna vez vuestro pensamiento hacia el misterio absoluto de las grandes profundidades submarinas, inaccesibles a la draga y a todas las investigaciones humanas? ¿Qué seres pueden vivir allí qué peces monstruosos, que algas gigantes? En este relato, Wells nos arrastra en seguimiento de su héroe bajo las glaucas aguas donde reside lo desconocido y el horror.

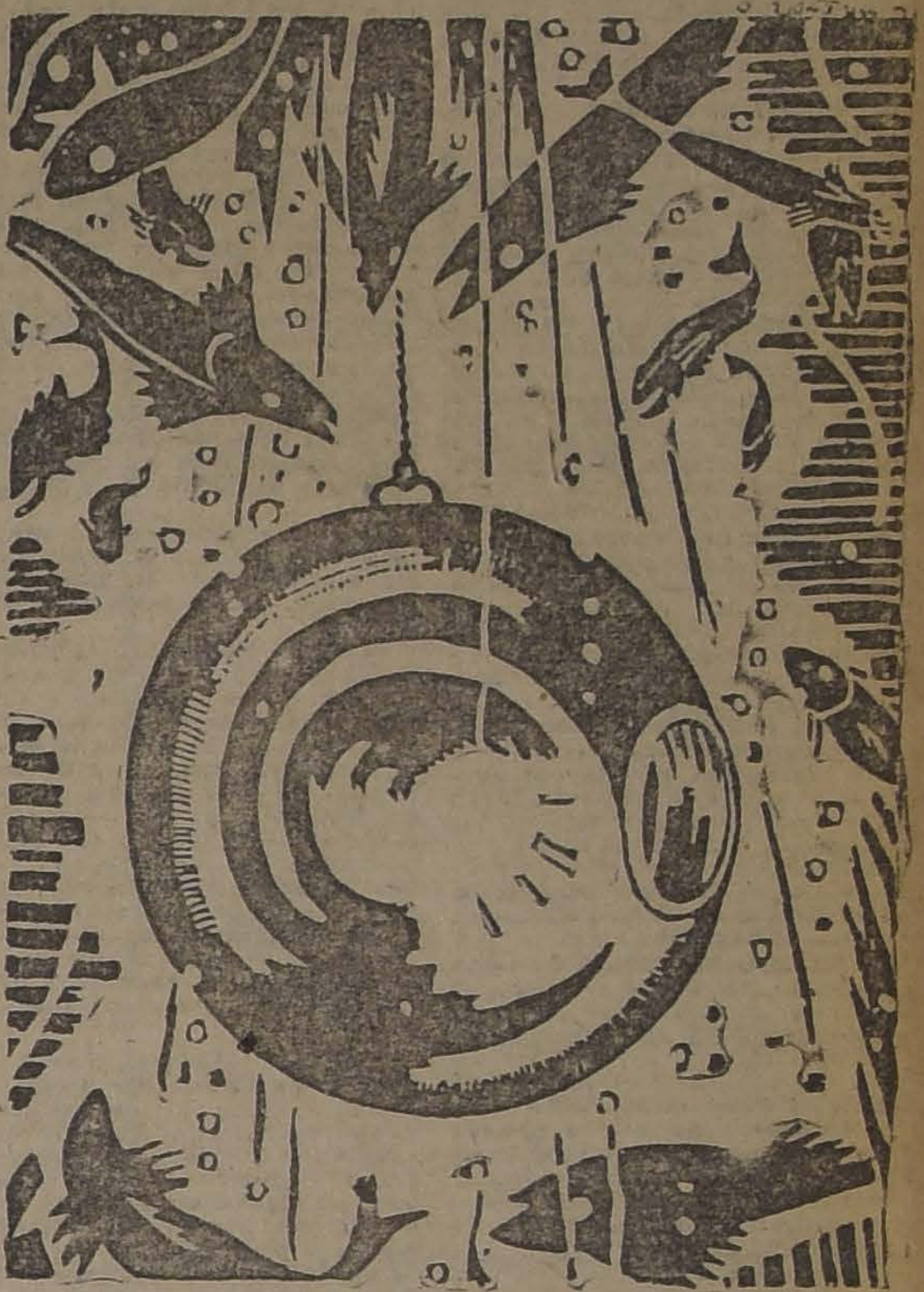

El teniente estaba de pie delante de la esfera de acero y mascaba una astilla de madera.

—¿Qué piensa usted de esto, Steevens?, preguntó.

—Esta es una idea como otra cualquiera, dijo Steevens, con el tono del que quiere formarse una opinin sincera.

—Yo creo que esto se aplastará, continuó el teniente.

—Parece haber calculado la cosa cuidadosamente, dijo Steevens, todavía imparcial.

—Pero piense usted en la presión, insistió el teniente. En la superficie del agua, es de catorce libras por pulgada; treinta pies más abajo, es doble; sesenta, triple; noventa, cuádruple; novecientas, cuarenta veces mayor; cinco mil pies, trescientas veces... es decir, que a una milla de profundidad, la presión es de doscientas cuarenta veces catorce libras; es decir... espere un poco... un quintal... una tonelada y media. Stevens, "una tonelada y media por pulgada cuadrada. Y el océano tiene aquí cinco millas de profundidad. Tendrá que soportar una presión de siete toneladas y media...

—¡Lindo sondaje!, dijo Steevens. Pero también está protegido por un buen espesor de acero.

El teniente no respondió y volvió a mascar su astilla de madera. El objeto de su conversación era un inmensa bola de acero de un diámetro exterior aproximado de nueve pies, y que parecía ser el proyectil de alguna titánica pieza de artillería. Estaba muy laboriosamente acomodada en un monstruoso andamio elevado en el puente del buque, y los gigantescos aparejos que dentro de poco la harían deslizar sobre la borda daban a la popa del navío un aspecto que hubiera despertado la curiosidad de todo hontado marino, desde el "pool" de Londres, hasta el trópico de Capricornio. En dos sitios, uno arriba del otro, el acero cedía el lugar a un par de ventanas circulares, cerradas por una pared de vidrio de un espesor enorme, y una de ellas, embutida en un marco de acero de gran solidez, estaba por el momento destornillada en parte.

Aquella misma mañana habían visto los dos hombres, por primera vez, el interior del globo. Estaba prolijamente acolchado con almohadones de aire, con pequeños botones colocados entre las salientes y que constituían su sencillo mecanismo. Todos los objetos estaban igualmente acolchados hasta el aparato de Myers, que debía absorber el ácido carbónico y reemplazar el oxígeno aspirado por el habitante del globo, cuando después de meterse dentro del globo se atornillara la abertura del cristal.

Todo estaba tan perfectamente acolchado, que un ser humano habría podido soportar, con toda seguridad, que se le lanzara con la esfera por medio de un cañón. Y era preciso que así fuese, pues no tardaría en meterse un hombre por la abertura: se le encerraría sólidamente en el interior y se le lanzaría sobre la borda para hundirse en el océano hasta una profundida de cinco millas, como lo había dicho el teniente. La imaginación de este último estaba exclusivamente ocupada con aquel objeto; para él se había convertido en una obsesión hasta durante las comidas, y Steevens, el recien llegado era un compañero inesperado con el que iba a poder conversar a su gusto de su preocupación.

(Continuará)

LA DAMA ENLUTADA

por GUY PEROX.

Todas las tardes, a la hora del crepúsculo, se la veía en la playa sentada en un banco de madera, cruzadas las manos sobre las rodillas, con sus grandes ojos azules, llenos de melancolía, fijos en la lejanía del mar. La señora enlutada permanecía allí hasta la noche, en una actitud de esfinge, soñando ante la inmensidad.

¿Quién podía ser? ¿Una viuda? ¿Una divorciada? ¿Una mujer abandonada? Nadie la conocía, y la gente le llamaba la "desconocida". Había alquilado al comenzar el verano una habitación en casa de un pescador. Salía de su casa muy de mañana y no regresaba hasta bien entrada la noche. Un misterio velaba su vida.

Una tarde, al salir del Casino, fui a dar un paseo por la playa. Allí estaba la dama de luto, en su habitual actitud de dolorosa. Momentos después oí pasos detrás de mí y una voz suplicante me dijo:

—¡Perdóname, Adolfo! — decía la voz. ¡Perdóname!

Me volví. Era la "desconocida". Tendía hacia mí sus brazos y repetía con su voz mojada en lágrimas:

—¡Perdóname, te lo ruego! ¡Te suplico!

—Pero, señora... — le dije — yo no...

—¡Oh! — me interrumpió con un grito desgarrador. ¡No me llames señora! ¡Me destrozas el corazón! Llámame Cristina, porque soy tu Cristina. Fuí culpable, muy culpable; lo sé. Pero era muy joven, acababa de salir del colegio: no sabía nada de la vida. Ahora conozco todo lo grande de mi falta. Debí resistir las seducciones del mundo, es verdad. Pero no soy más que una mujer, una débil mujer. No pude resistir. Ya sabes todo lo demás.

—Señora, usted se engaña; yo no tengo el gusto de...

—¡Ah!—volvió a gemir. Me llama señora, como cuando me arrojó de su casa! ¿Pero es posible que sea para ti una extraña? Es verdad; fuí culpable. ¿Pero no he expiado bastante mi falta en diez años de miseria y de sufrimiento? Cuando tú me echaste de tu casa, tampoco encontré refugio donde creí encontrar un corazón amante, y me encontré sola, sin familia, sin recursos. Tuve que dar lecciones de piano para poder vivir, y más de una vez me acosté sin haber comido en todo el día. Supe que estabas veraneando aquí y he venido para pedirte perdón. Estoy sin fuerzas, vencida por el dolor, sin dinero. Si tú me perdonas, no me queda más que morir.

Los sollozos ahogaron su voz.

—Señora — le dije entonces—, si no me hubiera usted interrumpido, se hubiera evitado el penoso relato de sus infortunios, que me ha impresionado profundamente. Yo no soy el hombre que usted busca.

Y añadí:

—Pero ya que la casualidad me permite acudir en su socorro, me tomo la libertad de ofrecerle esta pequeña cantidad, que le ayudará a afrontar la difícil situación en que se encuentra.

La enlutada hizo ademán de rechazar el billete de cien francos que le alargaba; pero fué sólo un gesto, pues no tardó en aceptarlo, a título de préstamo, según se apresuró a decir.

... ...

Al día siguiente, a la hora del aperitivo, contaba a mis amigos en la terraza del Casino mi singular encuentro. El relato fué interrumpido por la llegada del pintor Sempreux, quien, muy emocionado, nos dijo:

—¡Qué aventura acaba de ocurrirme, amigos míos! ¡Extraño, paradógico, inesperado! ¡Sólo a mí me ocurren cosas semejantes!

—¿Qué te ha ocurrido?

—Anoche paseaba por la playa, cuando una voz lastimera dijo detrás de mí:

—¡Perdóname, Adolfo!

Me volví. Era la dama enlutada.

—¡Perdóname, te lo ruego, te lo suplico!

Yo interrumpí a Sempreaux:

—¿Te ha dicho que acababa de salir del colegio, que no sabía nada de la vida?

—¿Pero estabas allí?

—No.

—¿Y cómo lo sabes?

—Porque momentos antes me había contado a mí la misma historia.

—¡Ah!

—Me había tomado por su marido.

—Y a mí, también.

—Y, sin embargo, ninguno de nosotros dos nos parecemos.

—En efecto.

—¿Cuánto le diste tú?

—Cien francos.

—Como yo.

—Verdaderamente, somos dos corazones de oro — dijo Sempreux, mientras la tertulia reía ruidosamente.

... ...

Un mes después estaba una tarde en Aix-les-Bains paseando junto al lago y contemplando las bellezas del crepúsculo, cuando vi a la dama de luto sentada en un banco. No debió de conocerme, pues desde nuestra última entrevista me había quitado la barba. La enlutada me abordó con su frase habitual:

—¡Perdóname, Adolfo! ¡Perdóname!

Me volví hacia ella, y con una voz compasiva le dije:

—¡Pobrecilla! Te perdono. Puedes volver conmigo al domicilio conyugal.

Y la dama enlutada, al oír esto, se separó bruscamente diciéndome:

—¡Perdón, caballero! Me he equivocado de marido.

Desde entonces no he vuelto a verla.

S. S.

Fume SHIMMY 80 cts.

Paquete, cigarrillo elaborado con tabaco importado. En venta en las buenas cigarrerías.

OTTO PABST, AHUMADA 143
CIGARERIA UNIVERSITARIA Alameda esq. Arturo Prat
Benjamín Goldemberg, Ahumada esq. Plaza,
Julio Yturrieta San Diego 1162

Olio

Sasso

Preferido en todo el mundo

LA HISTORIA INTIMA DE UN GRAN DESASTRE

por MARTIN FIGUEROA ANGUITA

Las memorias del Príncipe Louis Windischgraetz, miembro del Gabinete Imperial de Austria-Hungría durante la guerra.—Un caso de sinceridad que agradecerá la historia.—Cómo las intrigas y las rencillas personales de los dirigentes políticos del Imperio fueron preparando la catástrofe. — Hungría estaba militarmente intacta al concluir la guerra. — El derrotismo de Karolyi dió la victoria al enemigo.—¿Reflexionarán los americanos sobre esta trágica experiencia?

BUDAPEST, 8 de Noviembre de 1923.

El Príncipe Louis Windischgraetz, acaba de publicar en París, editadas por Payot, sus Memorias de la Guerra de 1914-1918, escritas en la calma del ostracismo con rara entereza moral, con una franqueza que la verdad histórica habrá de agradecerle y con un interés documental que [illegible] merecido las mejores acogidas [illegible] la gran crítica internacional.

El libro abarca los preliminares de la gran guerra, presenta la situación en Austria-Hungría en el momento de producirse el conflicto con Serbia, los últimos días del Emperador Francisco José, el advenimiento del infortunado Carlos IV, la política de la Monarquía Dual, su hundimiento definitivo, la emocionante tragedia de la abdicación del último Emperador, el Rey Hapsburgo junto con los postreros esfuerzos por sostener el antiguo edificio de la Monarquía Danubiana.

Las Memorias del Príncipe Windischgraetz tienen todo el sabor de la originalidad y de la autenticidad, pues que el Príncipe formó parte, como Ministro de Alimentación, del último Gabinete húngaro del Emperador Carlos IV y, en el momento del hundimiento del Imperio, ocupó el cargo de Jefe de la Sección Política del Ministerio Común Austro-Húngaro de Relaciones Exteriores, servido por Julio Andrassy, el gran patriota húngaro que realizó el postrer esfuerzo por obtener la paz con las naciones de la Entente.

Windischgraetz vió, pues, el desarrollo paulatino del gran drama, e[illegible] uno de los actores más eminentes de la triste historia del Gran Imperio y, si a esto se agrega la altísima situación que por derecho propio y tradicional ocupó siempre entre la nobleza más rancia del Imperio, sus ideas modernistas y "dernier stile" que siempre trató de llevar a la práctica en lucha con los rancios procedimientos de la máquina administrativa imperial, se tiene la medida del enorme interés que el libro ha despertado en [illegible] partes.

Para los húngaros especialmente, el libro es un atado de duras lecciones. La incubación de la revolución de Michael Karoli, y, la breve República Húngara, de los Consejos de Obreros y Soldados, el bolcheviquismo y el comunismo obligando a Hungría, con la descomposición interna, a la pérdida de la guerra, todo está en estas memorias admirablemente expuesto y presentado con imparcialidad y viva realidad histórica.

Por primera vez se dan a la publicidad detalles tan interesantes como la nota enviada por el Emperador Carlos IV a la Entente pidiendo la paz y, en un gesto magnífico, ofreciendo el sacrificio de su corona y de su dinastía en bien de la armonía entre los nacientes Estados independientes. Por primera vez se publican los detalles relativos a la descomposición interna, a la pequeña lucha de partidos y personas que obligó a las tropas a bajar las armas y a negarse a continuar la lucha.

Después de una juventud llena de aventuras y provechosas enseñanzas recogidas en múltiples viajes por todo el mundo, con un bagaje de conocimientos que pocos políticos pueden exhibir en el momento de entrar a la vida pública de su país, Windischgraetz pasó primero en el frente de guerra, alistó batallones con su propio esfuerzo material, sirvió cargos de confianza de la más alta importancia. Enemistado con el archiduque Francisco Fernando, heredero del trono no entró a la arena política sino con el advenimiento de Carlos IV, de quien fué su Consejero íntimo en duras horas de prueba y amargura, primero, su Ministro en el cargo de mayor importancia, en seguida, y su hombre de confianza en el momento de la más delicada de las gestiones de paz, en la víspera misma del hundimiento, la abdicación y el destierro.

La máquina administrativa del gran Imperio funcionaba ya muy mal en el momento de iniciarse la guerra. No hubo nunca unidad de acción ni de miras entre el Gran Estado Mayo y los Gabinetes austríaco y húngaro. Todos ellos se miraban con recelo, ocultándose sus planes y designios, aún obrando en sentidos muchas veces opuestos. La política desarrollada con Italia fué siempre doble: mientras el Estado Mayor artillaba la frontera y exigía millones para su defensa, el Ministerio de Relaciones Exteriores no encontraba palabras suficientemente dulces y afables con qué servir en Roma las inquietudes italianas. Al paso que el Rey establecía un programa para resolver los diferentes problemas polaco, tcheco, jugoslavo y húngaro los Gabinetes respectivos desarrollaban directivas opuestas que se entrechocaban a menudo haciendo llegar las divergencias hasta el propio campo de batalla.

Las añejeces de los procedimientos burocráticos administrativos; las incapacidades de los grandes jefes militares; la corrupción creada alrededor de los últimos años del viejo Emperador Francisco José y de los primeros resplandores del archiduque heredero Francisco Fernando; el miedo de dar a los pueblos un poco de lo mucho que exigían; la falta de hombres que gobernaran armónicamente con olvido de sus pequeñas y viejas rencillas personales, todo el conjunto de necesidades no satisfechas de tanta raza amalgamada desde tan antiguo en los colores negro y oro de la monarquía Dual, agrandándose poco a poco y agravándose cada día, debía fatalmente producir más tarde o más temprano el hundimiento del viejo edificio del Imperio y, con él, la pérdida de la guerra y las amarguras de la dura paz dictada a pueblos que mostraban tan tristes episodios de estructura y de unidad racial.

Para Windischgraetz, el grupo racial más fuerte y la nación mejor organizada de la Monarquía Danubiana estaba constituído por Hungría.

El rôl de Hungría en la guerra se reducía principalmente a abastecer en víveres y alimentos a Austria y, aún, a Alemania. Sus ejércitos no fueron en ningún momento vencidos. Hasta el 2 de Noviembre de 1918 Hungría no había perdido la guerra; — escribe el Príncipe—el ejército del general francés Franchet d Esperey reforzado por las fuerzas rumanas, y tchecas, no podía poner en línea contra Hungría un número de bocas de fuego igual al que nosotros teníamos. Es únicamente Karolyi que nos ha hecho perder la guerra".

Y todavía, más tarde, cuando la Conferencia de la Paz acordaba considerar como "hechos" las conquistas de territorio húngaro realizadas por Rumania, Tchecoslovaquia y Yugoslavia, la Hungría hubiera podido reunir sus tropas, que volvían del frente italiano atraídas por la propaganda revolucionaria y defectista de Karolyi, que eran todavía mucho más numerosas y bien provistas que aquellas otras tres, y reconquistar fácil y rápidamente la Transilvania y la Croacia. Se hubiera evitado así el triste desmembramiento de Hungría y la eterna cuestión de las minorías, que queda colocada sobre el tapete de los grandes problemas europeos sin solución.

Como Ministro de Abastecimientos en el Gabinete de Guerra Windischgraetz debió abarcar una labor enorme, pesada, difícil y antipática. El Rey Carlos IV exigía dos veces al día el abastecimiento de Viena. Pero abastecer a Austria significaba disminuir las raciones disponibles para el ejército húngaro y para la población misma. El sistema de requisiciones que Windischgraetz implantó con mano de hierro, le permitió mantener y coordinar esta acción, en lucha con toda clase de intereses y sin ayuda eficaz ni de sus propios colegas de Gabinete ni del Parlamento húngaro, ni de los organismos llamados a ejecutar sus disposiciones. La hambruna en Viena era por momentos tan grave, que más de una vez hubo de recurrirse a procedimientos de verdadera expoliación y robo. En una ocasión remontaba el Danubio con destino a Alemania, un cargamento de maíz rumano, que los alemanes triunfantes enviaban a su patria. Al pasar los navíos por Viena, hubo quien tomara sobre sí la responsabilidad de detenerlos, descargarlos y dar de comer a Viena por unas cuantas semanas con el maíz rumano destinado a Alemania. Y Viena no ha levantado aún una estatua al general Landwehr...

En otra ocasión, el Emperador Carlos debió dirigirse al Emperador Guillermo para obtener recursos alimenticios para Austria. Y si ellos se dieron, no fué sino después de laboriosas negociaciones y en cambio de un verdadero sacrificio austríaco: el envío de seis divisiones al frente de batalla franco-alemán. Esta concepción, que fué siempre antipática a Su Magestad Carlos IV, arrastraba a la monarquía imperial y real en la órbita alemana que, de ninguna manera fué nunca semejante a la concepción política y militar del Imperio austro-húngaro.

Sobre este tema, especialmente, Windischgraetz aduce abundantes consideraciones para establecer que jamás, en ningún momento antes ni durante la guerra se fijó claramente la forma y medida en que Austria-Hungría debía colaborar a los designios alemanes. En Austria como en Hungría nadie quería pelear contra franceses e ingleses. Para el Imperio austro-húngaro la guerra de 1914-1918 se reducía a defender sus fronteras de las invasiones de los rusos y de los italianos. De la primera ya sabemos que nunca alcanzó seriamente a cruzar los Cárpatos y en cuanto a la segunda, sólo la descomposición política interna en Hungría pudo permitir a ingleses e italianos romper el frente del Piave en el Sur Tirol, con la negativa de las tropas a seguir combatiendo. Durante toda la existencia del Gabinete de Guerra, Windischgraetz y Andrassy hicieron esfuerzos sobrehumanos por producir la separación con Alemania y hacer una paz separada. Los inconvenientes venían especialmente de Alemania, que esperaba siempre dictar una paz a su sabor, en compañía de sus aliados.

Habremos de volver sobre algunas materias hasta ahora inéditas que contiene este libro interesantísimo, que está siendo motivo de los más variados comentarios en toda Europa. Para muchísima gente era hasta ahora el triunfo militar de la Entente la causa directa y precisa del hundimiento del Imperio danubiano. Parece ser según las Memorias del Príncipe Windischgraetz, que los errores cometidos en el interior, las rencillas personales de los grandes políticos dirigentes, así como la campaña defectista de Karolyi en Hungría, fueron las causas de la pérdida de la guerra y del nacimiento de los nuevos Estados independientes que tan difícilmente luchan todavía por asegurar su soberanía y su vida material misma, desligados del gran sistema económico y geográfico que era el Imperio de los Hapsburgo.

En un próximo artículo habremos de señalar especialmente las lecciones que, aún para nuestro Chile, encierran estas Memorias. El caos político interno, los graves problemas siempre en estudio y jamás resueltos; las pequeñas luchas de partidos, el miedo de otorgar a los pueblos lo que
tenece, en la forma que
ción de las ideas lo
son sólo antecedentes
creado soluciones viole
tes en esta parte de la
Ellos proyectan luz
iluminar las relacion
América, haciendo
tros problemas de todo

GRAN REMEDIO UNIVERSAL NITRO-OZONA

Lowe-Weirsños, el único comprobado por medio de la radiografía que cura tuberculosis (tisis). **Pruebas a la vista. Afamado desde 1887. Cura radicalmente hígado, riñones, estómago, pulmonía, bronquitis, asma,** hipe[illegible] diabetes, albuminuria, reumatismo, hidropesía, obesidad, **raquitismo, epilepsia, apoplegía, anemia, catarro intestinal, disentería, apendicitis, peritonitis, almorranas, fístulas furúnculosas, enfermedades piel, sangre, enfermedades secretas.** Prodigioso en aneurisma, en **enfermedades corazón, cerebro, vista, espina dorsal, etc. Viruela, peste negra y hemorragia, peste bubónica,** tifus, peste y fiebres en general son vencidas a las pocas horas con repetidos lavados intestinales y tomas iguales [illegible] para demás enfermedades. **Catecismo Nitro-Ozona, consúltelo todo enfermo, sea cual** fuese el mal encontrara el medio seguro [illegible] dicalmente. Remítole gratis quien lo pida. Luis Lowe. —Claras 149. — Teléfono 1330.—Casilla 832. — Droguería Daube boticas principales.

LA CRONICA HUMEDA Y DOCENTE

por ERNESTO TORREAL

La Catedral de Utrecht. — La decapitación del Dom. — Las panas de Utrecht. — La enseñanza de los idiomas extra en Holanda: disertación docente. — El conde que comió misma marraqueta con el Kaiser, va a París. — Nuevo para la enseñanza del francés en Holanda.

UTRECHT, 7 de Noviembre de 1923.

Mi pueblo — el pueblo donde vivo es "mi pueblo" así como el lugar donde me encuentro es el centro del mundo — tiene una catedral gótica, descascarañada y decrépita. Algo inútil como una solterona sin sobrinos. Inútil, pues que ya no es una catedral: es un templo protestante. En el mismo lugar donde durante siglos se celebraron los misterios del oro y del incienso, hoy los austeros luteranos holandeses salmodean monótonamente, sin comprender, los versículos de la Biblia. Los católicos de Utrecht han de tener el alma llena de santo acíbar... Porque la Holanda es en materia religiosa un país bicéfalo: las dos religiones mantienen casi igual predicamento. Esto me parece horroroso, falto de toda armonía social: un pueblo con dos religiones es algo tan monstruoso como un hombre con dos cabezas o con cuatro piernas... Pero así es. Y el Dom — así llaman la Catedral — siente la irrisión del cisma y la nostalgia de los boatos pretéritos. Da pena entrar. Las capillas abandonadas, los rincones polvorosos, el presbiterio vacío. Ni flores, ni incienso, ni casullas maravillosas. Todo húmedo y mohoso; huele a subterráneo y a granero. Del inmenso recinto de piedra, sólo está en uso la nave central y el púlpito. ¿Y para qué más? Las capillas colaterales que son íntimo corazón en las iglesias católicas, no tienen objeto en el credo protestante. El luterano va los Domingos al templo: en una hora de canturreo arregla con su dios los asuntos de toda la semana. Pero el alma católica no... Es infinitamente más inquieta. La religión de los bordes del Mediterráneo azul y asoleado, puso en su imaginación motivos deliciosos: el arrepentimiento, la tortura, la adoración. El católico necesita entrar muchas veces a la semana en su capilla preferida. La capilla — mármol, terciopelo y oro — es el boudoir de su alma. Allí la desnuda ante el confesor. Y desvestirse, es la función más estimada de la mujer moderna. Una mujer civilizada se viste para desvestirse. La iglesia mostró una sutileza psicológica mefistofélica al instituir la confesión; el confesionario es su más fuerte baluarte: nada logrará arrebatarle la mujer. Allí va ella cada vez que sufre. Y sufre cada vez que ha gozado. ¡Cuántas veces va!... Allí aligera su conciencia del peso mortal. Yo bien sé qué dulzura pone en el alma del pecador contrito este acto de arrepentimiento, de congoja, de secreto y de entrega. El alma agobiada halla deleitosa y mística voluptuosidad en ir relatando, desmenuzando, rumiando sus pecados, uno a uno, con sus detalles agravantes, en toda su monstruosidad. Es una digestión y un acto de revivisión en que, para santa edificación, se vive de nuevo el pecado cometido —¡todos los pecados!—estrujándoles el ponzoñoso jugo en un momento que es más agudo y atormentador que el acto mismo, puesto que es el recuerdo... Y es un recuerdo más penetrante que todos porque va humedecido en emoción que es arrepentimiento, abandono, perdón, retorno al seno de un dios que se había perdido y que se ha vuelto a encontrar... ¡Con qué ánimo alado se alza del confesionario el alma penitente que lleva la certeza de haber quedado más blanca y liviana de pecado que cuando vió la luz!... Y por eso vuelve, volverá siempre,—y muy a menudo — trayendo carga doliente de nuevos pecados mortales, espantosamente mortales...

El templo abandonado sufre de no sentir su piedra humanizada por pecados olorosos. Está vacío, yermo, tumultario. Tiene saudades de palacio abandonado. Un "nouveau riche" ha ocupado la mansión del cortesano arruinado por sus larguezas. Y no sabe llenarla: a pesar de su fortuna no se decide a mantener el ejército de lacayos que el noble señor pagaba sangrándose; tampoco tiene relaciones para poblar salones y galerías que fueron gloria de majestad y gracia... Esta religión de humos no ha sabido ni siquiera conservar la herencia: como la catedral era demasiado grande la han cortado en dos y han hecho una calle en medio. Cuentan que fué un ciclón y un incendio. Bien; pero un obispo católico habría muerto en su restauración. Por la calle van tranvías, carretones, bicicletas. La masa de piedra con el cuerpo a un lado y la cabeza al otro, es un mártir milagroso: decapitado, sus miembros separados continúan convulsos, palpitando en una agonía que dura siglos. La cabeza — un encaje gótico de cien metros de altura— se alza en una rebeldía serena, dominadora. Su lengua canta con altiva quejumbre las horas de los bárbaros comedores de queso...

Las campanas de Utretcht son las únicas que han sonado en mi corazón. Siempre pensé que sentimentalizar al son de las campanas fué una majadería ideal. Pero estas campanas, suenan dentro de mí. Son tan claras como el agua y temblorosas, temblorosas... Dejan un escalofrío en el aire y otro en mi cerebro que se hace caja de resonancia. En la noche inmóvil yo las escucho y me cantan como un coro de niñas conventuales; voces de gargantas vírgenes donde todavía no hay nada de la fiebre y donde hay mucho del amor, del miedo, de la esperanza, de la sospecha... Es un requiebro suave de lenguas cristalinas en gargantas de cristal: copas finas heridas por una uña sutil. La hora pasa y el calofrío queda como un eco resonando por los valles y las montañas de mi espíritu. El hombre que se ha propuesto no anhelar siente un deseo liviano y doliente de algo errado en la vida de algo que se hubo de vivir y no se ha vivido... la arcada pétrea de un claustro, un presbiterio oloroso, un gran enamoramiento con un dios... O un amor diáfano, sin fuego, sin mundanos desgarramientos, gozado en la sencillez de algún lejano paraje del mundo: sonrisa, luz celeste, albura en el pensar, y una sombra blanca y niña apoyada en el al[illegible]

¿Lindo? Bueno. Pero yo no he venido aquí a hacer romanticismo de caballero sentimental sobre motivos vaporosos. He venido con el fin de expandir la lengua francesa. Enseño la lengua gangosa a algunas señoritas de Utrecht. Ellas me enseñan los dientes... al fin de la lección. Porque son difíciles en el sonreír. Así es la virtud. Van por la calle con la cara malagestada de un gato mojado. Si calumnio a los gatos es por la longitud de la faz holandesa. Mirándolas he llegado a descubrir que la virtud les duele en alguna parte

También enseño la afelpada lengua a algunos empleados de comercio que piensan asce
yéndola. Ascenderán,
da que ascenderán.. Y
de mofletudo que pose
lechosa y un lobanillo
ríz; va a París en el
próximo. El profesor
no enseña. Todo lo que
perdido; sus palabras
los diamantes que el
na vertía en el saco del
ambicioso: una vez caído
lo se convertían en po
en el entendimiento
alumnos aprenderán el
tes de diez años. Otra
guna traviesa y pícara
cer a estas gentes con
áspera como la de los
paladar ídem. País no
la palma de una mano
rodeado de idiomas com
te diversos, estos legen
ederes deben pasar
aprendiendo lenguas. To
dés, hasta el último
purrea a lo menos tre
que llegan a seis. No ha
guna bien; ni la propia,
tropean con vocablos y
bados a todos los vecinos

Mi pobre Conde es
Tiene un deseo loco de
sas finas para decirle a
nas en París. Yo le en
res; todo mi repertorio
pite en alta voz, como
amarillo; y así debe
progresos en la mesa con
la antigua condesa y el
toso. (Todos los condes
sos). En lugar de: "Qu
petit...", — mi conde
za: "Ma chérie...
jou... si tu... je te..."
ginas de cosas cariñosas
tas por mí y al uso de la
holandeses en París. Esto
do ampliar el capítulo y
edición docente... Cuando
ne a traspirar a otro
tanto gesticular y hacer
dades, le doy cinco
descanso. Es para peor,
a contarme la heráldica
de su familia. Tiene un
más antiguo que París
cuenta". Yo no sé holandés
para pedir el almuerzo, la
mantequilla; él, como
maneras en francés de
misma cosa... pero no
embargo" se explica,
a la francesa, se exprime
ayuda de dos diccionarios
gramática, cuatro manos
los gestos que debieron
nuestros abuelos cuando
guaje articulado aún no
informa sobre la última
de su estirpe. Se compren
la finura y el esprit
todo conde se desvanece
forma prehistórica de
El hecho fué que en su cas
jó el Kaiser durante los
duró el arreglo del
Doorn. El nombre de la
de Bentkijk se elevó a
real. El heredero de tal
naturalmente se vió obl
abandonar el gimnasio.
de haber comido de la ma
rraqueta con el ex-empera
haber rozado el brazo de
sas varias veces al pasar
al comedor ¿cómo podía
se con la población rev
liceo de la ciudad? Así
ción quedó incompleta;
consagrada persona no ha
dido nada de los imperia
tactos adquiridos... Todo
lo dice con un candor
me provoca apetitos de
el lobadillo con la gra
Harsem, al uso de las
reino... En un castellano
me escapa un "pobre
me queda mirando, agua
traducción a la lengua
viana. Luego desiste; en
closa sonrisa comprende...
hesión absoluta!

El profesor de la lengua
de dulce fatalismo; durante
ción tiene dos o tres veces
de matar al discípulo;
váse... La calle lo co
mira un rato en el esp
del "oude graht" y viendo
da ha perdido en aquella
prueba, continúa el diario
lento deambular por la
los canales de esmeralda...

Sandalias

de Box-calf de 1.a de la más acreditada marca

DEL 18 AL 21 A	$ 8.—
DEL 22 AL 25 A	$ 9.—
DEL 26 AL 29 A	$ 11.—
DEL 30 AL 33 A	$ 13.—

ZAPATERIA "LA VENUS"

SAN DIEGO 1085, casi esquina Av. Matta

CUADRA Y VEREDA DEL TEATRO ESMERALDA

LLEGO EL GRAN SURTIDO DE CALZADO DE LONA PARA SEÑORAS, JOVENCITAS Y NIÑOS, EN TACO BAJO, 1|2 TACO, CUBANO Y LUIS XV.

CASA SANTO DOMINGO

CATEDRAL 1063 :—: KATZ, BRENNER Y CIA.

POR BALANCE

GRAN LIQUIDACION DE SALDOS

— EN —

SECCION SEDAS

Gran saldo de Sedas.
TUSOR fantasía, Gros fantasía y un color.

FOULARES, el metro a	$ 10.—

SECCION LANAS

ALPACA de lana en colores, ancho 110 ctms., el metro a	$ 6.—
VILLELAS de lana, el metro a	$ 7.—
FRANELA de lana para chaquetas de sports, el metro a	$ 9.—
SARGA de lana fantasía ancho 130 ctms., el metro a	$ 12.80

SECCION CONFECCIONES

BLUSONES de jersey de fantasía, c|u. desde	$ 74.—
TRAJES tejidos de lana, c|u. desde	$ 40.—
TRAJES sastre en tela, c|u. desde	$ 166.—
SOMBREROS adornados, c|u. desde	$ 30.—
SOMBREROS de fieltro, c|u. desde	$ 15.—
VESTIDITOS bordados, c|u. desde	$ 8.90
BOAS de pluma, c|u desde	$ 16.50
ECHARPES tejidos de seda, c|u.	$ 72.—
PAPELES crepé fantasía para maceteros, a $ 0.90 el rollo y	$ 1.80

PAPEL y sobres fantasía en cajitas a mitad de precio.

SECCION TAPICERIA

CRETONAS para el campo, metro a	$ 2.30
ARPILLERA fantasía, ancho 130 ctms., el metro a	$ 8.50
ARPILLERA fantasía, metro a	$ 6.80
CAÑAMAZO fantasía para carpeta, metro ...	$ 8.50

CONTINUA NUESTRA LIQUIDACION TOTAL DE PAPELES Y GUARDAS PINTADAS

PAPELES el rollo desde	$ 0.90
GUARDAS, el rollo de 14 1|2 mtr. a	$ 1.80

SECCION ALGODONES

VELOS bordados para vestidos de $ 25.—, rebajados, el metro a	$ 9.—
[illegible], metro a ...	$ 7.50
[illegible], metro a	$ 4.80
[illegible], metro a	$ 4.20
ESPONJA fina, un color, metro a	$ 4.90
BRINES para trajes de niños, metro a	$ 3.00
BRINES para trajes de niños, metro a	$ 4.00
VELOS de fantasía, metro a	$ 5.50
VELO fino de un color, metro a	$ 2.80
GASA lino fantasía, un color, metro a	$ 1.80
PIQUE borlón liso, metro a	$ 2.40
BATISTA de hilo de un color, metro a	$ 14.50
COTY de 140 ctms. de ancho, metro a	$ 6.40

CONTINUA NUESTRO SALDO DE MANTELES EN BARATURA

SECCION PAQUETERIA

RETAZOS en: cintas, puntos, encajes y galones.

MEDIAS de seda con flechas bordadas, de $ 18 el par, rebajadas a	$ 10.—
PAÑUELITOS para colegiales, doc.	$ 4.80
AGUJAS inglesas en tubos de 20 agujas, el tubo a...	$ 0.10
BROCHES de presión extra finos, doc. a ...	$ 0.10
PUNTOS macramé, metro	$ 2.00
CINTA negra ancha de $ 5.20 metro, rebajadas, el metro a	$ 3.50
TIJERITAS, c|u. ganga a	$ 0.50
CALCETINES negros, finos para niños de 3 a 4 años, par a	$ 0.90
GUANTES blancos finos de $ 6 par rebajados el par a	$ 2.50
GUANTES blancos de $ 3 par rebajados, el par a	$ 1.80
TAPAS costuras blancas, pieza a	$ 0.20

GRANDES OCASIONES EN NUESTRA SECCION MALETINES Y SACOS

Exposición y completa Liquidación

EN NUESTRA SECCION JUGUETES

PONGE

Blanco y Negro ...
Negro y Colores ...
Calidad superior ...
Calidad riquísima ...
Calidad la mejor ...

TRUEBA, VILLA Y
BANDERA
esquina Rosas

OPORTUNID
RADIOTELEFONIA
sólo hasta Año Nuevo,
receptores completos
do con antena y
pesos.
THE CHILIAN RADIO CLUB
Huérfanos 1059, Piso

MANTEQUILL

PRECIOS DESDE HOY

CHICUREO, el pan .. ..
CHICUREO, 1|2 kilo .. .. ..
OSORNO, el pan .. ..
OSORNO, 1|2 kilo.. .. .. ..
CREMA fresca, litro.. .. ..

SANTO DOMINGO 979

PORTAL MAC - CLURE

Señoras: Aprovechen la espléndida oportunidad que durante esta semana les ofrecen las tiendas del Portal Mac-Clure

:: Vean los precios de algunos de los Artículos ::

CASA DEL VALLE

OFRECEMOS LOS SIGUIENTES ARTICULOS

UN GRAN surtido en popelinas de lana, colores de moda, ancho 130 ctms., mtr. . . . . $	14.90
OTRO LINDO surtido en Broche de lana, tela de gran novedad metro . . . . $	18.80
MALLA fantasía para trajes, artículo muy nuevo, sólo por esta semana, mtr. . . . . $	8.50
UN LOTE de esponjas lisas y de fantasía, precio réclame, mtr. $	5.80

NOTA.—Liquidamos saldos de adornos y fantasía para sombreros.

PEREZ Hnos.

Con motivo de estar próximo el Balance de fin de año, ofrecemos desde mañana Lunes y por toda la semana, grandes oportunidades a nuestra clientela en todos los artículos de gran novedad que importa esta acreditada casa, cuyos precios hemos rebajado enormemente

CASA ARCE

PORTAL MAC-CLURE 481

Por proximidad en nuestro balance hemos rebajado nuestros precios en todos los articulos, entre ellos enumeramos los siguientes:

RICO TUSOR de seda cruda, con mostacilla ancho 100 ctms., mtr. a . . . . $	10.50
RISO TUSOR de seda cruda, liso, ancho 70 ctms., mtr. a . . . . $	12.50
MARROCAIN de seda con hilo, ancho 100 ctms., mtr. a . . . . $	15.00
MARROCAIN de seda con lana, ancho 100 ctms., mtr. a . . . . $	24.00

Y TANTOS OTROS QUE NO DETALLAMOS POR SER DIFICIL ENUMERARLOS.

En géneros de hilo, estilos egipcios, tenemos un bonito surtido en Crep Marrocain, Popelinas, Camelias y otras varias clases.

Completo surtido en sederías. Espumillas en estilos egipcios acabamos de recibir un bonito surtido en dibujos completamente nuevos.

Arce Hermanos.

"LA BOLA DE PLATA"

N.o 469, PORTAL MAC-CLURE 475. TELEFONO INGLES N.o 3335.

Gran Liquidación sólo por 8 días

Velos de hilo Egipcios en 100 ctms. ancho a $ 3.60 metro.

CREPE japonés gran novedad, mtr. de $ 4.80 a . . . . $	3.00
CRESPON francés de un color, en 100 cmts. a . . . . $	3.60
CREPE marrocain de hilo, de un color, mtr. a . . . . $	6.50
MUSELINAS egipcias en 80 ctms. mtr. a $	4.00
ESPONJA Francesa, en color liso, metro a . . . . $	5.90
CREPE marrocain, pura lana, gran variedad colores, mtr. a . . . . . $	11.80
POPELINA Inglesa de lana, en todos colores, mtr. a . . . . $	11.50
UN SALDO gabardinas y casimires en 135 ctms., mtr. a . . . . $	20.00
ESPUMILLA Francesa, metro desde $ 18 hasta . . . . $	45.00
CREPES egipcios en 100 ctms., mtr. a $	25.50

Recomendamos nuestro gran surtido de géneros negros y azul marino

LA PRIMAVERA

Liquidamos un inmenso surtido en

VELOS y Crespones de fantasía, el mtr. $	2.00
BATISTAS finas, colores inalterables $	1.50
VELOS doble ancho, un color y fantasía, $ 5.50, 4.00 y . . . . . . $	2.50
POPELINAS de hilo, doble ancho . . $	4.50
GABARDINAS pura lana . . . . . . $	8.00
GABARDINAS pura lana, rica clase . . $	14.00
MARROCAIN de seda, doble ancho . . $	25.00
RASO de seda, Derche, doble ancho . . $	18.50
FALLAS de seda, doble ancho . . . . $	22.50

También liquidamos un gran surtido en Espumillas de seda Liberty, Crepé Georgette, Moharés y muchas otras sedas a precios de ocasión.

Tienda La Andaluza

Ofrecemos a precios excepcionalmente rebajados, fuera de toda competencia, los siguientes artículos:

CREPES marrocain de seda, mtr. a $	22.00
JERSEY pura seda, mtr. a . . . . . $	35.00
ESPUMILLA pura seda, mtr. a . . . $	19.50
ESPUMILLA calidad extra, mtr. a . . $	25.00
GABARDINAS pura lana, en todos colores, mtr. a . . . . $	9.50
CREPE marrocain de hilo, muy fino, 1 metro ancho, mtr. a . . . . . . $	6.80

Todas las demás mercaderías han sido enormemente rebajadas de precios por balance.

RODRIGUEZ Hnos.

PORTAL MAC-CLURE 459

Número 455, E. Pérez

ESTA CASA ACREDITADA POR MAS DE 20 AÑOS COMO LA MAS SURTIDA EN SEDAS, LANAS Y TERCIOPELOS, ES LA RECOMENDADA POR TODAS LAS MODISTAS Y SASTRES DE PRIMER ORDEN QUE DESEAN LUCIRSE CON SUS CLIENTES DE CONFIANZA.

Está recibiendo un surtido precioso en Jerseys de seda, estilo perlinas y lindos vestidos de idem con adornos de mostacilla.

Tiene completa exposición de sedas de fantasía, Crepees, Marrocain, Crepé satin, Georgette, de Chine, Velos, Gasas y toda clase de sedas de los más fantásticos y lisos, a precios de liquidación por toda la semana.

En lanas de moda está la casa repleta de Marrocaines, Bengalinas, Gabardinas, Zennanas y toda colección de géneros de exquisito gusto a incomparable precio, marcados a la vista del público.

LA CAMELIA

REALIZA ESTA SEMANA

MARROCAIN de seda, rica calidad, en 12 lindos colores, valía $ 33.00 a $	22.50
JERSEY de lana, clase fina, ancho 160, rebajado de $ 38.00 a . . . . . . $	25.40
CREP EGIPCIO, gran novedad, ancho 1 metro, valía $ 10.50 a . . . . . $	4.60
ESPONJA listada, lindo surtido, ancho 1 metro, rebajada de $ 8.00 a . . $	5.90
POPELINA de hilo, rica clase, ancho 1 metro, valía $ 7.80 a . . . . . $	4.60

LA IBERIA

REALIZAMOS LOS SIGUIENTES ARTICULOS POR ESTA SEMANA

CREPE fantasía, bonitos dibujos, mtr. $	2.50
FOULARES chinescos, mtr. . . . . . $	4.00
VELOS bordados con mostacilla, precio de gran réclame, mtr. . . . . $	8.50
ZENANA de hilo, lavable, artículo de gran moda, mtr. . . . . $	10.50
PONGE de seda, surtido en colores, mtr. $	8.00

NOTA. También realizamos una gran partida de BOAS finas, desde $ 15 hasta . . . . $ 300.00

"La Venus"

Precios de verdadera ocasión

POPELINA de lana en colores de moda, ancho 1 metro, valía $ 14.00 a $	10.50
MARROCAIN de lana, surtido completo, en colores, ancho 140, rebajado de $ 27.00 a . . . . $	16.50
ESPONJA francesa, de un color, lindos colores, ancho 1 metro, valía $ 10.00 a . . . . $	5.90
ESPONJAS de hilo, en listas y cuadros, gran fantasía, ancho 1 metro, rebajadas de $ 12.00 a . . . . . . $	8.00
CREPE de hilo, rica clase, lindos colores, ancho 1 metro, valía $ 12.00 a $	8.00
3,000 METROS de velos en todos colores, ancho 1 metro, rebajado de $ 5.00 a . . . . $	2.60

"LA CONSTANCIA"

La tienda que cuenta con el más variado surtido en toda clase de mercaderías para Verano. Ofrecemos esta oportunidad para que hagan sus compras con 20 o|o más barato que pudieran conseguir en otra parte con mercaderías inferiores a las nuestras.

REALIZAMOS un bonito surtido Esponjas lisas y fantasía, a . . . . . $	5.80
CRESPON de algodón, 15 colores . . . $	2.00
APROVECHEN 5,000 metros fular fantasía, doble ancho . . . . $	4.80
POPELINAS para camisas, 1|2 seda . . $	7.50
UN BONITO surtido Zenanas recién llegadas . . . . $	15.90
REJILLAS fantasía última novedad . . $	10.00
FALLAS 1|2 seda, en todos los colores $	12.50

GRAN SURTIDO EN VELOS EGIPCIOS EN TODOS LOS ESTILOS.

OCASION, 10,000 METROS VELOS FANTASIA A $ 2.00.

Para Mañana Lunes

OFRECEMOS A NUESTRA CLIENTELA

MARROCAIN pura seda, mtr. a . . . . $	27.90
POPELINA pura lana, mtr. a . . . . $	6.90
POPELINA pura lana, mtr. a . . . . $	9.80
ESPONJAS listadas, mtr. a . . . . $	4.25
ESPONJAS listadas, mtr. a . . . . $	5.90
VELOS de hilo doble ancho, mtr. a . . . . $	2.50
CREPE de hilo, mtr. a . . . . $	1.80
CORSES últimos modelos desde . . . . $	9.00

LA CHILENA. PORTAL MAC-CLURE ESQ. MERCED

COP

Equipaje extraño

Cierto día llegó un señor a un hotel con su familia, escogió las habitaciones que le convenían y [illegible] que traía mucho equipaje.

Entre éste se encontraba una caja parecida a aquellas que sirven de embalaje a los pianos. Gracias al ascensor y a no pocas fatigas de los cargadores, la gran caja pudo ser colocada en la habitación del señor, en medio de la alegría de sus hijos, a quienes gustaba, por lo visto, mucho tocar el piano.

Poco después el señor llama a la camarera y le ordena que lleve a la habitación, no un café ni una limonada, sino ¡ocho kilos de carne cruda!

El propietario del hotel recibe con estupor la noticia; dice a la camarera que debe haber entendido mal, y, por fin, sube él mismo en persona y, ¿qué ve?

La famosa caja de piano no contiene un piano, sino una jaula con un magnífico leon, alrededor de la cual los niños están tan tranquilos.

El hotelero dice que no quiere saber nada de huésped tan peligroso y agrega:

—Señor, no admito perros en mi hotel. En el reglamento consta.

El caballero protesta: dice que el león no es un perro; pero la excusa no parece buena y se arma el considerable escándalo.

Hablan los periódicos de la cosa; los periodistas conversan con el dueño del león, que cuando ve que la propaganda está bien hecha y le resulta absolutamente gratis, sale del hotel sin esperar el desahucio y anuncia la primera presentación al público del del león amaestrado.

Buena entretención

Con que nos envíe $ 0.60 recibirá un juego impreso en cartulina de los que publica "La Nación" los Domingos.

Gran Hotel

Zapallar

El Balneario más lindo. Su clima, el mejor del mundo. Paseos y alrededores preciosos.

Unica costa sin vientos. Baño seguro. Playa blanca y limpia. Veraneo ideal, distinguido, agradable, tranquilo, fortificante, libre de epidemias, de moscas y zancudos y el más económico.

Comida espléndida y variada.

Orquesta. Salón de baile. Cancha de Tennis. Baños tibios. Pensión completa, desde $ 15.

TURISTAS: Buenos caminos. Ya está abierto al público.

Haga usted luego un paseo a conocerlo.

Reserve inmediatamente piezas para pasar el mejor veraneo, dirigiéndose luego al

Gran Hotel Zapallar

o a la oficina 14, 5.o piso. Edificio

ARIZTIA.— SANTIAGO

Entretenga sus niños

Con los ingeniosos juegos publicados en "La Nación", los días Domingos. Con sesenta centavos obtendrá uno de ellos impreso en cartulina.

RADIOTELEFONIA

Receptores completos con antena y fonos funcionando, $ 116. Sólo hasta Año Nuevo.

The Chilian Radiophone Club

Huérfanos 1030. Piso 2.o. Of. 19

D-17

CARBON

Espino de 60 Kilos de La desde 10 sacos, a . . . . . . $ 14.00
Carbón espino de 60 kilos de La, por un saco, a . . $ 15.00
Carbón Killay de 50 kilos arriba, a . . . . $ 10.00
Carbón Killay de 50 kilos arriba, desde 10 sacos, a $ 9.00
Carbón coke precio fábrica.
Leñas largas y trozados para ... muy secas.
Leñas largas y trozadas para industrias.
Todo puesto a domicilio, precios sin competencia.

San Francisco 697, Bodega Parral

PARA LOS NIÑOS

EL TESORO SUMERGIDO

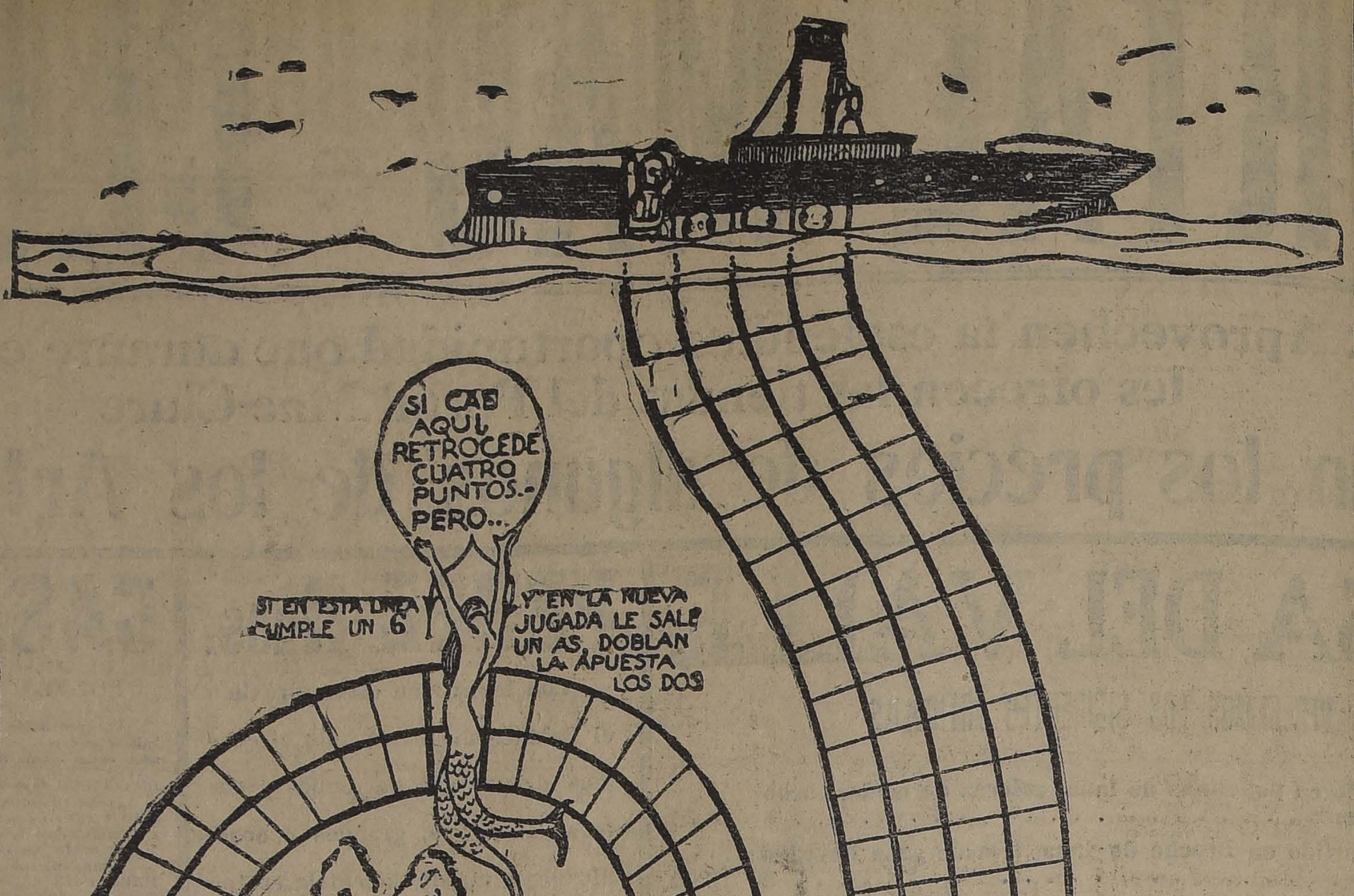
SI CAE AQUI RETROCEDE CUATRO PUNTOS.- PERO...
SI EN ESTA LINEA CUMPLE UN 6
Y EN LA NUEVA JUGADA LE SALE UN AS, DOBLAN LA APUESTA LOS DOS
EL 4º SE VA POR EL DESVIO
TESORO
EL 3º SE VA POR EL DESVIO

Se juega con un dado, avanzando tantos puntos como le dé la suerte.

Pueden tomar parte cuatro personas, siguiendo indiferentemente cualquier camino.

El jugador que llegue último a los espacios en blanco debe seguir el camino del desvío.

No deben tomar en cuenta para nada la línea del camino en que avanzan, pues las divisiones de éste son únicamente para no confudirse los jugadores.

Antes de empezar el juego hacen pozo de apuesta, en el cofre del tesoro.

Cada jugador se representa con una arveja o cosa parecida.

Queda a disposición de nuestros lectores el presente grabado, impreso en cartulina, previo importe de 60 centavos en estampillas.

El plato de mad

Es un cuento muy vi
voy a narraros hoy. Pero
no lo sepáis vosotros, y
béis, no será un mal
ya que nunca es repite
do las narraciones que
provechosas enseñanzas.

Es el caso que habi
una familia compuesta de
jo e uelo, del hijo de
esposa del hijo y del
Al abuelito, ya casi
la edad, le temblaban
manos; así es que al
beber se ensuciaba la
rramaba el vino, y
plato. y los vasos.

Por esta causa, y por
cariño y de piedad, dier
al viejecito un plato de
le pusieron a comer solo
un rincón de la cocina
banquillo viejo y sucio.

El pobre abuelo com
to de madera, suspira
rimeando por aquella
tificación, mientras los
sentaban a la mesa como
tumbre.

No bien hubieron term
lito se puso a bus
casa hasta que encontró
o madera. Después
onó un
ar y a redondear la

El padre, admirado
trabajar con tanto afán,
guntó:

—¿Qué haces?

Y el hijo le contestó
da:

—Preparo un plato de
para cuando tú seas viejo.

Con tan sencillas y a la
terribles palabras, aquel
te niño hizo comprender
dre su ingrato comporta

40 ASIA

HERNIAS

Bragueros elásticos, fajas, pelotas neumáticas. Piernas y artificiales. Aparatos orto muletas.

ARMANDO [illegible]

A. Prat 246 — Casilla
Unico especialista en Chile

Tintura Araucan

PARA TEÑIR CABELLO BARBA EN 4 COLORES GRO, CASTAÑO OSC CLARO Y RUBIO

PRECIO: $ 3.5

PIDASE EN TODAS LAS BOTICAS

$ 120

Ternos sobre medida casimir de fantasía de lana, corte esmerado, de primera calidad.

SASTRERIA

BLANCO Y NEGRO

SAN DIEGO 41

ATIENDAN PADRES DE FA

Los ojos de vuestros hijos deben ser examinados a tiempo antes de colegio o escuela. Hay ojos biles, necesitan lentes dos, éstos no deben ser al acaso, sino examinados camente. Estudios Estados Unidos. Dr. Houghs.

SANTO DOMINGO 94

DOS CARROS PLAN

De 20 toneladas cada perfecto estado, en servicio ferrocarriles Estado, vendo OCHO MIL PESOS cada Dirigirse a

C. H. Casilla 116

SANTIAGO

Colchones y Sommiers

A precios convenientes encontrará en la

FABRICA - COPIAPO 33

AL LLEGAR A MAESTRANZA. VENTAS POR MAYOR Y MENOR. EMBALAJES A PROVINCIAS

Guía Telefónica Comercial

y Casillas de Valparaíso, Viña y alrededores

VALPARAISO: I parte. Teléfonos ingleses: a) por alfabeto; b) por calles y al final de cada una los negocios, profesionales, etc. que se encuentren; c) guía numérica progresiva de los teléfonos, autos y sub-estaciones Barón, Playa Ancha, Las Zorras, Placilla, Laguna Verde y Concón.

VIÑA DEL MAR: En la misma forma que para Valparaíso: II parte: Teléfonos Nacionales de Valparaíso y Viña. III parte: Casillas de Valparaíso y Viña del Mar.— Entrará en prensa en los primeros días de Diciembre. Para avisos, [illegible], etc. diríjase a Casilla [illegible], Valparaíso.

LOCAL GRANDE

Traspaso, pleno centro, Canon bajo, con contrato. Dirigirse:

SAN DIEGO 206

JUGO DE UVA

MARAMBIO

PEDIDOS: TELEFONO 3321

Ñuñoa. Hermoso Chalet

Vendo o permuto por casa habitación o renta.

En Santiago o Valparaíso en el plano: Superficie 4.752 m2., propiedad esquina, Av. Irarrázaval, una cuadra antes de la Plaza, tiene jardines, huerto, parrón, pesebreras, garage, a continuación tiene propiedad de renta.

Dirigirse a su dueña.

CASILLA 4068, Correo 2

IMPORTANTE

EL MAS GRANDE SURTIDO EN

Específicos, Drogas y Perfumería

Sólo productos de auténtico origen encontrará usted en la

Botica y Droguería Petrizzio

ESTADO 93-95.

La instalación de nuestra casa permite mantener las drogas y específicos que expendemos siempre frescos y de actividad constante.

Precios de droguería para nuestros clientes

Poseemos Laboratorio para el despacho de recetas [illegible] experimentado personal.

Botica y Droguería Petrizzio

ESTADO 93 - 95

Propuestas Públicas

Pídense propuestas públicas para la adquisición de los siguientes útiles de escritorio para el servicio de esta Dirección General, Visitaciones y Escuelas Normales del país, durante el año próximo:

300,000 Hojas de papel para trascripciones.
100,000 Hojas de papel para oficios, de máquina.
50,000 Sobres para cartas.
50,000 Sobres para oficios.
500 Blocks para cartas.
500 Archivadores.
2,000 Hojas de papel secante.
200 Frascos de tinta fija, y
400 Resmas de papel oficio marginado.

Las propuestas se abrirán el 20 del actual, a las 3 P. M., en la Sección Almacenes de la Dirección General de Educación Primaria, donde los interesados pueden consultar bases y antecedentes.

El Director General de Educación [illegible]

AL PUBLICO

Ofrecen: SHEGGIA y BELGERI (San Diego 185 - Teléf. ing. 1908)

El más grande surtido de VIDRIOS, CRISTALES, LUNAS BISELADAS y LISAS, a los precios más bajos en plaza.

Se atiende con prontitud pedidos de provincias.

La más Grande Liquidación del Siglo XX

Desde HOY hasta el 31 del corriente tenemos que liquidar por Balance el enorme stock de

A CUALQUIER PRECIO

¡CALZADO!

NADIE SALE SIN COMPRAR

Ventas directas del fabricante. al consumidor. Lista de precios. Bandera 530, entre Catedral y Santo Domingo. Unico depósito.

NADIE SALE SIN COMPRAR. PUBLICAMOS PRECIOS DE ALGUNOS ARTICULOS

Sección Señoras

ZAPATON de cabritilla negra, en taco suela, regalamos, a	$ 8.80
ZAPATILLA de cabritilla de color y traba "Obsequio"	$ 10.00
ZAPATON de cabritilla negra, taco suela "Récord"	$ 11.00
ZAPATILLA con 1 traba, opaca, taco suela. Ocasión	$ 12.00
ZAPATILLA Reina, cabritilla negra, taco suela, sólo, a	$ 12.00
ZAPATILLA cabritilla opaca, suplente, hebilla de mostacilla, en taco cubano, precio comercial, $ 21; liquidamos, a	$ 15.00
ZAPATON en taco suela francés, cabritilla opaca de primera	$ 14.00
UN GRAN LOTE de cabritilla acharolada, en varios modelos, en taco suela; valían $ 18, sólo, a	$ 13.00
UN GRAN LOTE de todos los modelos de moda, en cabritilla acharolada y cabritilla negra, todos artículos de primera, liquidamos, a	$ 15.80
ZAPATILLA Reina, de una plantilla, taco francés, "ganga"	$ 16.00
ZAPATILLA Reina, con suplente y hebilla, hecha a mano	$ 20.00
ZAPATILLAS una plantilla, lo más fino que se fabrica en el país, que valen en plaza $ 40 y $ 50, liquidamos, a	$ 26.00
1,000 pares liquidamos de una plantilla en modelos de moda, a	$ 20.00

Oferta sensacional

ZAPATONES y zapatillas de lona blanca, un gran lote	$ 10.00
ZAPATONES y zapatillas de lona blanca, un gran lote	$ 12.00
ZAPATILLAS lona, lo más fino	$ 15.80

Sección para Caballeros

BOTIN de box-calf negro, cosidos, gran ocasión	$ 15.00
BOTIN de box-calf negro, de primera, en horma de moda	$ 19.00
BOTIN de box-calf negro, de primera, tipo Walk-Over	$ 20.00
BOTIN de cabritilla negro, de primera, horma angosta $ 21 y	$ 18.00
ZAPATON de box-calf negro, de primera	$ 18.00
ZAPATON de box-calf negro, emplantillados	$ 21.00
ZAPATON de box-calf negro, tipo Walk-Over, emplantillados	$ 23.00
ZAPATON de gum-metal negro, liquidamos, a	$ 25.00
ZAPATON de box-calf negro, horma ancha y angosta, hechos a mano	$ 22.50
ZAPATON de box-calf de color, cosidos y punteados	$ 24.00
ZAPATON de box-calf de color, emplantillados, lisos y calados	$ 26.00
ZAPATON de cabritilla negra, de primera, emplantillados	$ 25.50
ZAPATON Cabritilla color	$ 20.00
BOTIN de box-calf negro, emplantillados a mano, "Réclam"	$ 23.00
BOTIN de box-calf negro, clase extra, emplantillados	$ 25.60
BOTIN de gum-metal, clase extra, liquidamos	$ 26.00
BOTIN de box-calf de color, buena clase, varios tipos	$ 24.50
BOTIN de box-calf de color, emplantillados, clase extra	$ 28.50
BOTIN de cabritilla negra, lo más fino de plaza	$ 26.80

En todos los artículos que ofrecemos, hay todos los números, y garantizamos la bondad en clases y duración.

Sección Jovencitas

ZAPATON de cabritilla negra, taco bajo	$ 13.80
ZAPATILLAS Reina, acharolada, en medio taco, forro gris perla	$ 15.00
ZAPATILLA con una traba, acharolada, en medio taco	$ 15.00
ZAPATILLA de una plantilla, Reina, en medio taco, liquidamos, a	$ 19.00
ZAPATON de cabritilla negra, muy suave, medio taco, de plantilla	$ 21.80
ZAPATON de gamuza blanca, calados, tipo Walk-Over, medio taco	$ 24.50
ZAPATILLA Reina, gamuza blanca, medio taco	$ 22.00
ZAPATON de box-calf color, medio taco, calados Walk-Over	$ 24.00
ZAPATILLA acharolada, una traba, taco bajo, de una plantilla	$ 16.00

Sección Colegiales

ZAPATON de box-calf negro, del 30 al 33	$ 11.00
ZAPATON de box-calf negro y color, 27 al 33, gran lote	$ 12.50
ZAPATON de charol, del 29 al 32	$ 12.50
BOTIN de box-calf negro, cosidos, gran réclame, del 33 al 35	$ 13.00
BOTIN de box-calf negro, cosidos, gran réclame, del 36 al 38	$ 14.00
BOTIN de box-calf de primera, del 35-38, $ 16; del 31-34	$ 14.00
BOTIN de charol, con caña de previl, del 33-38	$ 17.50
BOTIN de box-calf de primera, doble suela, calados, del 31 al 34	$ 14.50
BOTIN de box-calf de primera, doble suela, calados, del 35 al 38	$ 16.50
BOTIN de box-calf negro, emplantillados a mano, del 31 al 34	$ 16.00
BOTIN de box-calf negro, emplantillados a mano, del 35 a 38	$ 18.50
BOTIN de box-calf de color, emplantillados a mano, del 31 al 34	$ 17.00
BOTIN de box-calf color, emplantillados a mano, del 35 al 38	$ 19.50
ZAPATONES de box-calf negro, emplantillados, 35 al 38, $ 17.50; 31 al 34	$ 15.00
ZAPATONES de box-calf color, emplantillados, 35-38, $ 18.50; 31 al 34	$ 16.00

En calzado para colegiales tenemos el surtido más extenso, a precios bajos.

Sección Niños

Un gran lote fino	$ 5.00

Sección Sandalias

LIQUIDAMOS 5,000 PARES

SANDALIAS box-calf color 18|21	$ 6.00
SANDALIAS box-calf color, 22|25	$ 7.00
SANDALIAS box-calf color, 26|29	$ 8.00
SANDALIAS box-calf color, 30|33	$ 9.00

SANDALIAS marca "Picó" a precios de Fábrica.

SANDALIAS marca "Boris", a precio de Fábrica.

COMPAÑIA NACIONAL DE CALZADO. FABRICANTES EN GRAN ESCALA

AL COMERCIO OFRECEMOS GRANDES LOTES A LOS PRECIOS MAS BAJOS DE PLAZA

AVISO IMPORTANTE

Avisamos a nuestros clientes que no mandamos paquetes a domicilio, sin dejarlos cancelados. Precios fijos.

NOTA. — Para evitar aglomeraciones, rogamos a nuestros clientes hacer sus compras temprano; pues no permitimos más que cuarenta a cincuenta compradores cada vez.

530 - BANDERA - 530

REGALAMOS a todos nuestros compradores una Caja de Pasta de la acreditada marca "HEVEA".

La Mutual de la Armada y Ejército

ES INSTITUCION PARA TODOS LOS CHILENOS, Y ASEGURA EL BIENESTAR Y PORVENIR DE LAS FAMILIAS DE SUS ASOCIADOS.

PUEDE SER SOCIO CUALQUIER CIUDADANO. BASTA ESTAR INSCRITO EN LOS REGISTROS MILITARES O NAVALES Y NO TENER MAS DE CINCUENTA AÑOS.

LOS ASOCIADOS SON LOS ACCIONISTAS Y EL CAPITAL ES APORTADO EN FORMA DE CUOTAS MENSUALES QUE CORRESPONDEN AL VALOR DE LA POLIZA QUE SE ADQUIERA.

LA INSTITUCION ESTA PATROCINADA POR EL SUPREMO GOBIERNO Y CONTROLADA POR EL BANCO DE CHILE DE VALPARAISO.

GARANTIZA EL SOCORRO DE LA FAMILIA EN FORMA RAPIDA Y PERFECTA.

CAPITAL ACUMULADO: $ 2.600,000

OFICINAS:
SANTIAGO: Huérfanos 1237, Casilla 471.
VALPARAISO. Condell 345, Casilla 21-A.

VERANEANTES!

EN NUESTRA CASA ENCONTRARA A PRECIOS DE OCASION, LO QUE NO HA PODIDO COMPRAR EN OTRAS PARTES

MENAJE

ASADERAS	$ 2.00
ANAFES	$ 1.80
BANDEJAS para hornos	$ 2.40
BALDES	$ 3.50
BEBEDEROS aves	$ 6.50
CARNICERAS acero	$ 21.00
COLADORES caldo	$ 1.60
CAFETERAS	$ 1.80
ENVASES despensa desde	$ 1.50
ESCUPITINES	$ 3.00
FONDOS racioneros desde	$ 14.00
HORNITOS portátiles	$ 18.00
JARRITOS agua	$ 0.40
JAULAS loro	$ 12.50
LAVATORIOS muñeca	$ 2.00
LAVAPIES	$ 8.00
HELADERAS Blizard	$ 38.00
BALDES juguetes	$ 0.80
IRRIGADORES	$ 3.00
JARROS 5 litros	$ 7.00
JARDINERAS colgar	$ 5.60
MOLDES budín	$ 1.20
PALAS basuras	$ 1.90
PAILAS fierro	$ 4.00
PLATILLOS maceteros	$ 0.80
PLACAS para cucharones	$ 14.00
RECIPIENTES esmaltados	$ 8.50
SARTENES	$ 2.50
TARROS basura	$ 8.00
TARROS lecheros	$ 5.00
TETERAS de 1 litro	$ 2.00

COCINA

COCINAS nacionales e importadas a coke desde	$ 165.00
A gas desde	$ 175.00
LAVAPLATOS	$ 25.00
BOTAGUAS	$ 6.00
MESAS	$ 23.00

ENLOZADOS

Artículos rebajados o con pequeñas averías:

CAFETERAS	$ 9.00
JARROS agua	$ 9.00
CACEROLAS	$ 5.00
CHATAS	$ 14.00
CACEROLITAS para guagua	$ 4.00
BIDET	$ 18.00
BANDEJAS	$ 8.00
LAVATORIOS	$ 5.60
LECHERITOS	$ 1.60
OLLAS fierro	$ 8.00
PLATOS	$ 1.10
PORTAVIANDAS	$ 18.00
PARRILLAS	$ 4.00
PRENSAS papas	$ 4.00

SANITARIOS

BAÑOS Americanos reforzados	$ 120.00
BAÑOS empleados	$ 50.00
BAÑOS esponja	$ 28.00
BAÑOS guagua	$ 10.50
BAÑOS asiento, $ 30 y	$ 19.00
CALENTADORES a gas y a leña, lo más económico y de mayor duración, de $ 120 a	$ 210.00
TAZAS W. C.	$ 33.00
TAPAS para W. C.	$ 3.50
EXCUSADOS completos	$ 100.00
LAVATORIOS desagüe	$ 32.00
JABONERA baño	$ 1.80

ACETILENO

GENERADORES no automáticos de la 100 luces, prácticos y económicos, desde	$ 25.00
LAMPARAS carburo	$ 4.50
QUEMADORES	$ 0.40
CARBURO DE CALCIO de 1.a CALIDAD, en barriles de 100 kilos neto	$ 78.00

En tarros de 25 kilos, a $ 0.80 el kilo.

REGALAMOS

SERVICIOS lavatorio color	$ 63.00
SOPERAS	$ 11.00
SARTENES para huevos	$ 1.20
TETERAS anafes	$ 9.50
CAFETERAS parisiens	$ 7.0
CAFETERAS Parisiens	$ 7.00

VARIOS

ANAFES Primus	$ 35.00
FILTROS para agua	$ 25.00
TRAMPAS ratón	$ 4.50
CUCHARAS	$ 0.40
MOLINILLOS café	$ 5.00
MOLINILLOS para granos	$ 60.00
PERCHAS ropa	$ 4.50
ABRELATA	$ 1.40
ESCOBILLON parquet	$ 4.50
TARRITOS y lavatorios	$ 2.00

Si usted visita nuestro almacén comprará directamente al fabricante.

Solicite Prospectos.

Fortuño & Patrí

Ingenieros-Fabricantes

CANDERA 618. — CASILLA 3158. — SANTIAGO

MADERAS ELABORADAS

OFRECE A PRECIOS MUY BAJOS

"LA REPÚBLICA"

BARRACA Y FABRICA: DOMEYKO 2354 ENTRE AV. ESPANA Y REPUBLICA

Fabricación de Puertas, Ventanas, Galerías y Persianas

Hay existencia para entrega INMEDIATA

CARPINTEROS: Hay completo surtido de batientes, palillos, pelnazos, centros y marcos.
MOLDURAS: Gran surtido y se hacen sobre medidas.
MANGOS para escobas y plumeros lisos y torneados.
LISTONES para pisos, cielo parquet y zócalos.

ROBLE para envigado de 2x6, 2x8 y 2x10, hasta 10 metros de largo.

CARROS Nos 17 y 18 DEJAN A LA PUERTA
[illegible] 1F (Parque) :—: CASILLA N.o 301

Comunidad M. Escobedo M.

10 D.

GRAN EXPOSICION DE JUGUETES

GRAN RECLAME ANUAL

Dedicada a los Niños

NUESTROS VARIADOS SURTIDOS SELECCIONADOS EN OCASIONES OPORTUNAS NOS PERMITEN OFRECERLOS EN CONDICIONES EXCEPCIONALES DE PRECIOS

Biógrafos Pathé, Muñecas, Animales, Juguetes Mecánicos, Amoblados, Panoplias, Cajas de Música, Ferrocarriles, Carretones, Tamberes, Velocípedos, Cajas Pintura.

Enumeramos solamente algunos artículos para dar idea de lo bajo de nuestros precios

JUGUETES surtidos, patos, cacerolas, palas, sacos con perlas, a	$ 0.20
HUASCAS, pelotas, soldados y caballos de plomo, a	$ 0.40
EMBOQUES, baldes, faroles chinescos, libros y calcomania	$ 0.60
PALITROQUES, cajas con lápices de color y novelas ilustradas	$ 0.90
SACOS de bolitas, plantas y libros de dibujo	$ 1.20
REGADERAS, ametralladoras y cuerdas de saltar	$ 1.60
CAJAS de soldados, juegos de cubiertos, pianitos y manubrio	$ 1.90
FIGURAS de goma, carretas y trompos mecánicos	$ 2.10

¡Gratuitamente!

TODOS LOS DIAS

Dedicado a los niños de nuestras clientes,

GLOBOS

Repartición de 10 a 10½ A. M.

TAMBORES, ruedas y cajas de perlas	$ 2.60
MEDIAS de Navidad, baldes con útiles de Jardín	$ 3.20
AUTOS, bombas mecánicas, aros y pianitos de martillo	$ 3.90
MUÑECAS, ferrocarriles	$ 4.90
RIFLES, abecedarios en cubos y servicios de aluminio	$ 5.90
FIGURAS articuladas (gran novedad), y juguetes mecánicos, desde	$ 7.50
CAJAS de labores y de construcción	$ 9.50
PANOPLIAS de jardín y cocina	$ 10.80
COCHECITOS con caballos y ferrocarriles de madera	$ 13.50
RAQUETAS de jardín, pianos de cola	$ 16.50

ROPA BLANCA Y DELANTALES

PARA SEÑORAS Y NIÑOS

Con nuevas partidas continúa la gran

BARATURA

CHOCOLATES Y BOMBONES

DE JACQUIN, PARIS — RECIEN LLEGADOS

Artículos de Fantasía para Navidad

CASA MUZARD

CAMBIO

ANCARIO	$ 40.70
OMERCIAL	$ 40.70

QUIVALENCIAS DEL CAMBIO BANCARIO:

OLAR vale	$ 9.40 3|4
BANCO	0.49 1|2
IRA	0.40 1|2
ESETA	1.22 3|4
ACIONAL Arg.	3.04

PREMIO DEL ORO:

211 o|o

UN PESO PAPEL VALE:

5 29|32 peniques

Maryland Francés
Rocambor
$ 1.60
Fabrica: B. ENCALADA 8261 - Stgo.

BOLSA DE COMERCIO

Movimiento

Con una actividad relativamente ecasa se desarrolló el mercado de valores durante la única rueda de ayer.

Las adjudicaciones de bonos fueron poco numerosas y ascendieron a un valor apenas regular.

Entre los papeles mineros, el movimiento se redujo a Salvador, Chacaltaya, Dichas y Oplocas, en numerosos lotes y a Caylloma, y Monte nco en menor escala.

Las negociaciones restantes correspondieron a Banco Francés de Chile, Electricidad Industrial, Gas Santiago, y Gente Grande.

No fueron muchos los títulos que cambiaron de cotización, y, por lo demás, el mercado no demostró una tendencia definida en cuanto a precios.

FLUCTUACIONES

Subieron

Banco Francés 1; Banco Nacional 1|4; Carolina 1|2; Kala Uyu 1|4; Salvador 1|2; Antofagasta 1, Loa 3|4; Aysen 3|4; Rafaelitas 1|4; Gas 1|2; Tabacos 1.

Bajaron

Caja 8-1|2, 3|8; Caja 7-1, 1|4; Hipotecario 8-1, 1|8; Caylloma 1|8; Chañarcillo, 1|2; Dichas, 1|4; Domeyko, 1|8; Santa Rita, 3|4; Vacas, 1|4; Vinos de Chile, 10.

OPERACIONES DE AYER

Unica rueda

00 Privileg., Enero 8, 88.
2000 Hipot. 8-1, 95 1|8.
20 Electricid. Industrial, 87.
700 Oplocas, Enero 10, 171.
300 Chacaltaya, Enero 1.o, 31¾.
500 Caja 8-1|2, 96 1|2.
100 Dichas, Enero 10, 33 1|2.
1000 Caylloma, Enero 10, 3 1|2.
37 Gas, 58.
700 Dichas, Enero 10, 34.
Banco Francés, 30 1|2.
52 Dichas, Dic. 27, 63.
51000 Caja 71, 94.
400 Dichas, Dic. 27, 33 3|4.
200 Monte Blanco, 30.
200 Dichas, Enero 10, 34 1|4.
900 Salvador, Enero 10, 73 1|2.
6000 Caja 8 1|2, 96 1|4.

100 Oplocas, Enero 10, 169 1|2.
200 Oplocas, Enero 10, 169.
550 Gente Grande, Dic. 27, 57.
2000 Chacaltaya, Enero 10, 31 1|2.

PRECIOS DE COMPRADOR Y VENDEDOR

TITULOS	COMPRADOR Cantidad	COMPRADOR Precio	VENDEDOR Cantidad	VENDEDOR Precio
BONOS				
Caja 8-2	....	....	7,000	103
Caja 8-1	0,000	102⅝	10,000	102¾
Caja 8-1|2	10,000	96	5,000	96⅛
Caja 7-1	29,000	94	....	....
Caja 6-1	....	....	1,800	86
otecario 8-1	50,000	95⅛	10,000	95¼
arantizador 7 (1907)	....	....	10,000	95
unicipalidad Priv. Enero 8	....	....	10,000	88
BANCOS				
Chile	....	....	40	234
Francés	100	31	....	....
ndustria	....	....	200	18
Nacional	100	108¼	....	....
acional	20	103½	....	....
MINERAS				
concagua, Enero 10	....	....	500	6½
ylloma Enero 10	1,500	3⅝	....	....
olquiri, Enero 10	500	7⅞	....	....
acaltaya, Enero 10	500	31½	500	31¾
rolina, Enero 10	200	44½	....	....
rolina Dic. 27	....	....	500	45
chas Enero 10	100	33¾	100	34
sputada Dic. 27	....	....	100	56
Domeyko, Enero 10	....	....	1,000	2⅝
ico, Dic. 27	....	....	100	3¾
uanuni, Dic. 27	200	62	100	63
bu, Enero 10	100	53	100	53½
llagua, Enero 10	....	....	100	439
ria Francisc Dic. 27	....	....	300	6
arta, Enero 10	500	3⅝	....	....
nte Blanco	100	30	100	31
Oploca, Enero 10	100	168½	100	169
nto Cristo Enero 10	....	....	500	9
Salvador, Enero 10	200	73¼	200	73½
Totoral, Dic. 27	....	....	700	5
es Puntas Enero 10	....	....	500	5¼
cas Dic. 27	400	11	....	...
Vacas	....	....	100	11⅛
SALITRERAS				
Chilena Enero 10	....	....	500	83½
GANADERAS				
Aysen Enero 10	500	30	....	....
Gente Grande, Dic. 27	500	57	....	....
Gente Grande	....	....	150	57½
VARIAS				
ectricidad Ltda.	100	87	....	....
Gas	20	58	....	....
lvoa, Enero 10	500	58	....	....
Tejidos El Salto	500	10½	....	....
Viña	25	115	....	....
Vinos Chile	200	33¼	....	....
SEGUROS	....	....	100	80
El Cóndor	....	....	100	20
CIERRE A LAS 12 M.				
Cambio	....	40.60	....	40.70
Oro	....	210.50	....	211 00
Libras por oro	....	13.00	....	13.10
Araca, Enero 10	....	32	....	....
Chacaltaya Enero 10	....	32¾	....	....
Dichas Enero 10	....	65	....	....
Huanuni Enero 10	....	89¾	....	....
Kala-Uyu, Enero 10	....	....	....	....
Llallagua, Enero 10	....	....	....	438
Minera, Dic. 27	....	....	....	32½
Salvador Enero 10	....	73½	....	....
Oploca, Enero 10	....	169	....	....
Antofagasta, Enero 10	....	61¼	....	....
Loa Dic. 27	....	58¾	....	....

OPERACIONES EN VALPARAISO

Unica rueda

500 Ritas, Enero 10, 7.
300 Chañarcillo, Enero 10., 4.
500 Aysen, Enero 10, 30 1|2.
500 Aysen, Enero 10, 30 3|4.
200 Loas, Dic. 27, 58.
700 Rafaelitas, Enero 10, 6 1|4.
100 Tabacos, Dic. 27, 85.
100 Tabacos, Dic. 27, 84 1|2.
300 Tabacos, Dic. 27, 84.
300 Galicias, Enero 10, 36 1|2.
100 Huanillos, Enero 28 1|2

CAMBIO

Vendedor, 40. 60; comprador, 40.40.

ORO

Vendedor, 210.50; comprador, 210.

LIBRAS POR ORO

Vendedor, 13.10; comprador, 13.

LA SEMANA BURSATIL

Todas las ruedas de la semana bursátil terminada ayer se desarrollaron dentro de un ambiente de arcada actividad, caracterizándose por el gran número de operaciones efectuadas y la diversidad de papeles transados. Como en la semana anterior, se observaron frecuentes diferencias de precios en los diversos grupos de papeles, lo que dió al mercado bastante animación.

Las adjudicaciones de bonos alcanzaron a la cifra de $ 1.616,000.00 lo que acusa una disminución de $ 307,000.00, comparada aquella suma con la de la semana precedente. En general, y como de costumbre, dominaron los Caja 8-1|2.

Las numerosas operaciones en papeles mineros, cuya lista damos más adelante, se contrajeron especialmente a ciertos títulos que se vienen muy movidos, entre los que citamos a Araca, Salvador, Chacaltaya, Oploca, Minera y Llallagua.

Mayor movimiento que de ordinario se observó en las negociaciones de acciones bancarias y de algunos papeles industriales, sobresaliendo Banco de Chile y Refinería de Viña del Mar.

El valor total a que ascendieron las transacciones durante las ruedas de títulos de sociedades en general fué de $ 11.615,855.75, o sea un aumento de $ 2.583,512.25 sobre el valor alcanzado en la semana pasada.

Muy marcada ha sido la depreciación que han sufrido los bonos de mayor movimiento o sean Caja e Hipotecario 8-1.

En cuanto a los precios de los papeles mineros, el mercado se mostró flojo, pudiendo observarse que experimentaron bajas muchos papeles.

Con excepción de los títulos ganaderos y la mayor parte de los salitreros, los cuales mejoraron sus precios, todos los demás papeles estuvieron de baja.

TITULOS TRANSADOS EN RUEDA DURANTE LA SEMANA

Bonos

Caja 8-1, 8-1|2, 7-1, 6-1, Hipotecario 8-2, 8-1 1|2; Hipotecario Valparaíso 8; Municipalidad Privilegiada, Dic. 8, Cía. Chilena Electricidad Lda. Debentures, 8.

Bancos

Chile, Nacional, Francés, Industria, Hipotecario de Chile.

Mineras

Araca, Bronces, Carolina, Colquiri, Chacaltaya, Disputada, Dichas, Chico, Guanaco, Huanillos, Huanuni, Kala-Uyu, Llallagua, Lebu, Marta, Mineras, Nueva Elqui, Oploca, Oruro, Potasa, Salvador, Santo Cristo, Santa Rita, Totoral, Tres Puntas, Tocopilla, Vacas, Caylloma.

Salitreras

Antofagasta, Barcelona, Chilena, Galicia Lastenia, Loa, Perfetti, Nueva Castilla, Tocopilla.

Ganaderas

Aysen, Gente Grande, Laguna Blanca, Tierra del Fuego.

Varias

Austral de Maderas, Bolsa de Comercio, Cervecerías Unidas, Club Hípico, Club Viña, Cía. Industrial, Electricidad Industrial, Electridad Lda. Ordinarias, Envases y Enlozados, Gas Santiago, Malvoa, Nacional de Cerveza, Refinería de Penco, Refinería de Viña, Tabacos, Tejidos El Salto, Vidrios.

Petrolíferas

Nacional de Petróleos y Rafaelitas.

Seguros

Chilena Consolidada, El Cóndor.

FLUCTUACIONES HABIDAS EN LA SEMANA

Subieron

Bonos

Debentures 87 a 88.

Bancos

Chile 226 a 234; Español 153 1|2 a 155; Francés 30 a 31, Nacional 103 a 103 1|2.

Mineras

Chacaltaya 30 1|4 a 32; Dichas 35 a 32 3|4; Guanaco 11 3|4 a 12; Lebu 50 a 53; Llallagua 430 a 438; Oploca 160 a 169; Patasa, 20 a 24; Santo Cristo 7 1|2 a 9.

Salitreras

Antofagasta 61 a 61 1|4; Barcelona 7 a 8 1|2; Chilena 27 1|2 a 31; Loa 58 a 58 3|4; Perfetti 15 3|4 a 16 1|2.

Ganaderas

Gente Grande 56 1|2 a 57; Laguna Blanca, 115 a 124; Tierra del Fuego, 137 a 137 1|2.

Petrolíferas

Rafaelitas 5 1|2 a 6 1|4.

Varias

Gas de Santiago 55 1|2 a 58; Malvoa 10 1|4 a 10 1|2. Nacional de Cervezas 17 1|2 a 18; Bolsa de Comercio, 190.000 a 200,000; Club Hípico 10,000 a 10.200.

Bajaron

Caja 6-1, de 88 a 86; 7-1, 94 1|2 a 94; 8-1|2, de 97 a 96 1|8; 8-1, 103 3|4 a 103 5|8; Hipotecario, 7-1, 90 3|4 a 90; 8-1, 96 1|4 a 95 1|8; Hipotecario Valparaíso 8, 97 a 96 3|4; Municipalidad Priv. Dic., de 90 a 88.

Mineras

Araca 177 a 174; Bronces 21 1|2 a 19 1|4; Carolina 45 a 44 1|2; Colquiri 9 a 8 1|4; Chañarcillo 4 1|2 a 4, Disputada, 56 1|2 a 55 1|2; Domeyko 3 7|8 a 2 5|8; Huanillos 30 a 28 1|2; Huanuni 65 a 62; Minera 38 1|4 a 33 1|2; Monte Blanco 33 a 30; Oruro, 36 3|4 a 34 1|2; Santa Rita 7 1|2 a 7; Salvador 75 a 73 1|2; Tocopilla 88 a 85 1|2; Vacas 11 1|2 a 11 1|4.

Salitreras

Galicia 37 a 36 1|2; Lastenia, 49 a 48 1|8; Nueva Castilla 28 a 27 1|2.

Ganaderas

Aysen 31 a 30 3|4.

Varias

Austral de Maderas 0.75 a 0.60; Cervecerías Unidas 50 a 48; Electricidad ordinaria 12 a 10 1|2; Envases y Enlozados, 10 a 9 7|8; Tejidos El Salto, 125 a 115; Refinería de Penco, 39 1|2 a 37 1|2; Refinería de Viña, 36 3|4 a 34; Viños de Chile, 90 a 80.

VALOR DE LAS ACCIONES OPERADAS EN RUEDA DURANTE LA SEMANA

Lunes	$ 2.581,026.00
Martes	1.028,319.50
Miércoles	3.687,515.00
Jueves	2.437,945.00
Viernes	1.475,100.25
Sábado	405,950.00

Valor total efectivo. $ 11.615,855.75

VALOR DE LOS BONOS OPERADOS EN RUEDA DURANTE LA SEMANA

Lunes	$ 257,000.00
Martes	436,500.00
Miércoles	203,000.00
Jueves	311,000.00
Viernes	304,000.00
Sábado	104,500.00

Valor total nominal. $ 1.616,000.00

Lunes £	16,000.00
Martes	16,000.00
Miércoles	5,000.00
Jueves	2,000.00
Viernes	7,000.00
Sábado	.
Total	£ 46,000.0.0

EL PRECIO DEL COBRE DURANTE LA SEMANA

Lunes £ 63.15.0 al contado y 63.10.0 a plazo.

Martes £ 62.7.6 al contado y 63.2.6 a plazo.

Miércoles £ 62.5.0 al contado y 63 0.0 a plazo.

Jueves £ 62 5.0 al contado y 62.17.6 a plazo.

Viernes, 62.2.6 al contado y 62.17.6 a plazo.

El Viernes de la semana anterior, los precios cerraron a £ 63.12.6 al contado y £ 63.5.0 a plazo, en consecuencia, bajó £ 0.10.0 al contado y bajó £ 0.7.6 a plazo.

EL PRECIO DEL ESTAÑO DURANTE LA SEMANA

Lunes £ 230.10.0 al contado y 231.15.0 a plazo.

Martes £ 229.10.0 al contado y 230.15.0 a plazo.

Miércoles £ 237.5.0 al contado y 238.10.0 a plazo.

Jueves £ 239.15.0 al contado y 240.17.6 a plazo.

Viernes £ 236.7.6 al contado y 237.12 6 a plazo

El Viernes de la semana anterior, los precios cerraron a £ 238.10.0 al contado y £ 239.0.0 a plazo, en consecuencia, bajó £ 2.2.6 al contado y bajó £ 1.7.6 a plazo.

LOS PRECIOS DE LA PLATA DURANTE LA SEMANA

Lunes al contado	33 3|16 d.
Martes	33 1|16 d.
Miércoles	33 7|16 d.
Jueves	33 1|4 d.
Viernes	33 7|16 d.

El Viernes de la semana anterior, el precio cerró a 33 d., en consecuencia subió 1|4 d.

EL ORO DE 18d. DURANTE LA SEMANA

Lunes: Primera rueda: Vendedor 210.50 y comprador 210.—

Segunda rueda. Vendedor 212.— y comprador 211.50.

Martes: Primera rueda: Vendedor 210.30 y comprador 210.—

Segunda rueda: Vendedor 215.— y comprador 214.50.

Miércoles: Primera rueda: Vendedor 213.50 y comprador 213.20.

Segunda rueda: Vendedor 215.— y comprador 214.50.

Jueves: Primera rueda: Vendedor 211.50 y comprador 211.—

Segunda rueda: Vendedor 212.50 y comprador 212.—

Viernes: Primera rueda: Vendedor 213.— y comprador 215.50.

Segunda rueda: Vendedor 211.— y comprador 210.50.

Sábado: Unica rueda: Vendedor 210.50 y comprador 210.—

LIBRAS POR ORO DURANTE LA SEMANA

Lunes: Primera rueda: Vendedor 13.10 y comprador 12.90.

Segunda rueda: Vendedor 13.10 y comprador 12.90.

Martes: Primera rueda: Vendedor 13.10 y comprador 13.—

Segunda rueda: Vendedor 13.10 y comprador 13.—

Miércoles: Primera rueda: Vendedor 13.10 y comprador 13.—

Segunda rueda: Vendedor 13.10 y comprador 13.—

Jueves: Primera rueda: Vendedor 13.10 y comprador 13.—

Segunda rueda: Vendedor 1.10 y comprador 13.—

Viernes: Primera rueda: Vendedor 13.10 y comprador 13.—

Segunda rueda: Vendedor 13.10 y comprador 13.—

Sábado: Unica rueda: Vendedor 13.10 y comprador 13.—

VALOR DE LA LIBRA EN DOLARES, DURANTE LA SEMANA

Lunes	4.36 3|8
Martes	4.38 7|8
Miércoles	4.37 5|8
Jueves	4.37 1|2
Viernes	.37 1|4
Sábado	4.37 3|4

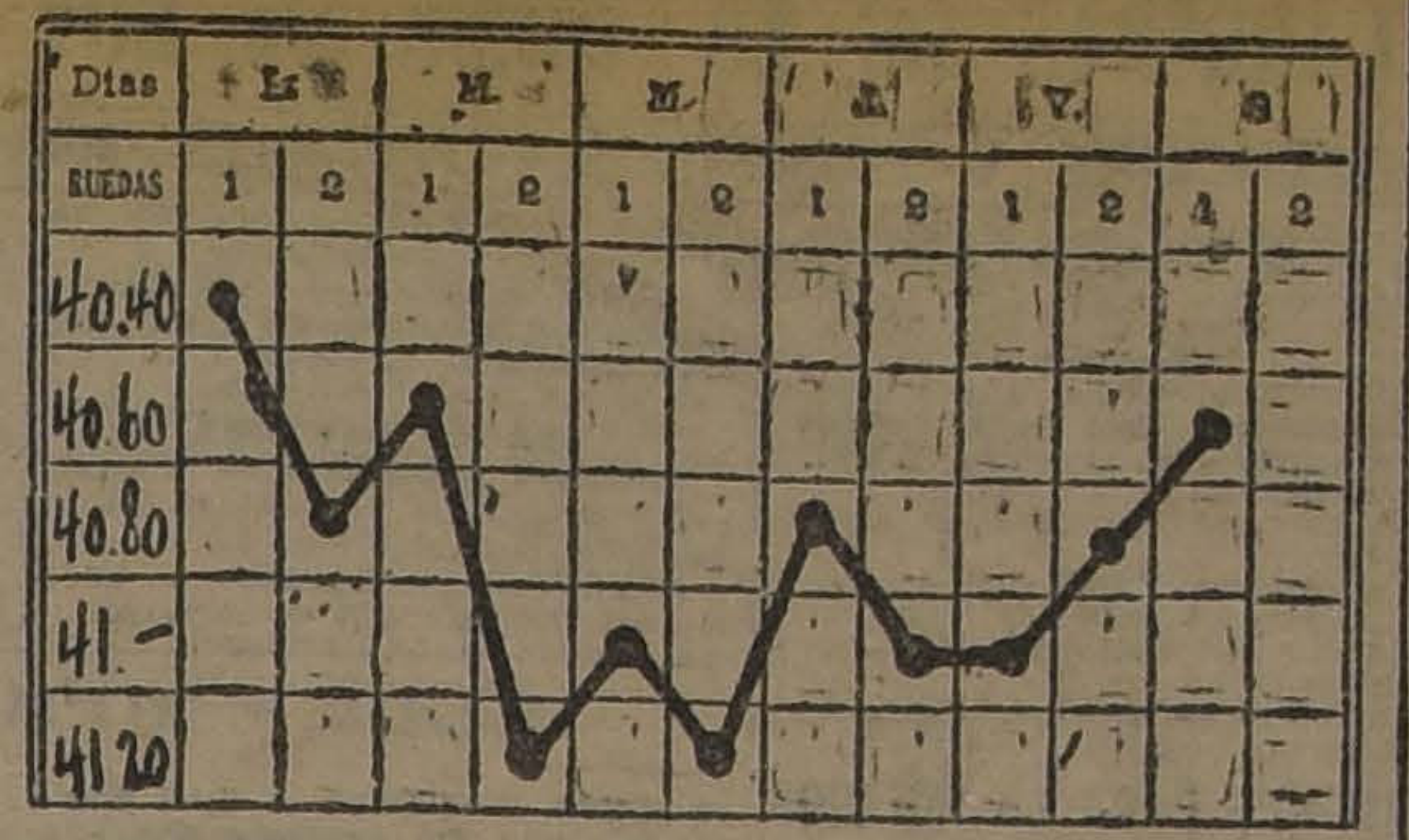

GRAFICO DEL CAMBIO INTERNACIONAL CORRESPONDIENTE AL MOVIMIENTOO ABIDO DESDE EL 8 AL 15 DE DICIEMBRE DE 1923.

REVISTA SEMANAL DE LA FERIA DE PRODUCTOS AGRICOLAS DE URETA y Cía., SUCESORES DE EMETERIO URETA C.

Transacciones efectuadas en el remate semanal del Jueves 13 de Diciembre de 1923.

AFRECHO, los 100 kilos

200 sacos F. H., $ 16.

AFRECHILLO: los 100 kilos

200 sacos M. S. J., $ 15.
50 Id. G. P., 14.80.

ARVEJAS: los 100 kilos

8 sacos J. A., $ 25.

ARVEJILLAS: los 100 kilos

95 sacos Cía. M. L. E., $ 3.

CARBON ESPINO: el saco

125 sacos A. T D., $ 14
120 Id. J. P. I., 13.80.
50 Id. S. I., 13.
84 Id. S. I., 12.80.
45 Id. D. B., 12.20.
79 Id. J. L. A., 12.20.
36 Id. L. G. P., 12.20.
100 Id. C. P., 12.
57 Id. J. J., 12.
11 Id. J. C., 12.
163 Id. L. V. de P. S., 11.
23 Id. P. F., 11.
27 Id. F. V., 11.
34 Id. G. B., 10.
50 Id. P. L., 10.
1 Id. (mal estado) S. L. 7.

CARBON BLANCO: el saco

257 sacos L. F. C., $ 7.80.
59 Id. E. F., 6.20.
3 Id. (mal estado) L. F. C., 4.20

CISCO: el saco

8 sacos J. L. A., $ 6.60.

CEBADA: los 100 kilos

37 sacos del país A. y Cía., $ 25.
9 Id. id., R. O., 24.50.
15 Id. id. R. S., 24.
20 Id. falla E. S. G. de la H., 20.50
34 Id. id. E. S. G. de la H., 20.
112 Id. id. E. S. G. de la H., 19.20.
115 Id. id. E. S. G. de la H., 19.
4 Id. sucia, R. S., 14.50.

CHARQUI: los 100 kilos

7 bultos E. F., $ 100.
12 Id. B. M. F., 80.
1 Id. M. M. F., 60.

FREJOLES: los 100 kilos

2 sacos pallares S. Z., $ 70.
13 Id. coscorrones R. H. 69.50.
3 burros J. F., 62.
10 Id. id. R. M. de M., 61.50.
7 Id. id. C. R., 60.50.
1 Id. bayos A. A., 60.
15 Id. burros J. S., 60.
17 Id. id. S. F., 60.
41 Id. id. R. H., 60.
7 Id. id. L. C., 59.
14 Id. bayos J. F., 59.
25 Id. burros F. L., 58.
15 Id. bayos F. de P., $ 58.
16 Id. araucanos J. F., 55
5 Id. caballeros J. F., 55.
1 Id. id. L. U., 54.
10 Id. huerteros L. A. F., 50.50.

GARBANZOS: los 100 kilos

4 sacos R. R., $ 60.
1 Id. A. A., 60.
6 Id. Hda. C., 45.

GRANZAS TRIGO: los 100 kilos

48 sacos blanco M. A. V., $ 12.

HARINA: los 46 kilos

7 sacos averiados R. y Co., $ 10.

LEÑA: la carga

32 cargas esp. 2.o C. S. D., $ 21.50.
12 Id. sauce C. C., 20.

LEÑA: los 100 kilos

1 carro esp., C. S. D., $ 8.20.
91 sacos eucaliptus P. A., 7.80.

LEÑA: el saco

5 sacos esp. J. A. G., $ 6.60
206 Id. id. C. M., 5.60.
129 Id. id. P. K., 5.40.
78 Id. monte J. S., 5.20.
511 Id. espino J. S., 5.20.
70 Id. talhuén B. L. A., 5.20
41 Id. blanca L. V. D., 5.
217 Id. talhuén L. A. V., 5.
157 Id. espino J. P. P., 4.70.
60 Id. id. S. L., 4.60.
238 Id. id. C. S., 4.60.
239 Id. id. C. S., 4.60
60 Id. id. S. L., 4.50.
43 Id. id. F. y A., 4.40.
124 Id. id. J. P., 4.40.
252 Id. revuelta F. y A., 4.
10 Id. espino mal est., J. S., 3.80.
140 Id. álamo E. S. M., 3.20.
1 Id. monte mal est., J. S., 3.

LUCHE: los 100 kilos

4 sacos A. C., $ 60.

MAIZ: los 100 kilos

25 amarillo R. y Cía., $ 27.50.
11 Id. id. R. H., 27.50.
30 Id. id. L. P. H., 27.
19 Id. id. C. C., 27.
20 Id. id. R. M. de M., 80.
27 Id. id. J. B., 26.80.
133 Id. revuelto I. V. V., 25.50.
5 Id. colorado S. L., 25.50.
5 Id. id. S. N., 25.
58 Id. id. R. H., 25.
25 Id. id. E. Y., 23.50.

NUECES: los 100 kilos

45 sacos P. V., $ 12.50.
7 Id. A. G., 11.
6 Id. R. V., 11.50.
10 Id. S. C., 10.50.
44 Id. R. V., 10.
26 Id. W. G., 10.
10 Id. S. C., 10.

PAPAS: el saco

60 sacos amarillas viejas L. L., $ 3.
30 Id. id. id. L. L., 2.80.

PASTO, LOS 100 KILOS

20 fardos 2.o corte A. E., $ 10.80.
208 colisas 2.o corte A. F., 10.20.
129 id. 2.o corte, J. N. H. E., 10.
243 id. 1.o corte, A. U., 9.
29 id. en rama, E. V., 9.
703 id. 2.o corte, V. C., 8.30.

PASTO, LA COLISA

100 colisas con paja, N. C., 1.40.
200 id. id. id., N. C., 1.25.

SAL, LOS 100 KILOS

30 sacos 1.a, F. J. I., 15.50.

TRIGO, LOS 100 KILOS

10 sacos Egipto, G. I., $ 38.
6 id. candeal A. y Cía., 34.
1 id. florence V. I., 31.50.
14 id. candeal A. A., 29.50.
9 id. id. G. I., 27.
30 id. sucio M. M. F., 23.20.
186 id. con polvillo R. L. R., 20.
10 id. fallo R. M. de M., 19.

VARIOS

1 bulto cera F. de P., $ 160 los 46 kilos.
18 jamones R. S. y Cía., 117, los 46 kilos.
1 barril aceitunas J. R. P., $ 94, los 100 kilos.

QUESOS, LOS 46 KILOS

14 con ají Hospital, D. V. A., $ 130.
01 Manantiales D. E. C., 127.
27 Cunaco J. F. V. C., 126.
390 Cunaco I. V. V., 126.
190 Manantiales D. E. C., 126.
72 Pahuilmo J. L. A., 121.
83 Tinguiririca B. L. C., 121.
71 Hospital D. V. A., 121.
501 Sta. Clara de Mall. B. L. A., 120.
225 Tinguiririca E. O., 120.
685 Lolenco D. B., 118.
55 Cunaco V. Hnos., 118.
58 Buin J. E., 118.
54 Nanancagua A. M. V., 117.
32 Totihue J. G. G., 116.
827 oL Bustamante Suc. P. B. de B., 115.
72 Pelequén M. V. O., 115.
560 Mallarauquito R. M. de M., 115.
32 Hda. Viluco L. L. P., 115.
340 Teno B. L. y Cía., 115.
156 Fundo Los Perales, 115.
69 Requínoa A. C. V., 115.
620 Melipilla Suc. G. D., 115.
109 Nancagua G. L., 115.
65 Huique J. E. de E., 115
394 Hda. Cachapoal, 114.
252 Codao P. N. A., 114.
60 Melipilla D. E., 114.
74 Huique J. E. de E., 114.
45 Colchagua C. F. U., 113.
232 Santiago M. F., 113.
50 Santiago R. P., 112.
137 Santiago J. I. A., 111.
58 Hacienda Roma E. F., 110.
183 San José de Toro E. M. R., 110.
49 Melipilla D. E., 110.
56 S. José Pichiguao, J. I. E., 110.
31 Peralillo L. A. Z., 110.
38 Chépica L. G. V., 110.
117 Llahue A. A. S., 110.
62 Apalta F. Hnos., 110.
12 Talagante E. M., 108.
200 San Francisco I. y O., 106.
55 Victoria de Paine N. G. E., 105.
66 Chimbarongo Suc. L. V. A., 105.
30 Mallarauco F. S. M., 105.
52 Talagante E. M., 102.
91 (duros) J. F. V. C., 101.
89 Placilla C. C., 100.
67 Palquibudis B. G., 100.
73 hinchados A. V., 100.
32 Fundo San Miguel, 100.
36 (duros), J. F. V. C., 90.
74 Camarico J. L. S., 90.
54 Las Cabras A. B., 86.
67 San Francisco E. R., 90.
158 (descremados), A. V. L., 81.
34 (descremados) A. T. D., 60.
Santa Teresa de Mal F. L. A., 120.

MANTEQUILLA, LOS 46 KILOS

80 sin sal, Hda. Culiprán, $ 288.
30 San Manuel M. F. U., 278.
46 San Carlos G. B. P., 276.
170 Hacienda Culiprán, 270.
90 Hda. Santa Rita de Pirque, 270.
30 San Manuel M. F. U., 270.
134 Campusano J. S. S., 270.
14 Santiago E. V., 270.
14 Santiago E. V., 270.
78 Freire M. M., 267.
12 Ang. L. C. A., 266.
13 El Sauce de Rosario, C. C., 265.
12 Hda. Viluco L. L. P., 264.
28 Buil J. F. R., 261.
38 Villa Alegre S. N., 260.
72 Yerbas Buenas F. A. de la F., 260.
26 Melipilla T. I., 260.
76 Villa Alegre R. N., 260.
24 Cocharcas C. P. I., 260.
26 Melipilla B. L. de P., 260.
140 Teno D. T., 260.
24 Quinta J. L., 260.
12 Chillán Suc. E. U. C., 260.
34 Quinta J. de D. R., 264.
229 Caracol B. y J., 260.
20 Máfil C. M., 260.
36 Quepe Z. y F., 260.
39 Tinguiririca L. E., 260.
145 Fundo Alhué A. T. D., 260.
60 Quinta O. Sch., 260.
135 Curicó F. M. C., 260.
25 Hacienda Paine, 260.
110 Las Mercedes M. B., 260.
70 El Bosque M. B., 260.
27 Melipilla J. S. L., 260.
100 Cabildo A. C., 260.
44 Caimanes M. Hnos., 260.
72 Santiago P. U., 257.
54 Hacienda Paine, 253.

Local: Delicias 3410.— Teléfono 42 (Estación).— Oficina Bandera 135. — Teléfono 995 (Central).— Casilla 1340 Santiago

NOTA. — La carga por carros completos debe dirigirse al Desvío Gandarillas, Estación Alameda. Boletos a Casilla 1340, Santiago.

COMPRAMOS CON ORDEN EXCLUSIVA
BUENA CASA HABITACION entre ALAMEDA Y SANTO DOMINGO
CLARAS y MANUEL RODRIGUEZ, de 15 a 20 metros de frente por 50 a 60 de fondo de 2 pisos independientes, que produzcan los altos $ 1,000 y los bajos tengan 6 dormitorios,
Negocio rápido:
PAGAMOS DE $ 250,000 a $ 350,000
Guzmán, Silva y Cía
1243—HUERFANOS—1243

VALOR DE LA £ EN DOLARES

Los Bancos que se indican fijaron ayer las cotizaciones siguientes:

Banco Anglo-Suramericano	4.37 3|4
Banco de Chile	4.36 5|8

BOLSA COMERCIAL DE CHILE

Unica rueda

3800 Marta 3 5|8, Enero 10.
700 Domeyko 2 3|8, Enero 10.
700 Santo Cristo 8 1|2, Enero 10.
5000 Quilicura 1.15, Enero 10.
10000 Hipt. Ltd. 95 1|8.
3700 Marta 3 5|8, Enero 10.
100 Santo Cristo 8 3|8, Dic. 27.
1700 Marta 3 5|8, Dic. 27.
300 Santo Cristo 8 3|8, Enero 10.
700 Santo Cristo 8 1|2, Enero 10.

REVISTA COMERCIAL DE PRODUCTOS DE EXPORTACION DE VALPARAISO

(Especial para "La Nación" de Santiago)

La semana comercial transcurrida se ha caracterizado por la falta de interés de comprar frejoles de color, los cuales habían llegado a precios sumamente altos, debido a las fuertes órdenes de compras del extranjero. La carencia de órdenes se ha reflejado en el acto en el mercado, bajando los precios de este producto y quedando el mercado vendedor.

Con referencias al movimiento habido, debemos decir que éste ha sido muy reducido a causa que hay pocos productos disponibles para la exportación y son muchas las órdenes que se reciben y que no pueden cumplirse por estas circunstancias. Es sensible, pues, nuestro cambio permitiría pagar muy buenos precios por ellos y si se mantiene esta situación hasta la fecha de la cosecha, pueden estar de plácemes todos los productores.

En cuanto a los embarques, solamente tenemos esta vez detalles de los efectuados por Valparaíso, los cuales, como podrá apreciarse más adelante, han sido insignificantes.

PRECIOS POR LOS CIEN KILOS EN PUERTOS DE EMBARQUES

Arvejas petitpois.— Pocas existencias disponibles para la exportación y los tenedores están pretendiendo alrededor de $ 80 los 100 kilos en puertos de embarques para entrega inmediata. Mercado flojo en este renglón.

Arvejas blancas.— Pocas existencias exportables, lo cual no permite a los exportadores interesarse por este producto.

Algarrobilla.— A fines del presente mes posiblemente podremos disponer de la nueva cosecha. Hay interés por comprar de parte de los exportadores.

Avenas.— Pocas existencias disponibles y exportables; el mercado está actualmente tratando negocios para entrega en las cosechas, cuyos precios fluctúan entre $ 15 y $ 16 los 100 kilos, con saco, en procedencia. No conocemos embarques para el extranjero.

Afrecho.— Sin alteración en sus precios los cuales se cotizan siempre puesto a bordo en puertos de embarques a $ 16 los 100 kilos con saco.

No se conocen embarques por Valparaíso; éstos se efectúan con preferencia por los puertos del Sur.

Afrechillo.— Igual observación hago por este artículo, cuyos precios se mantienen inalterables a 13 pesos los 100 kilos con saco puesto a bordo puertos de embarques. No se conocen embarques por Valparaíso, también se hacen con preferencias por los puertos del Sur, como ser: Talcahuano, Penco y Tomé.

Cebada.— Los precios por la cebada están algo abatido, cotizándose este forraje como sigue:

Clase forrajera, $ 27 los 100 kilos con saco.

Clase cervecera, $ 30 los 100 kilos con saco.

Clase chevalier, $ 35 los 100 kilos con saco.

Entendiéndose estos precios puestos a bordo puertos de embarques.

Por Valparaíso no se conoce más que un solo embarque de 1,500 sacos por el "Ebro" a el Callao. Por otros puertos carecemos de detalles, pero se estima que en esta semana no deben de haber sido de tanta importancia como en la anterior, que salieron cerca de 60 mil sacos entre cervecera, chevalier y malta.

Cera.— Pocas existencias, las cuales se cotizan alrededor de $ 400 los 100 kilos netos en puertos de embarques. Salieron 37 sacos por el "Ebro" para Nueva York.

Frejoles.— Los precios por los frejoles se muestran muy abatidos, con preferencia los de color que eran, puede decirse, la única variedad en frejoles que podía aún disponer el mercado para exportarlos. La falta de demanda que se ha observado en la semana, ha traído como consecuencia la baja de los precios, quedando actualmente el mercado vendedor.

Los precios por los frejoles bayos habían alcanzado hasta $ 75 los 100 kilos y actualmente se cotizan a $ 68 en puertos de embarques por bayos y burritos. Hay muchos tenedores que piden precios superiores, pero el mercado no puede considerar estas cotizaciones.

En cuanto a los frejoles blancos hay pocas existencias y las cotizaciones solamente podemos considerarlas nominales, fluctuando alrededor de $ 80 los 100 kilos, con saco en puertos de embarques.

Los embarques efectuados por Valparaíso han sido regulares, saliendo en total 2,432 sacos para diferentes puertos. Hay que considerar que el envase de estos frejoles no todos han sido de 100 kilos como anteriormente, sino que muchas partidas han sido envasadas en sacos de 50 y 80 kilos bruto.

Garbanzos.— Los precios por los garbanzos no han variado; los mercados extranjeros no han demostrado interés en comprar este grano que se ha mantenido desde la cosecha bastante abatido. Los precios fluctúan en línea y con vendedores a $ 60 por la clase regulares. No conocemos embarques.

Harinas.— El precio por la harina ha vuelta aflojar algo, cotizándose en Valparaíso a $ 22.50 el quintal. No conocemos embarques por Valparaíso.

Huesillos.— Pocas existencias que no nos permiten cotizar.

Higos.— Siempre muy abatido el mercado, cotizándose a $ 36, los 100 kilos a bordo en Valparaíso. La exportación aún no se interesa por este producto.

Lanas.— Los precios por las lanas no han variado, manteniéndose siempre fluctuando alrededor de $ 430, los 100 kilos. Se embarcaron por Valparaíso 37 fardos por el vapor "Maple Branch" con destino a Liverpool, esto es todo.

Lentejas.— A fines del presente mes, y a principios del próximo podrá el mercado disponer de las existencias de la nueva cosecha. Se estima que vendrá algo atrasado en algunas semanas a causa del mal tiempo que se ha observado en las zonas productoras. Los precios para la cosecha están algo anarquizados, fluctuando alrededor de $ 120 los 100 kilos con saco, en línea.

Miel de abejas.— Sin existencias.

Maíz.— Los precios por el maíz no han variado, manteniéndose; cotizándose en Valparaíso a $ 28 por el amarillo y a $ 27 por clase colorado. Se embarcaron por Valparaíso con destino a el Callao 215 sacos por el vapor "Ebro".

Nueces.— Decaído este producto, cotizándose a $ 160 los 100 kilos.

Papas.— Los precios por las papas han continuado de baja, cotizándose a $ 18 el saco de 80 kilos en Valparaíso. Se embarcaron para Pimentel, Salaverry y el Callao, 350 sacos, por el vapor "Mapocho".

Pasas.— Sin variación en sus precios; cotizándose las papas de Elqui, a bordo en Valparaíso a $ 37 el bulto, y las de Huasco a $ 70 el bulto. Queda el mercado flojo.

Pasto.— Los precios por el pasto se cotiza actualmente en Valparaíso a $ 8 el fardo de 1.er corte a bordo, y el de 2.o corte a $ 8.50 el quintal. Queda el mercado sostenido.

Quillay.—Esta cáscara queda sostenido, cotizándose a $ 100 los 100 kilos en puertos de embarques. Se han efectuado numerosas transacciones. Salieron por el "Saint Louis" para el Havre, 114 fardos.

Semilla de cáñamo.— Los precios han afirmado bastante hasta cotizarse en Valparaíso a $ 60 los 100 kilos con saco.

Semilla de trébol.— Decaído está este renglón, cotizándose siempre sin variación a $ 200, los 100 kilos purificado en puertos de embarques. Solamente se han embarcado 250 sacos por el "Ebro" a Nueva York. Esto es todo.

Trigo blanco. —Se cotiza en Santiago al rededor de $ 33 los 100 kilos.

Trigo candeal.— Sus precios fluctúan en Valparaíso alrededor de $ 33 los 100 kilos. Queda el mercado abatido con pocas transacciones y vendedor.

EXPORTACION

Embarque efectuado por Valparaíso

Conservas: 21 cajones por "Ebro" a Mollendo.

Cera: 37 sacos por el "Ebro" a Nueva York.

Cerezas.— 110 cajones por el "Ebro" a Cristóbal.

1,179 cajones por el "Ebro" a Nueva York.

Cebada.—1,500 sacos por el "Ebro" a el Callao.

Fideos.— 18 cajones por el "Mapocho", a Pimentel.

Frejoles.— 35 cajones por el "Ebro" a Mollendo.

125 sacos por el "Ebro" a Colón.

68 sacos por el "Ansgir" a Amberes.

448 sacos por el "Oroya" a La Habana.

1,686 sacos por el "Oroya" a La Habana.

Lana.—37 fardos por el "Maple" Branch" a Liverpool.

Maíz.— 251 sacos por el "Ebro" a el Callao.

Papas.— 50 sacos por el "Mapocho" a Salaverry.

50 sacos por el "Mapocho" a Pimentel.

250 sacos por el "Mapocho" a el Callao.

Quillay.—114 fardos por el "Saint Louis" a El Havre.

Trébol.— Por el "Ebro" 250 sacos a Nueva York.

Vino.— 43 barriles por el "Saint Louis" a Guayaquil.

10 barriles por el "Ebro" a Salaverry.

90 cajones por el "Oroya" a La Habana.

Valparaíso, Diciembre 14 de 1923.

AGUSTIN GACITUA
Corredor de Comercio y Productos del país

MATADERO PUBLICO

ENCIERRA DE HOY

Ganado mayor		Ganado menor	
Bueyes	15	Corderos	800
Novillos	78	Cerdos	47
Vacas	235	Cabros	3
En vara	39	Terneros	16
Total	347	Total	866

(Por kilo)

Carne buey	1.a	1.30	a	1.35
Id. id.	2.a	1.15	a	1.25
Id. Id.	3.a	0.50	a	1.00
Carne novillo	1.a	1.30	a	1.35
Id. id.	2.a	1.15	a	1.35
Id. id.	3.a	0.50	a	1.00
Carne vaca	1.a	1.30	a	1.35
Id. id.	2.a	1.15	a	1.25
Id. id.	3.a	0.50	a	1.00
Carne cordero	1.a	1.60		
Id. Id.	2.a	1.30	a	1.50
Id. Id.	3.a	0.90	a	1.20
Carne de oveja	1.a	1.20		
Carne de oveja	2.a	0.90	a	1.10
Carne de oveja	3.a	0.60	a	0.80
Carne de cabro	No hubo			
Carne cerdo	1.a	2.00		
Carne de cerdo	2.a	1.80	a	1.90
Carne de cerdo	3.a	1.30	a	1.70
Grasa en rama	1.30	1.40	y	1.60
Sebo de ovejuno		1.00	a	1.10
Cuero de buey		1.10		
Cuero de novillo		1.20		
Cuero de vaca		1.20	a	
Cuero de ovejuno		40.00	a	

Productos Nacionales
EXPLOSIVOS
TRONADOR
GELIGNITA, DINAMITA, FULMINANTES. GUIAS
Ofrecen los Agentes de la
CIA. SUD-AMERICANA DE EXPLOSIVOS
Oficina: Calle PRAT 172
ANTOFAGASTA
CASILLA 843
FABRICA:
RIO LOA
DUNCAN, FOX & Co.
F. W. ELTON
GIBBS & Co.
GRAHAM, ROWE & Co.
INTERNACIONAL MACHINERY Co
SPENCER & WATERS
WILLIAMSON & Co.

LAS CARRERAS DE LA TARDE DE HOY EN EL CLUB HIPICO

APRECIACIONES Y PRONOSTICOS. — PROBABLES MONTES Y COMPETIDORES

De los programas desarrollado en el presente año hípico, el de hoy hará época en cuanto a su pobreza y poco interés.

La base del "meet" la constituye el clásico Steeplechase de Verano que ha reunido 5 competidores. Nos parece que en el primer puesto deberán estar Pillullo, Bastián y Curacao, y en consecuencia entre ellos habrá de hacerse la elección del ganador.

Nosotros preferimos a Pillullo asignándole el placé a Bastián.

La reunión se inicia con el Premio Universo, que ha quedado circunscrito a tres competidores. Inoficioso nos parece extendernos en mayores consideraciones para decir que Ofensivo es nuestro candidato. Placé Sirsac.

A continuación viene una prueba de venta, sobre 1,400 metros, de la que han desertado varios competidores. Entre los que se presentarán Toldilla, Camueso e Indino, son las cartas más dignas de crédito. A los dos primeros nombrados les dejamos encomendados la defensa de nuestro pronóstico.

Ocupa el tercer lugar en el programa el Premio Ultramar, sobre 1,500 metros, estando reservado a tres años que no hayan ganado. Kosciusko, Aramayo, Paso Doble y Omikrón, por sus figuraciones anteriores, deben ser los favoritos de la cátedra. Entre estos Paso Doble, Omikrón y Aramayo son nuestros preferidos.

Cuatro competidores se presentarán a disputar la cuarta carrera, en la que intervienen solo tres años ganadores.

Andrea Chenier y Halagüeña, habrán de disputarse el favoritismo del público, estando nuestras preferencias por esta última, dada la forma en que abandonó el Domingo último la categoría de perdedores, y más que va recibiendo de su rival 7 kilos. El segundo lugar se lo reservamos a Andrea Chenier.

Viene en seguida del clásico, el Premio Munday, carrera condicional sobre 1,400 metros. Como en las pruebas anteriores, en ésta se han producido numerosas deserciones. Las condiciones de la carrera han dejado en un peso muy cómodo a Eudón y Turista, a los que dejamos indicados para el primero y segundo puesto, respectivamente.

Incuestionablemente que el handicap de la 7.a carrera es la prueba más interesante del programa dado el numeroso lote de competidores que ha reunido, y la forma equiparada en que han sido handicapeados, lo que hace sumamente difícil la elección del ganador, ya que la gran mayoría de los participantes llevan una marcada chance.

Sin mayores comentarios diremos que nuestro pronóstico lo dejamos resumido en Bulliciosa, Zapallar y Bombon Rose.

Finaliza la reunión con un handicap sobre 2,600 metros, prueba que junto con la anterior son las de más atracción del programa.

El peso que le ha correspondido a Hidalga, y la buena forma en que ha actuado últimamente, nos deciden para hacerla nuestra favorita, con mucho temor a Fanfarrona y Ximena, a las que les reservamos los puestos siguientes del marcador.

Resumen

1.a carrera: Ofensivo y Sirsac.
2.a carrera: Toldilla y Camueso.
3.a carrera: Paso Doble, Omikrón y Aramayo.
4.a carrera: Halagüeña y Andrea Chenier.
5.a carrera: Pillullo y Bastián.
6.a carrera: Eudón y Turista.
7.a carrera: Bulliciosa, Zapallar y Bombon Rose.
8.a carrera: Hidalga, Fanfarrona y Ximena.

PROBABLES MONTAS Y COMPETIDORES PARA LA REUNION DE LA TARDE DE HOY EN EL CLUB HIPICO

1.a CARRERAS — 1,400 METROS
Jorquera, 58, no corre.
Kalmuco 46, no corre.
Sirsac 44 R. Astorga.
Tendal 44, No corre.
Gran Liga 40, No corre.
Náutico 40, J. Osorio.
Ofensivo 40, P. Silva.

2.a CARRERA — 1,400 METROS
Matango 57, no corre.
Dax 54, H. Huerta.
Alta Ley 52, L. H. Huerta.
Camueso 52, H. Ramírez.
Toldilla 51, M. J. Silva.
[illegible] 50, N. N.
Jewille 49, A. Gutiérrez.
Gorgorito 49, L. Torres.
Petirrojo 49, no corre.

3.a CARRERA — 1,500 METROS
Aramayo 56, J. Vergara.
Coquetón 56, G. Martínez.
Echeckalte 56, L. Torres.
Juglar 56, L. H. Huerta.
Kocinsko 56, J. F. Bernal.
Maravedó 56, M. Pérez.
Paso doble 56, J. M. Baez.
Pilot 56, R. Henríquez.
Tritán 56, J. Galaz.
Omickron 56, E. Rebolledo.
Miss Blanca 54, O. Contreras.
Sweet Kiss 54, N. Ramírez.
Grenoble 54, L. Guzmán.

4.a CARRERA — 1,600 METROS
Andrea Chenier 60, M. Aranda.
Perillán 60, No corre.
Picarón 55, M. Vera.
Altachín 55, O. Contreras.
Halagüeña 53, R. Hernández.

5.a CARRERA — 4,800 METROS
Pillullo 78, Art. Echeverría.
Bastián 73 J. Jara.
Curacao 69, C. Miranda.
Demetrio, 69, Sr. C. Alarcón.
Edu 58 P. Guerrero

6.a CARRERA. — 1,400 METROS
Infiesto 52, no corre.
Espadaña 44, S. Jiménez.
Eudón 44 P. Silva.
Minorú 40. A. Gutiérrez.
Petirrojo 40, no corre.
Turista 40 R. Astorga.
Glenley 40, J. Cifuentes.
Gran Maestre 40, no corre.
Guernsey 40 J. Gajardo.
Penrod 40, J. Pinto.
Pintura 40, P. Olguín.
Ramuncho 40, N. N.

7.a CARRERA. — 1,100 METROS
Provenza 61, C. Pombet.
Virgilio 60, V. Jara.
Parrutín 57, J. F. Bernal.
Gran Dama 56, M. Pérez.
Jaguar 56, no corre.
Zapallar 55, J. Vergara.
Bulliciosa 54 J. M. Baeza.
Yorckminster 53, H. Ramírez.
Wintergreen 51, A. Nieto.
Gondolero 50, O. Contreras.
Xaragua 50, no corre.
Bombon Rose 49, P. Olguín.
Ramuncho 49, L. A. Zúñiga.
Minorú 48, no corre.
Picarón 48, no corre.
Albaycín 47, no corre.
Ancoa 47, C. Santander.
Shackleton 46, no corre.
Alacrán 44, R. Astorga.
Winsconsin 44, J. Pinto.

8.a CARRERA. — 2,600 METROS
Honorino 63, J. M. Baeza.
Ximena 50, G. Guerra.
Palillo 49, R. Astorga.
Fanfarrona 49, L. Guzmán.
Bordeaux 43, J. Pinto.
Hidalga 43, P. Silva.
Velada 40, J. Gajardo.
Cadillac 40 J. Osorio.
Papamosca 40, A. Gutiérrez.
Euclid 40, J. Cifuentes.

RESUMEN DE LOS TRABAJOS EFECTUADOS EN LA SEMANA POR LOS COMPETIDORES DE HOY EN EL CLUB HIPICO

PRIMERA CARRERA

SIRSAC.— Jueves. — 700 metros (R. Astorga), últimos 400 en 25 3|5. Repitió 700 en 45 3|5.

SEGUNDA CARRERA

DAX. — Jueves. — 700 metros (L. Huerta) 41. Repitió 700 en 48 3|5.

CAMUESO. — Jueves. — 1,400 metros (aprendiz). 1.41 a voluntad.

TERCERA CARRERA

ARAMAYO. — Viernes. — 1,000 metros (R. Astorga) 1.13 a voluntad.

ECHEKALTE. — Viernes. — 700 metros (N. Ramírez) 48 3|5. Repitió 700 en 46 2|5.

JUGLAR. — Jueves. — 1,400 metros (L. Huerta) 1.36 2|5.

KOSCIUSKO. —Jueves. —700 metros (aprendiz) 48 2|5. Repitió 700 en 47 3|5.

PASO DOBLE. — Jueves. — 700 metros (Baeza) 46. Repitió 700 en 46 3|5.

PILOT. — Lunes. — 1.400 metros (aprendiz) 1.37.—Jueves: 1,400 metros (aprendiz) 1.37 2|5.

CUARTA CARRERA

ANDREA CHENIER. — Viernes. —700 metros (L. Huerta) 49 3|5 al carrerón. Repitió 700 en 50.

ALTACHIN. — Viernes. — 1,600 metros (Bernal) 1.59 al carrerón.

PICARON.—Viernes. — 1,000 metros (M. Vera) 1.4.

HALAGUEÑA. — Lunes. — 700 metros (R. Hernández) 45 2|5.— Viernes: 700 metros (R. Hernández) 48.

QUINTA CARRERA

No se vieron trabajos.

SEXTA CARRERA

INFIESTO. — Jueves. — 1,400 metros (L. Huerta) 1.36 4|5, acompañado de Bandolero (E. Rebolledo) ganando Infiesto por dos cuerpos.

EUDON.— Lunes. — 1,000 metros (R. Astorga) 1.5 3|5, acompañado de Iradier (aprendiz), ganando Eudón por un cuerpo.

GUERNSEY. — Jueves. — 1,400 metros (J. Guajardo) 1.33 3|5.

TURISTA. — Jueves. — 700 metros (R. Astorga) 45. Repitió 700 en 45.

SEPTIMA CARRERA

PARRUTIN. — Jueves.— tros (M. Núñez) 38.

ZAPALLAR. — Jueves — tros (J. Vergara) 44 1|5.

BULLICIOSA. — Viernes. — metros (Baeza) 44.

WINTERGREEN. — Jueves. — metros (J. Galaz) 45 1|5, ñado de Yucaré (J. Gajardo) tieron 600 en 40, ganando por 2 cuerpos.

GONDOLERO. — Viernes. — metros (aprendiz) 45.

ALACRAN.—Viernes.— 1,00 tros (R. Astorga) 1.6 1|5.

OCTAVA CARRERA

HONORINO. — Viernes. —

CLUB - HIPICO DE SANTIAGO

Domingo 16 de Diciembre de 1923

PRIMERA CARRERA A LAS 2.30 P. M. — Premio **UNIVERSO.** —1,400 metros. — Para caballos de cuatro años y más, perdedores desde el 1.o de Julio del presente año.—Peso: 60 kilos. — Descargo de dos kilos por carrera perdida desde esta fecha. — Inscripción: $ 30. — Premio: $ 3,000 al 1.o

PREPARADOR	DUEÑO	NOMBRES	PESO	EDAD	SANGRE	PADRE	MADRE	TRAJE DEL JINETE
J. Dalmau	Barcelona	1 Jorquera	58	4	F	Crescendo	Fragilité	Blanca, M. y G. azul
P. Marchesini	A. Laxmalva	2 Tendal	47	4	F	Mezari	La Novia II	Lila y negro listado
M. Reyes	Kalmuco	3 Kalmuco	46	5	F	Siberién	Rib Rat	Mor., M. nar. br. mor. G.
E. Polanco	E. Polanco	4 Sirsac	44	4	F	Barsac	Sad comb	Sulfero
L. A. Urbina	L. Navarro	5 Gran Liga	40	4	F	Fanco	Punta Gruesa	Violeta, G. lacre
A. Zúñiga	A. Zúñiga	6 Náutico	40	[illegible]	7/8	Siberién	Chilena	Habano brazal. y G. lacre
D. Sandoval	C. Urrutia	7 Ofensivo	40	-	F	Defensor	Jugne	Azul y blanco lis., G. lacre

SEGUNDA CARRERA A LAS 3.00 P. M. — Premio **UNION.** — 1,400 metros. — Para caballos nacidos en el país, que se vendan por $ 3,000 — Recargo de tres kilos a los ganadores desde el 15 de Agosto del presente año.—Descargo de un kilo por carrera perdida desde igual fecha. — Peso de reglamento. — Inscripción: $ 30. — Premio: $ 3,000 al 1.o

Peralta	Los Angeles	1 Matango	57	3	F	El Tango	Marionette II	Mor. lis. ver., M. ver br. mor G.
Méndez	J. Méndez	2 Dax	54	3	F	Montagú	Soriana	Lacre l. negro M. y G. lacre
P. Polanco	P. Polanco	3 Alta Ley	52	[illegible]	F	Altanero II	Mafisa	Azul, M. coloradas, G. blanca
C. Lacalle	La Peña	4 Camueso	52	5	[illegible]	[illegible]én	Aohuette	Granate, M. celestes, G. negra
P. Rojas	D. Hernández	5 Toldilla	51	5	F	Turín	Rosquilla	Verde orc., c.p. y G. canario
A. Zúñiga	Alej. Zúñiga	6 Náutico	50	5	F	Siberién	Chilena	Habano brazal. yG. granate
R. Díaz	Nos	7			F	Osboch	Audivia	Azul eléctrico
Av. Muñoz	Ecuador	8 Gorgorito	49	3	F	Olascoaga	Sandunguera	Blanco y neg. lis., G. blanca
L. Aravena	Gallardete		-	-	F	Pirapó	Culata	Blanco, c. gd. M. bl. G. blanca

TERCERA CARRERA A LAS 3.30 P. M. —Premio **ULTRAMAR.**—1,600 METROS.— Para caballos de tres años, nacidos en el país, que no hayan ganado. — Peso: 56 kilos.—Inscripción: $ 40. — Premio: $ 4,000 al 1.o

R. Piérola	Tricolor	1 Aramayo	56	3	F	Alanés	La Bromita	Azul, M. blancas y color, G.
F. Marchesini	Mariposa	2 Coquetón	56	3	F	[illegible] Boy	Fanimávida	Gris perla, brazal y G. lacre
Av. Muñoz	Izarra	3 Echekalte	56	3	F	Altanero II	Alvy	Blanca estrella verde, G. lacre
P. Polanco	P. Polanco	4 Juglar	56	3	F	[illegible]	Black Berry	Azul, M. coloradas, G. blanca
D. Sandoval	Cataluña	5 Kosciusko	56	3	F	Eclair II	Las Blancas	Oro y lacre lis. M. oro a cuadros
Cav. Pérez	A. Grilli	6 Maravedí	56	3	F	Mago	Orbent	Verde, cr. lac. M. y G. blanca
R. Díaz	Nos	7			F	El Tango	Isabela	Azul eléctrico
I. Espinosa	San Juan	8 Paso Doble	56	3	F	Altanero II	Moralep	Celeste y cas. en r., M. y G.
Av. González	Av. González				F	Altanero II	Prosa	Verde pres. M. y G. oro
F. Rojas	Iuco	10 Tristán	56	3	F	Mago	Camaille	Verde estrella blanca
L. Huerta	A. Huerta		-		F	Comisario II	Lula	Cereza, cint. faja yG. negra
J. Duque	Urbión	12 Miss Blanca	54	-	F	Mustafá	Marakeshh	Salmón M. y G. verde
H. Pérez	Popeta	13 Sweet Kiss	54	3	F	Altanero II	Dun[illegible]te	Morado, M. y G. blanca

CUARTA CARRERA A LAS 4.00 P. M. — Premio **UMBRIA.** — 1,600 metros — Para caballos de tres años ganadores de una o dos carreras. — Peso: 55 kilos. — Recargo de cinco kilos a los ganadores de una o dos carreras. — Inscripción: $35. — Premio: $ 3,500 al 1.o

R. Piérola	Tricolor	[illegible]nier			F	Burgomaster	[illegible]	Azul, blanco y lacre
D. Yáñez	Perillán	2 Perillán	60	3	F	Pirapó	Safo	Blanca cruzada coral
J. M. Baeza	Pin Pon				A A	Altanero	Chichilla	Verde faja blanca, G. negra
D. Vial	A. Gatica				F	Siberién	Picaruela	Blanca, brazal. negros
F. Galván	Limited	5 Halagüeña	53	3	A A	Old Boy	S. l'Amour	Gris perla, G. negra

QUINTA CARRERA A LAS 4.30 P. M. — Premio **STEEPLECHASE DE VERANO** (clásico). — 4,800 metros más. 15 saltos. — Para caballos de cuatro años y más, que hayan corrido en saltos. — Handicap. —El top weight no excederá de 78 kilos. — Inscripción: $ 30.—Ratificación: $ 30 el Lunes antes de la carrera. — Premio $ 6,000 al 1.o

R. A. Ramírez	R. A. Ramírez	1 Pillullo	78	5	F	Fibe	Fantinitza	Azul eléc., c. y p. lac. G.
C. Lacalle	La Peña	2 Bastián	73	7	F	Spedit	Marietta	Granate, M. celestes, G. negra
Cubillos	C. Cisternas	3 Curacao	69	8	F	Abismo	My Gal	Celeste, M. ros., G. negra
Ar. Rodríguez	C. Klein	4 Demetrio	68	7	F	Jou Jou	Faraúz	Negra y oro p. mit., M. y G.
J. M. Canales	E. Caballería	5 Edu	58	9	F	Semproni	Locuaz	Celeste y colorado por mitad

SEXTA CARRERA A LAS 5.00 P. M — Premio **URUNDAY.** — 1,400 metros. — Para caballos de cuatro años y más, perdedores, desde el 1.o de Julio del presente año.— Peso: 60 kilos. — Descargo de dos kilos por carrera perdida desde esta fecha. — Inscripción: $ 30. — Premio: $ 3,000 al 1.o

D. Yáñez	M. Domus	1 Infiesto	52	4	F	Burgomaster	Terra[illegible]tta	Oro, b. negra M. negra y oro
J. B. Molina	F. Romero	2 Espadaña	44	[illegible]	F	Orán	S. l'Amour	Guinda, M. blancas, G.
L. Morán	Alcázar	3 Eudón	44	4	F	Marcosol	Bis	Acero, alamares y G. lacre
A. Luna	Good Hope	4 Gran Maestre	40	5	F	L'Aiglon	Princ. Devota	Blanca, alamares y M. azul
P. Polanco	Sancho	5 Guernsey	40	4	F	Mustafá	Chela II	Morado, lunares y G. oro
A. Luna	G. Rivera	6 Minoru	40	6	F	Burgomaster	Ahrrena	Marrón, M. y G. ladrillo
J. Cuevas	Santa María	7 Penrod	40	4	F	Altanero II	Queen City	Azul eléc., brazal. y G. oro
L. Aravena	Gallardete	8 Petirrojo	40	5	F	Pirapó	Culata	B. c. M. blancas, G. blanca
F. Peralta	A. Martínez	9 Pintura	40	4	F	Pirapó	Semifusa	Rubí, alamares oro, G. blanca
C. A. Gómez	Karnatic	10 Ramuncho	40	4	F	Longchamps	Lavinia	Naranja, M. y G. negra
F. Rojas	Gorila	11 Turista	40	4	F	E. Tango	Estrella IV	Blanco alam. oro, M. y G.

SEPTIMA CARRERA A LAS 5.30 P. M. — Premio: **UPAS.** — 1,100 metros. — Para todo caballo ganador de $ 5,000 o más. — Handicap. — Inscripción: $ 30. — Premio: $ 3 000 al 1.o

C. A. Gómez	L. A. Lois	1 Provenza	61	6	F	Marte II	Fábar	Lacre, alam. brazal y G.
C. Rodríguez	A. Rosselot	2 Virgilio	60	6	F	Sunbar	Laucha II	Verde manz., brazal. y G.
Sandoval	F. Santórsola	3 Parrutín	57	6	F	Faneo	Dantasia	Granate y naranja por mitad
Art. Cavieres	O. Bernstein	4 Jaguar	56	4	F	Last Reason	Teresa	Negra faja color. M. y G.
A. Huerta	Constancia	5 Zapallar	55	6	F	Pioneer	Azalea	Azul alam. oro, G. negra
I. Dalmau	Burlesco	6 Bulliciosa	54	3	F	Mago	Bacana	Lacre, alamares y borla oro
Ar. Rodríguez	F. Marín	7 Wintergreen	51	5	F	Olascoaga	Noguette	Grosella estrel. crema
Lto. Fuentes	Ebeache	8 Gondolero	50	5	F	Comisario II	Timbea	Verde oscuro, G. negra
Art. Rodríguez	C. Klein	9 Xaragua	50	4	F	Scorpio	Arcola	Negro y oro por mitad, M.
F. Peralta	Temuco	10 Bombon Rose	50	4	F	Le Rappel	Lavinia	Azul cruz oro
A. Gómez	Karnatic	11 Ramuncho	49	4	F	Longchamps	Alhucema	Rubí alam. oro, G. blanca
A. Luna	G. Rivera	12 Minoru	43	6	F	Burgomaster	Picaruela	Marrón, M. y G. ladrillo
D. Vial	A. Gatica	13 Picarón	48	6	F	Siberién	Catherinette	Blanca, brazal. negros
M. Vargas	J. Jorquera	14 Albaycín	47	6	F	Eclair II	Chilena	Azul osc., M. amar. G.
R. Amaro	El Manzano	15 Ancoa	47	5	1/2	Alanés	Kaiserin	Lila
I. Yáñez	Ossyris	16 Shackleton	46	4	F	Pirapó	Djenan	Solferino y oro
P. Polanco	2 de [illegible]bre	17 Alacrán	44	4	3/4	Rodhard	Wansbeck	Blanco, brazal. cel., G. blanca
E. Molina	El Milagro	18 Winsconsin	44	5	F	Olascoaga		Salmón, lunares negros, G.

OCTAVA CARRERA A LAS 6.00 P M. — Premio **URUGUAY.** —2.600 metros. — Para todo caballo ganador. — Handicap. — Inscripción $ 50. — Premio: $ 5,000 al 1.o

C. Lacalle	A. Oliva	1 Honorino	63	4	F	Burleco	Celeste	Azul, faja, M. oro, G. negra
A. Rodríguez	J. Walker	2 Ximena	50	4	F	Olascoaga	Ladasette	Amarillo, G. negra
A. Luna	C. Muñoz G.	3 Fanfarrona	49	4	F	Comisario II	Tavito	Blanca, M. coloradas, G. negra
J. Cavieres	D. Bernstein	4 Palillo	49	6	F	Pirapó	Semifusa	Colorado, cruz, brazal. y G.
I. Espinosa	I. Espinosa	5 Bordeaux	43	5		Fío	Renée	Verde, brazal. y G. lacre
E. Villa	Olvido	6 Hidalga	43	5	F	Brasil II	Calcutta	Frutilla y morado oscuro
P. Rojas	C. Olivares	7 Cadillac	40	6	F	Melbourne	Chilena	Colorado oscuro, G. gris
F. Bernal	M. R. Troncoso	8 Euclid	40	6	F	Harrington L.	Parturre	Azul eléc. al. oro, M. lac. G.
A. Huerta	Santiago	9 Papamoscas	40	5	F	Pirapó	Semifusa	Verde, cruz, brazal. y G. azul
R. V. Soto	La Loma	10 Velada	40	5	F	Olascoaga	Godina	Colorado, faja blanca, G. azul

PRONOSTICOS DE ALGUNOS DIARIOS Y REVISTAS PARA LA REUNION DE LA TARDE DE HOY EN EL CLUB HIPICO

Diarios y Revistas	1.a carrera	2.a carrera	3.a carrera	4.a carrera	5.a carrera	6.a carrera	7.a carrera	8.a
La Nación	Ofensivo Sirsac	Toldilla Camueso	Paso Doble Omikrón Aramayo	Halagüeña André Chenier	Pillullo Bastián	Eudón Turista	Bulliciosa Zapallar Bombon Rose	Hidalga Fanfar Ximen
Los Tiempos	Ofensivo Sirsac	Toldilla Camueso	Paso Doble Omikrón Aramayo	Halagüeña André Chenier	Bastián Curacao	Turista Eudón	Zapallar Provenza Bulliciosa	Ximena Fanfar Hidalga
La Huasca	Ofensivo Sirsac	Toldilla Camueso Jerville	Paso Doble Omikrón Juglar	André Chenier Halagüeña	Pillullo Demetrio	Turista Eudón Penrod	Virgilio Bulliciosa Provenza	Fanfar Honori Hidalga
La Unión, de Valparaíso	Ofensivo Sirsac	Toldilla Camueso Matango	Paso Doble Kosciusko Omikrón	Halagüeña André Chenier	Curacao Pillullo	Eudón Turista Guernsey	Bulliciosa Provenza Zapallar	Honori Ximena Hidalga

SAPOLIN
ESMALTE
ACABADO PORCELANA
PARA TODA CLASE DE
DECORACIONES
BLANCO

Haga atractiva su casa
Es muy fácil empleando el SAPOLIN

No es tarea muy ardua la de limpiar y abrillantar los muebles e interiores de una casa con SAPOLIN. Entre los productos SAPOLIN hay un barniz, o un esmalte, o un lustre para cada diferente uso: para dar nuevo pulimento o retoque a una superficie dada o a un mueble cualquiera; para restaurar el brillo de estufas, cocinas y obras de metal; para renovar el pulimento de los artesones y tazas de baño.

SAPOLIN es fácil de usar; cada tarro lleva las instrucciones para su correcto empleo. Se usa con idénticos resultados en los climas tórridos.—Asegúrese de obtener el legítimo, cuya etiqueta muestre el nombre en esta forma: SAPOLIN.

Se vende por todos los que venden pinturas.

ESMALTES DECORATIVOS
SAPOLIN
(Acabados de porcelana, en blanco, negro y muchos otros colores)
Además:
Colores lustrosos SAPOLIN para Pisos y Maderas
Pintura de Lustre SAPOLIN para Carruajes
Aluminio SAPOLIN Resistente al Calor
Esmalte de Aluminio SAPOLIN
Tinte de Lustre SAPOLIN
Lustre de Plata SAPOLIN
Lustre de Oro SAPOLIN
Esmalte SAPOLIN
etc., etc.

Fabricantes: Gerstendorfer Bros., Nueva York, E. U. A.

Fabricamos también el Esmalte de Oro, lavable, que lleva por nombre "Our Favorite". De económica y fácil aplicación y el mejor substituto del legítimo oro en hojas

S.1.23

Representantes para Chile:
LAFARGUE, SINNOT & Cía
CASILLA 308 — VALPARAISO

Cigarrillos
Maratón
20 CENTAVOS

Tiña Ud. en Casa
con
ANILINAS "CORONA"
de Brauns que son legítimas alemanas.
30 lindos colores, ofrece:
BOTICA L. BRAND
Portal Mac-Clure, frente Plaza

¡¡GRAN BARATURA ANUAL!!
Lunes 17 - Martes 18 y Miércoles 19

MARROCAIN seda estilo moharé, metro	$ 28.00
BRIN de hilo en colores, metro	$ 3.20
COLCHAS Italiana, 1.60x2, cada una	$ 29.00
COLCHAS Italianas, colores, 2x2.40 c|u.	$ 41.50
TOALLAS felpudas, desde	$ 2.40
GUANTES colores para señora, par	$ 3.00
VESTIDOS bordados para niñitas, c|u.	$ 16.00
BATISTA 1|2 hilo, colores, metro	$ 6.00
PLATOS blancos hondos y planos c|u.	$ 1.40

50,000 METROS
Céfiro para Camisas
a $ 2.10 mtr.

PLATOS semi porcelana, hondos y planos c|u.	$ 1.70
	$ 1.80
PLATOS semi porcelana decorados, c|u.	$ 1.30
PLATOS semi porcelana, postre	$ 7.20
JARROS de cristal varios colores, c|u.	$ 6.90
BOTELLAS cristal, para velador, c|u.	$ 4.80
SALIVERAS niqueladas, c|u.	$ 6.40
CACEROLAS enlozadas, c|u.	

Una infinidad de Artículos de verdadera Liquidación
CASA MOLETTO Hnos. = Catedral 2202

metros (V. Ramírez) 1.37. Completó una vuelta suave y repitió 1,400 en 1.39 acompañado por Bastián, llegando iguales.

BORDEAUX. — Jueves. — Una vuelta y 600 metros (J. Pinto) a voluntad.

XIMENA. — Jueves. — 1,200 metros (G. Guerra) 1.22 3|5, acompañada de Jules Duprés (aprendiz), llegando iguales.

PAPAMOSCAS. — Jueves — Una vuelta y 200 metros. Ultima vuelta en 2.16.

LOS REMATES DE AYER

Ante una numerosa concurrencia se efectuó el remate de ayer en el Tottersall del Club Hípico, siendo el siguiente el resultado de la venta:

HARAS SAN MIGUEL

Last Reason, por Diamond Jubilée y La Zíngara, adjudicado en $ 20,000, al Haras Pirque.

—Gimmy, por Crazanour y Julienne adjudicado en $ 21,000 al Haras Quilpué.

—Age D'Or, por Val d'Or y Orcale, adjudicado en $ 8,400 al Haras Pirque.

—Alegreza, por Val d'Or y Apology, adjudicado en $ 10,500 al Haras Rihue.

—Bathilde, por Duke of Westminster y Berta, adjudicado en $ 3,500 al Haras Pirque.

—Buena Suerte, por St. Dory y Porzcña, adjudicada en $ 6,000 al señor G. Anguita.

—Cachucha, por Etolo y Primerose III, adjudicada en $ 5,500 al señor G. Anguita.

—Capitirante, por Tithonus y Windermere, adjudicado en $ 5,500 al señor G. Anguita.

—Cautelosa, por St. Wolf y Curieuse, adjudicada en $ 12,000 al Haras Quilpué.

—Coqueta IV, por Your Majesty y La Niña, adjudicada en $ 18,500 al Haras Quilpué.

—Elza, por Acherón y Extra, adjudicada en $ 5,200 al señor R. Fuenzalida.

—Grosella, por Grey Leg y Grenadine II, defendida en $ 5,000.

—Kiss Mé, por Pipiolo y Kissy, defendida en $ 5,800.

—La Nonita, por Jardy y La Nonina, adjudicada en $ 9,500 al Haras Quilpué.

—Malilla, por Orange y Maitresse, adjudicada en $ 10,500 al Harás Quilpué.

—Margot II, por Old Man y Abilene, adjudicada en $ 30,500 al Haras Quilpué.

—Meridiana, por Jardy y Magna, adjudicada en $ 13,000 al Haras Quilpué.

—Miss Sibrers, por Woolstharpe y Winged Sandals, adjudicada en $ 8,000 al Haras Pirque.

—Nedda, por Your Majesty y Caravana, adjudicada en $ 23,000 al Haras Pirque.

—Odoya, por Stilletto y Veta, defendida en $ 6,000.

—Teresa, por Orlop y Seamew, defendida en $ 1,800.

—Vesta II, por Olascoaga y Nailá, adjudicada en $ 11,200 al Haras Pirque.

—Alarma, por Rodilard y Lady II, defendida en $ 2,000.

STUD MACUL

—Anjora, 2 años, por Lechuguino y Alice II, adjudicada en $ 7,800 al señor A. Muñoz.

—Katy, por Last Reason y Margot II, adjudicada al Stud Alcázar, en $ 8,000.

—Verdot, por Last Reason y Santonina, adjudicada en $ 5,00 al S' d Tricolor.

—Torquemada, por Lechuguino y Santonina, adjudicado en $ 5,000 al Stud Kamatic.

—Mamond, por Retrechero y Madelon, defendido en $ 13 000.

STUD LA PEÑA

Yorkminster, por Olascoaga y Dame Jane, adjudicado en $ 8-100 al señor H. Señoret.

—Polignac por Eclair II y Dimity, defendida $ 9,000.

—Camueso, por Siberien y Alouhuette, defendido en $ 7,600.

PRODUCTOS DE 2 AÑOS. IMPORTADOS

Juan De Garay, por Larrea y Felipa, defendido en $ 16,500.

—Yatagán, por Campesino y Tachuela, defendido en $ 8,800.

—Obsequio, por Estribor y Oblea, defendido en $ 10,500.

—Señora, por Estribor y Sixcrom, defendida en $ 7,600.

—Kaiserina, por Ducato y Kédive defendido en $ 15,500.

LOS PRONOSTICOS DE LA PRENSA

En conformidad al resultado obtenido en la última reunión, los diarios y revistas que dan pronósticos para ambos hipódromos han quedado en la siguiente situación:

CLUB HIPICO

		G.	P.
1	Los Tiempos	70	246
2	La Patrie.	69	220
3	La Unión.	66	230
4	La Nación..	65	251
5	El Diario Ilustrado.	65	233
6	La Huasca.	63	244
7	Zig-Zag..	63	231
8	La Tarde..	63	205
9	Las Ultimas Noticias...	61	235
10	El Mercurio.	60	214
11	El Pronóstico.	58	230
12	El Sapo..	48	204

HIPODROMO CHILE

		G.	P.
1	El Mercurio.	41	187
2	El Pronóstico.	39	178
3	El Diario Ilustrado	38	178
4	La Nación..	36	181
5	La Huasca..	35	177
6	Las Ultimas Noticias....	31	157
7	Zig-Zag..	30	159
8	La Unión..	30	147
8	La Tarde..	30	147
10	Los Tiempos..	26	161
11	La Patrie.	24	145
12	El Sapo	48	204

HIPODROMO CHILE

LAS CARRERAS DE LA MAÑANA DE HOY

Apreciaciones y pronósticos

De apreciable interés es la reunión de la mañana de hoy en el Hipódromo Chile.

En la prueba inaugural sobre 1,200 metros, nos parece ser Antena la carta más indicada después de las performances producidas. Para escoltarla, señalaremos a Glenley y Puppy.

De difícil pronóstico es la 2.a carrera sobre 900 metros, pues hay no menos de seis competidores con igual opción. Nosotros somos partidario de Pasajes para el puesto de honor, asignándole los placées a Rimel y Fiero.

Alesia nos gusta en los 1,500 metros del Premio "Coral", pues al corresponder a sus performances del Club Hípico, debe imponerse. Los puestos del placé se los señalamos a Merengue II e Injuria.

A pesar de los 62 kilos que le han correspondido, nosotros somos partidarios de Octubre en los 900 metros del Premio "Ceres". Los más serios rivales de nuestro favorito son Pepa de Oro, La Nuez y Corita, a los que dejamos para los lugares siguientes de la tabla.

Ocupa el quinto lugar en el programa el Premio "Challito" sobre 900 metros en que nuestro favorito es Aralar, pues va en su distancia y no carga un peso muy exagerado. La defensa de los placées se la encomendamos a Doddy, que ha obtenido últimamente dos buenos triunfos, y Job, que ha corrido bien.

Entre Lea, Ramuncho, Hot Point, Masanielo y Boca Negra nos parece que debe buscarse el ganador de los 1,500 metros de la 6.a carrera. Nosotros nos inclinamos por Ramuncho para el puesto de honor, y los placées se los dejamos a Hot Point y Masanielo.

Gran Dama debe ser la ganadora indicada de la prueba final sobre 1,500 metros. El placé se lo asignaremos a Tarnopol, cuyas últimas performances son muy parejas.

RESUMEN:

1.a carrera.—Antena, Glenley y Puppy.

2.a carrera.—Pasajes, Rimel y Fiero.

3.a carrera.—Alesia, Merengue II e Injuria.

4.a carrera.—Octubre, Pepa de Oro y La Nuez.

5.a carrera.—Aralar, Doddy y Job.

6.a carrera.—Ramuncho, Hot Point y Masanielo.

7.a carrera.—Gran Dama y Tarnopol.

PROBABLES MONTAS Y COMPETIDORES PARA LA REUNION DE LA MAÑANA DE HOY EN EL HIPODROMO CHILE

1.a CARRERA. — 1,200 METROS
Richmond 57, L. Huerta.
Goleta 54, F. Lanzoni.
Marianita 54, L. Guzmán.
Miss Bell 54, N. Ramírez.
Iliada 53, J. Galaz.
La Poderosa 52, P. Olguín.
Speciality 50, U. Ibarra.
E del Card 49, S. Jiménez.
Estatura 49, C. Santander.
Puppy 48, L. Gómez.
Curioso 48, R. Ubilla.
Antena 48, A. Gutiérrez.
La Liga 47, J. Alarcón.
Allipen 47, J. Pinto.
Djenana 44, J. Osorio.
Glenley 43, A. Alzamora.
Xora 41, J. Ibarra.

2.a CARRERA. — 900 METROS
Copón 61, E. Canales.
Saddie 56, L. A. Orellana.
Rimel 56, M. Vergara.
Pasajes 55, J. Vergara.
Whip 55, E. Escobar.
Jilguero 54, C. Pombet.
Fiero 54, M. J. Silva.
Flanders 52, J. Osorio.
Buena Seña 50, L. Guzmán.
Nervo 47, R. Vidal.
Epping 45, A. Gutiérrez.
Larva 43, P. Olguín.

3.a CARRERA. — 1,000 METROS
Merengue 62, M. J. Silva.
Alesia 57, M. Pérez.
Tumbo 55, E. Escobar.
Márida 54, A. Garay.
Rime 154, No corre.
Injuria 53, L. Guzmán.
Tombola 49, P. Olguín.
Mamadeira 48, C. Santander.
Sardónica 47, J. Pinto.
Xenia 46, J. Osorio.
Sastre 43, S. Jiménez.

4.a CARRERA. — 900 METROS
Octubre 62, E. Canales.
La Nuez 58, J. Bernal.
Elmore 57, No corre.
Ancoa 53, E. Escobar.
Pepa de Oro 50, M. J. Silva
Yo 49, L. A. Orellana.
Glacé 48, J. Osorio.
Corita 44, P. Olguín.
Madamo 43, J. Pinto.

5.a CARRERA. — 900 METROS
Redondilla, 53, no corre.
Aralar 56, A. Nieto.
Sperata 56, M. J. Silva.
Japón 55, C. Santander
Job 53, N. N.
Doddy 52, J. Osorio.
Jota 49, S. Jiménez.
Pinturera 48, A. Gutiérrez.
Coirón 47, P. Olguín.
Rime 46, R. Vidal.

6.a CARRERA. — 1,500 METROS
Lea 58, E. Canales.
Petirrojo 55, J. Bernal.
Redondilla, 54, no corre.
Ramuncho 54, M. J. Silva.
Anémona 52, M. Cancino.
Kalmuco 51, L. Huerta.
Pintura 50, J. Osorio.
Intuición 48, P. Olguín.
Job 48, J. Pinto.
Hot Point 47, R. Vidal.
Masanielo 46, S. Jiménez.
Boca Negra 44, P. Silva.

7.a CARRERA. — 1,500 METROS
Farrutín 58, L. Huerta.
Gran Dama 55, M. Pérez.
Tarnopol 54, M. J. Silva.
Navira 54, C. Pombet.
Elmore 52, no corre.
Golosina 51, C. Santander.
Tártana 49, O. Contreras.

La Ganga Más Grande En La Historia De Las Navajas de Seguridad

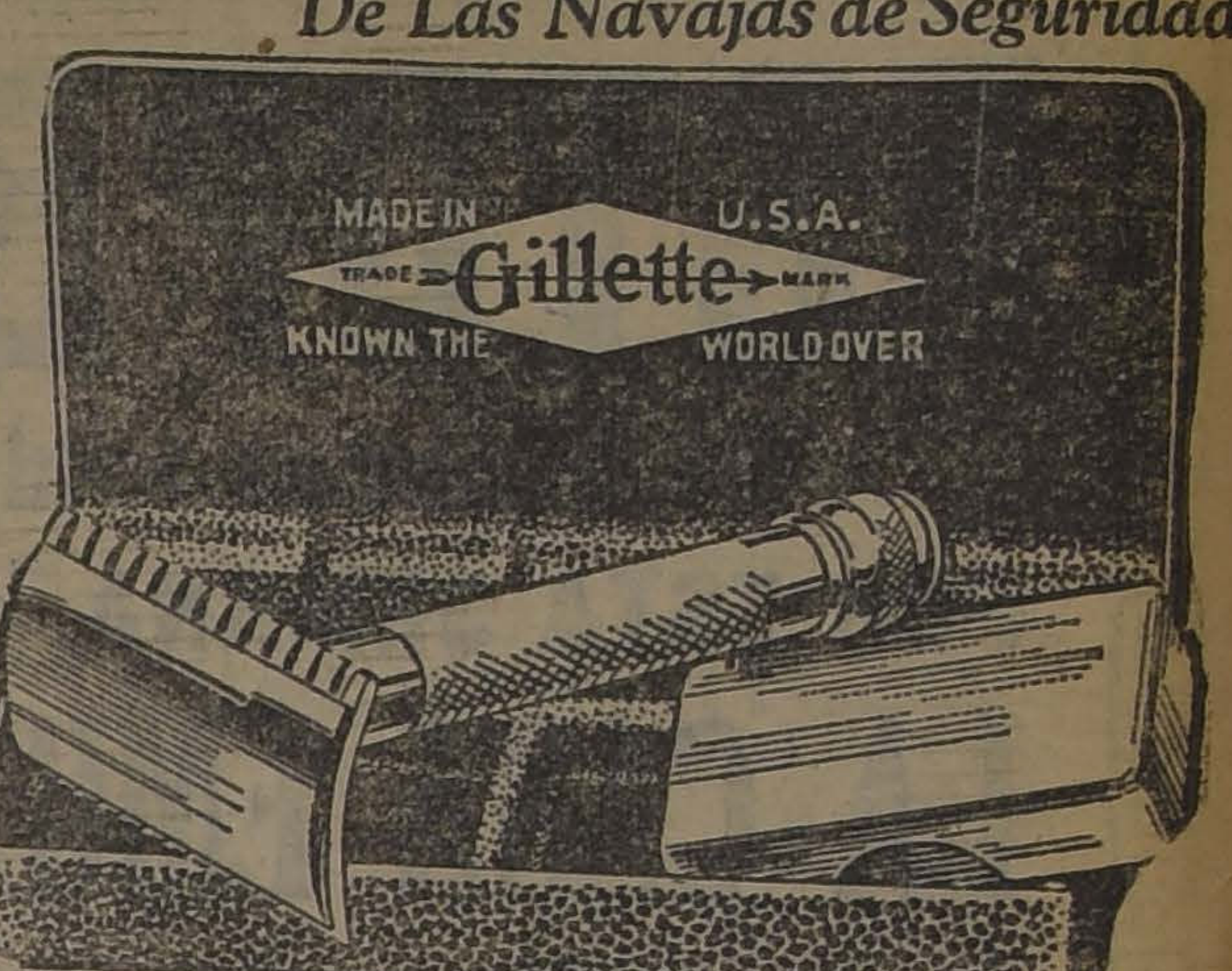

Ilustramos aquí el modelo "College". Hay otros dos modelos de Gillette, chapeados de oro, el "United Special" y el "Beacon", que se venden también a precios populares.

NAVAJA DE SEGURIDAD
Gillette Legítima, Chapeada de Oro

Al Alcance de Todos

AUN los medios más modestos le permitirán a usted comprar esta famosa navaja de seguridad. Es la legítima Gillette, la cual ha hecho popular el afeitarse a diario. Tres modelos nuevos, chapeados de oro, acabados de recibir de la fábrica, están ahora a la venta en todas partes del mundo. Todos tienen estuche forrado de terciopelo.

Las Navajas y Hojas Gillette legítimas están a la venta en todas partes.

Representante:
REA HANNA
CALLE BLANCO No. 1293 VALPARAISO CHILE

Escobas
vende a precios muy convenientes, la FABRICA:
San Diego 179

ACETILENA

AHORA ES EPOCA OPORTUNA DE PEDIR SU INSTALACION DE ALUMBRADO DE

ACETILENO

PARA APROVECHAR INTEGRAMENTE DE SUS VENTAJAS EN LAS VACACIONES

Presupuestos gratis con generadores AUTOMATICOS .. y NO AUTOMATICOS

Patentes Francesas, Chilenas y Americanas

Carburo Noruego
Precio más bajo en plaza

BAÑOS y CALIFONTS

Baños Americanos .	$ 100.—
Baños corrientes	48.—
Baños niños .	25.—
Baños lluvias .	30.—
Baños guaguas .	10.50
Califont simples . .	$ 80.—
Califont Tubular .	180.—
Generadores de acetileno de 1 a 1,000 luces, desde. .	$ 25.—
Lámparas nacionales	4.—
Lámparas de minas	12.—
Lámparas Mignonette, desde . .	18.—

ACETILENA

CASA
Andrés Dubois
Sto. DOMINGO 1077
SANTIAGO — CASILLA 291

Compramos Fundo

40 a 50 cuadras regadas y que tenga cerro. Que se pueda ir y volver en el día por ferrocarril desde Santiago.

PAGAMOS DESDE 200,000 A 350,000 PESOS

Negocio rápido

LUIS SILVA CORTES y JOSE LUIS SILVA
AGUSTINAS N.o 1125

Pruebe los CIGARRILLOS
SELECTO
Con Tabaco ESPECIAL
Papel arroz y trigo
60 Cts.

VERANEO GRATIS

LE PUEDE PROPORCIONAR EL USO DE LAS LEGITIMAS ANILINAS ALEMANAS

"CORONA"
(BRAUNS)

Para teñir en casa

Toda clase de géneros, ropa, blusas, medias, etc., etc., sean de lana, media lana, algodón, seda, media seda, sedalina, arpillera, osnaburgo, etc.

Guarde las envolturas vacías para su canje contra boletos de la

Gran Rifa Anual de $ 5,000

que se efectuará el día 4 de Enero de 1924.

DETALLES EN TODAS LAS BOTICAS

Lavanderías a Vapor

OFRECEMOS
CALDEROS A VAPOR
Máquinas LAVADORAS
Máquinas ESTRUJADORAS
Máquinas PLANCHADORAS
SANTIAGO WEBB & Co.
Casilla 1767, ESTADO 156, 170, Teléfono Ing. 3176, 3177

VARGAS & CRUZ
CORREDORES DE COMERCIO
PROPIEDADES :—: SEGUROS
NEGOCIOS MADEREROS
Sección especial para el arriendo de Casas y Quintas en Santiago, Viña del Mar, Llolleo y Cartagena.
HUERFANOS 1223 :—: OFICINA 7 :—: CASILLA 1111
FEDERICO VARGAS G. :—: CARLOS CRUZ SANTA MARIA

Realizamos

ACEITE Mariposa, 4x10 cajón	$ 138.—
ACEITE Soya Americano (igual al Olivo) cajón 4x10	$ 160.—
Por lata, 1x10..	$ 40.50
TE Pekín Superior, cajas, 50 libras, m|m.	$ 4.90
VELAS Marsella, 160 gr., cajón..	$ 5.70
FREJOLES coscorrones..	$ 73.—
FREJOLES burritos	$ 67.—
FREJOLES bayos ..	$ 65.—
MAIZ	$ 27.—
TRIGUILLO candeal	$ 26.—
GRANZA Candeal, 1.a	$ 22.—
GRANZA trigo para palomas	$ 15.—

SAN DIEGO 179
TELEFONO 2811

HIPODROMO CHILE

Domingo 16 de Diciembre de 1923

PRIMERA CARRERA A LAS 8.45 A. M. — Premio COLIBRI. — Para no ganadores. — Peso de reglamento. — Descargo de un kilo por carrera perdida en el Hipódromo Chile. — Inscripción: $ 15 — Premio: $ 1,500 al 1.o — Distancia: 1,200 metros.

PREPARADOR	DUEÑO		NOMBRE	EDAD	PESO	SANGRE	PADRE	MADRE	TRAJE DEL JINETE
D. Sandoval	G. Campo	1	Richmond.	57	4	F	Last Reason	Grosella	Blanca, faja y G. lacre
L. Silva	L. Silva	2	Goleta	54	3	A A	Old Boy	Agata	Blanca, lun. celestes, G. azul
J. Méndez	J. Cheetham	3	Marianita	54	5	F	Altanero	Fresia	Oro, brazal, y G. terracotta
H. Pérez	R. Zúñiga	4	Miss Bell	54	4	F	Julio César	Lady de Gray	Oro, cruz y G. negra
J. F. Salinas	J Campos	5	Iliada	53	5	F	Jack's Green	Miss Silvers	Chocolate, M. naranja
C. A. Gómez	C. A. Gómez	6	La Poderosa	52	3	F	Pirapó	Semifusa	Verde, blanco, verde
A Luna	E. Feliú	7	Speciality	50	4	A A	Sandridge	Cachetona	Chocolate y lacre a cuadros
Av. Muñoz	E. Saa	8	Estrella del Cardonal	49	3	7|8	Felle Royal	Chilena	Verde nilo, G. cobre
R. Ramírez	R. Ramírez	9	Estatua	49	3	F	St. Andrew	Echantée	Azul eléctrico, puños y G. negra
F. Bernal	J. Montt	10	Puppy	48	3	F	Melbourne	Key	Verde, oscuro, rose seca, G. oro
E. Hernández	A. Padilla	11	Curioso	48	3	F	Flo	Basilica	Concho vino brazal blancos
Reyes	R. Pizarro	12	Antena	48	4	F	Mago	Ardilla	Oro y verde listado, G. oro
M. Vargas	M. Vargas	13	La Liga	47	3	F	Pococheay	Raining	Granate, cruz amarilla
Ruz	La Victoria	14	Allipén	47	4	3|4	Rodilard	Djenan	Verde, cruz y G. naranja
S. Miranda	D. Arellano	15	Djenana	44	3	15|16	Alanés	F. les Champs	Blanco M. y G. negros
F. Bernal	M. Troncoso	16	Glenley	43	4	F	Hallington L.	Little Sheeny	Azul eléc., M. lac., al. y G. oro
R. Valenzuela	J. Martínez	17	Xoix	41	4	F	Olascoaga	Anonyana	Azul M. acero, G. blanca

SEGUNDA CARRERA A LAS 9.15 A. M. — Premio CAMELIA. —Handicap para ganadores. — Inscripción: $ 15. — Premio: $ 1,500 al 1.o Distancia: 900 metros.

PREPARADOR	DUEÑO		NOMBRE	EDAD	PESO	SANGRE	PADRE	MADRE	TRAJE DEL JINETE
Al. Zúñiga	A. del Pedregal	1	Copón	61	7	1|2	El Pícaro	Chilena	Blanco y guinda por mitad
A. Guitienne	H. Fleureau	2	Saddie	56	3	F	Barsac	Tennis Ball	Lacre y oro en ruedas, G. oro
J. Garay	Pitico	3	Rimel	56	3	F	L'Aiglon	P. Devota	Tango y café listado, G. café
F. Villa	F. Villa	4	Pasajes	55	5	27|32	Constant	Meva	Amarillo, y lac. lis., G. amarilla
E. Muñoz	O. Fuenzalida	5	Whip	55	5	F	Pimental	Vidalita	Verde lista blanca
F. Peralta	A. Martínez	6	Jilguero	54	4	F	Last Reason	Agility	Turquesa y negra a cuadros
C. A. Gómez	G. Aguirre	7	Fiero	54	4	1|2	Negro	Chilena	Lacre y azul en rue., G. azul
F. Poblete	A. Urrutia	8	Flanders	52	5	F	Pimental	Bambo	Guinda y negro listado
A. Luna	Condal	9	Buena Seña	50	3	F	Baratieri	Butter Crade	Oro y acre listado, M. lac., br. oro
J. S. Navarro	Rosicler	10	Nervo	47	4	3|4	Faneo	Balaton	Amarillo rosado, morado
V. Jofré	V. Jofré	11	Epping	45	6	F	Olascoaga	Yokonama	Azul, lun. amar. M. y G. granate
Art. Muñoz	O. Díaz V	12	Larva	43	4	F	Simoun	Mayfair	Verde, faja lacre

TERCERA CARRERA A LAS 9.45 A. M. — Premio CORAL. — Omnium Handicap. — Inscripción: $ 20.—Premio: $ 2,000 al 1.o—Distancia: 1,500 metros

PREPARADOR	DUEÑO		NOMBRE	EDAD	PESO	SANGRE	PADRE	MADRE	TRAJE DEL JINETE
E. Muñoz	A. León A.	1	Merengue II	62	7	F	Obrizo	Mermaid	Solferino, adornos y G. negra
J. A. Castro	J. Borda	2	Alesia	57	4	F	Altanero	Zórika	Naranja y celeste en ruedas
R. Amaro	Arribano	3	Tumbo	55	3	F	Olascoaga	Kirry	Verde y salmón list., G. verde
A. Zúñiga	J. Toledo	4	Márida	54	5	31|32	Stolypin	Naumohuna	Morado G. verde nilo
J. Garay	Pitico	5	Rimel	54	3	F	L'Aiglon	P. Devota	Tango y café listado, G. café
A. Luna	Condal	6	Injuria	53	5	F	Jack's Green	Riviera	Oro y lacre lis M. lac., braz. oro
F. Peralta	Botafogo	7	Tómbola	49	5	7|8	Turín	Euskara	Chocolate M. y G. oro viejo
E. Molina	D. Amaro	8	Mamadeira	48	5	F	Crescendo	Ballintage	Turquesa G. marrón
P Rojas	E. Donoso	9	Sardónica	47	5	A A	Sir Samuel	Crasher	Morado, G. gris acero
An. Zúñiga	A. Rojas	10	Xenia	46	4	F	Scorpio	Old Lady	Morado, G. negra
C. Pérez	R. Pizarro	11	Sastre	43	5	1|2	Ogro	Chilena	Oro y verde lis., G. oro

CUARTA CARRERA A LAS 10.43 A. M. — Premio CERES. — Handicap para ganadores. — Inscripción: $ $15. — Premio: $ 1,500 al 1.o— Distancia: 900 metros

PREPARADOR	DUEÑO		NOMBRE	EDAD	PESO	SANGRE	PADRE	MADRE	TRAJE DEL JINETE
C. Ruz	C. Ruz	1	Octubre	62	6	F	Siberién	Cestra	Rosado, amarillo, negro
E. Molina	E. Vargas	2	La Nuez	58	5	15|16	Gonin	Nutmeg	Negro, cruz, brazal, y G. verde
J. Garay	Esfuerzo	3	Elmore	57	4	F	L'Aiglon	Fricka	Lacre, puños y G. azul
R. Amaro	El Manzano	4	Ancoa	53	5	1|2	Alanés	Chilena	Lila
Al. Zúñiga	A. del Pedregal	5	Pepa de Oro	50	5	7|8	Rodilard	Marcha	Blanco y guinda por mitad
E. Orellana	E. Carvacho	6	Yo	49	5	|8	Rob Roy III	Pirouette	Verde brazal. salmón
R. Amaro	J. Valenzuela	7	Glacé	48	4	3|4	Celso	Vaselina	Oro, cruz y G. lacre
J. Rojas	B. Moreno	8	Corita	44	4	1|2	Constant	Chilena	Verde nilo
J. B. Molina	P. Leiva	9	Madamo	43	5	A A	Sea Blaze	Ain Zara	Granate, M. blancas, puños y G. gr

QUINTA CARRERA A LAS 10.45 A. M. — Premio CHALLITO. —Handicap para ganadores. — Inscripción: $ 15...Premio: $ 1,500 al 1.o Distancia: 900 metros

PREPARADOR	DUEÑO		NOMBRE	EDAD	PESO	SANGRE	PADRE	MADRE	TRAJE DEL JINETE
J. Garay	E. Castillo	1	Redondilla	58	3	F	Rolando II	Bruges	Oro, brazal. verdes, G. oro
M. Collao	S Castillo	2	Aralar	56	3	55|128	Alcázar	Perillita	Azul y amarillo a cuadros
C. Ruz	C Román	3	Sperata	56	5	1|2	Scarron	Chilena	Azu. marino, M. cereza, G. azul
D. Galaz	E. Amión	4	Japón	55	4	F	Last Reason	Chulita	Negro, brazal, y G. ofelia
O. Escalante	E. Molina	5	Job	53	4	F	Last Reason	Olita	Azulino, cruz perla
R. Amaro	Ecuador	6	Doddy	52	3	3|4	Medallión	Garance	Blanco y negro listado, G. blanca
F. Ubeda	S. Guerra	7	Jota	49	5	1|2	Scarron	Chilena	Rosado cuello, puños y G. negra
Al. Zúñiga	Protocolo	8	Pinturera	48	3	F	Pibe	Dogaresse	Cereza, G. café, borla plata
C. Morris	Paarl	9	Coirón	47	5	1|2	Vite	Chilena	Verde y rosado en rue., G. neyra
J. S. Navarro	Rosicler	10	Rime	46	4	F	Rosicler II	Bambo	Amarillo, rosado, morado

SEXTA CARRERA A LAS 11.15 A. M. — Premio COIPO. — Omnium Handicap. — Inscripción: $ 20.--Premio: $ 2,000 al 1.o — Distancia: 1,500 metros

PREPARADOR	DUEÑO		NOMBRE	EDAD	PESO	SANGRE	PADRE	MADRE	TRAJE DEL JINETE
J. A. Castro	J. Borda	1	Lea	58	4	F	Celso	[illegible]	Naranja y celeste en ruedas
L. Aravena	Galardete	2	Petirrojo	55	5	F	Pirapó	Culata	Blanco y guinda listado
J Garay	E. Castillo	3	Redondilla	54	3	F	Rolando	Bruges	Oro, brazal. verdes, G. oro
C. A. Gómez	Karnatic	4	Ramuncho	54	4	F	Longchamps	Lavinia	Rubí, al. oro, G. blanca
P. P. Cancino	R. Pinto	5	Anémona	52	3	F	Sandridge	Philadelphia	Café, cintra y G. paja
M. Reyes	Kaluco	6	Kalmuco	51	5	F	Siberién	Rib nat	Morado, M. y G. naranja
F. Peralta	A. Martínez	7	Pintura	50	4	F	Pirapó	Sefusa	Turquesa y negra a cuadros
R. Amaro	Condal	8	Intuición	48	3	F	Burlesco	L'Astrée	Oro y lac. lis. M. lac. braz. oro
O. Escalante	E. Molina	9	Job	48	4	F	Last Reason	Olita	Azulino, cruz perla
C. Ruz	C Amaro	10	Hot Point	47	4	F	Irwin	Royal Flush	Granate, azulino, blanco
J. Rojas	Almendral	11	Masanielo	46	5	7|8	Posseur	F de un día	Cáscara, granate, blanco
E. Muñoz	Pitico	12	Boca Negra	44	3	F	Duty	Sorbonne	Tango y café listado, G. café

SEPTIMA CARRERA A LAS 11.45 A. M. — Premio COLEGIAL. —Omnium Handicap. — Inscripción: $ 20. — Premio: $ 2,000 al 1.o —Distancia: 1,500 metros

PREPARADOR	DUEÑO		NOMBRE	EDAD	PESO	SANGRE	PADRE	MADRE	TRAJE DEL JINETE
D Sandoval	P. Santórsola	1	Farrutín	58	5	F	Faneo	Damasia	Granate y naranja por mitad
H. Pérez	Popeta	2	Gran Dama	55	4	F	Altanero	Moralep	Morado, M. y G. blanca
P. Rojas	A. Contreras	3	Tarnopol	54	4	7|8	Turín	Euskara	Morado, brazal. y G. rosada
J. A. Castro	J. Borda	4	Navira	54	6	F	Viraró	Navy	Naranja y celeste en ruedas
J. Garay	Esfuerzo	5	Elmore	52	4	F	L'Aiglon	Fricka	Celeste brazal. y G. lacre
J. R. Ramírez	J. B. Ramírez	6	Golosina	51	6	F	Melbourne	Oranaise	Azul y negro listado
U. Duque	Urbión	7	Tartana	49	4	F	Alanés	La Granita	Salmón, M. y G. verde

PRONOSTICOS DE ALGUNOS DIARIOS Y REVISTAS PARA LA REUNION DE LA MAÑANA DE HOY EN EL HIPODROMO CHILE

Diarios y Revistas	1.a carrera	2.a carrera	3.a carrera	4.a carrera	5.a carrera	6.a carrera	7.a carrera
"La Nación" . . .	Antena Glenley Puppy	Pasajes Rimel Fiero	Alesia Merengue II Injuria	Octubre Pepa de Oro La Nuez	Aralar Doddy Job	Ramuncho Hot Point Masanielo	Gran Dama Tarnopol
"Los Tiempos" . .	Antena Curioso Glenley	Rimel Pasajes Copón	Alesia Tómbola Injuria	Octubre La Nuez Yo	Doddy Aralar Coirón	Hot Point Ramuncho Lea	Golosina Navira
"La Huasca" . .	Antena Richmond Curioso	Rimel Pasajes Whip	Alesia Injuria Tómbola	Octubre Y La Nuez	Job Aralar Doddy	Masanielo Anémona Ramuncho	Tarnopol Navira
"La Unión de Valparaíso . . .	Richmond Antena Curioso	Rimel Flanders Buena Seña	Alesia Xenia Márida	Corita Glacé Ancoa	Doddy Job Pinturera	Petirrojo Lea Boca Negra	Golosina Tartana

ESTUPENDA LIQUIDACION

De Grandes saldos de géneros de Sedas, Lanas, Algodones e Hilos

POR ESTA SEMANA, vispera de las fiestas de Pascua y Año Nuevo

LA CASA EMILIO DELPORTE y Cía.-Bandera esq. Rosas

REGISTRARA MAÑANA LUNES LA MAS COLOSAL BARATURA DEL AÑO

SABER:

Sedas

El mejor surtido en Chile, el metro desde	$ 17.00
Como verdadero regalo de Pascua, venderemos seda shape en 100 cm., de ancho, colores cielo y rosa, el metro a	7.00
Un lote de pañuelos egipcios pura seda para adornos, cada uno a $ 35, $ 30, y	26.00

Lanas

Sargas negra, azul y café, el metro desde	7.50
Gamuzas fantasía, el metro desde	$ 14.00
Géneros lana finitos, el metro desde	5.75

Igodones

Liquidaremos esponjas, el metro a	2.80
Satines chinescos, el metro a	3.50
Brines, clase superior, el metro a	2.20
Piel blanca, muy rica clase, el metro a	2.60
Gabardinas de hilo 140 cm., de ancho, el metro a ...	8.00

Sección Casimires - 2.o piso - Ascensor

Gabardinas jaspeadas clase extra fina, recién llegada.

Casimires de fantasía para ternos, ofreceremos un surtido completamente nuevo, llegado ayer.

Casimires para trajes de niños, desde $ 8.50 el metro.

Paños nacionales, el mejor surtido en plaza, más de 500 tipos distintos, desde $ 12 el metro.

ACUDIR TEMPRANO PARA LOGRAR ALGO DE ESTOS VERDADEROS OBSEQUIOS DE FIN DE AÑO

DEFUNCION

Ha dejado de existir la señorita

María Gandarillas Ureta

Sus restos serán sepultados privadamente en el Cementerio General, mañana Lunes a las 10 A. M.

LA FAMILIA.

EXPRESION DE GRACIAS

Con motivo del fallecimiento de nuestra inolvidable madre, doña

Josefa Fayos v. de Pau

Damos las más gratas expresiones a las personas que nos acompañaron a su última morada.

Sus hijos y hermanos: Julio, Carlos y Alfonso Pau Fayos.— Juan B. y Teresa Fayos G.

DEFUNCION

El 6 del presente falleció en Valparaíso nuestro querido deudo, señor

FIDEL SEPULVEDA ZUÑIGA

Sus restos fueron sepultados en Valparaíso.

LA FAMILIA.

FABRICA DE CORONAS

Las COMUNIONES.
AZUCENAS.
CORONAS
VELAS Etc.

SE IMPRIMEN CINTAS

DEFUNCION

Habiendo fallecido nuestra inolvidable hijita

Juanita Gómez Gómez

Sus restos serán trasladados al Cementerio General hoy Domingo a las 5 P. M., desde Chiloé 1148.

LA FAMILIA.

DEFUNCION

Ha dejado de existir mi inolvidable esposa y madre

EDUVIGIS GUAJARDO DE POZO

Rogamos a nuestros amigos se dignen acompañar sus restos a su última morada. El cortejo partirá de la Casa de Orates, el Lunes 17, a las 10 1|2 A. M. Servicio que agradecerán eternamente.

Fabián Pozo.— Fabián 2.o Pozo.— Etelvina Pozo.

LA CONFIANZA
POMPAS
FUNEBRES
SAN ANTONIO 62
Teléfono 689

NOTA.—Por fabricar en nuestros talleres todos los artefactos necesarios para su correcta presentación ofrecemos servicios completos a precios muy inferiores a cualquiera otra Empresa.—A los empresarios de provincia, hacemos grandes descuentos.

LUTOS

Encontrará usted el mejor surtido en plaza, en el

MANTO
ELEGANTE

PASAJE MATTE 28

Especialidad en Tocas y Sombreros de Crepé y Georgette.

Fábrica de Coronas

NATURALES Y ARTIFICIALES

Se atiende Domingos y festivos.
Especialidad en azahares.

SAN DIEGO 75, 77

MUEBLERIA y Peletería Vienesa

En la Mueblería Delicias 1120, se vende toda clase de muebles al contado y con grandes facilidades de pago. Entrega inmediata.

La Peletería, Ahumada número 5, hay gran surtido de capas y echarpes de marabú.

La Fábrica, San Diego 462, frente a la Plaza Almagro.

E. ZIMEND.

Compañía de Salitres de Antofagasta

Dividendo N.o 151

En conformidad a lo acordado por el Consejo Directivo, se repartirá a los señores Accionistas un dividendo de

$ 1.75 POR ACCION

que se pagará por el Banco de Chile en Valparaíso y Santiago, desde el 3 de Enero de 1924.

El registro de Accionistas permanecerá cerrado desde el 20 del actual hasta el 3 de Enero próximo, ambas fechas inclusives.

Valparaíso, 15 de Diciembre de 1923

PAPELES PINTADOS

Seguimos realizando toda nuestras existencias a precios muy bajos.
Papeles con dibujos desde $ 0.85, el rollo.
Papeles lisos finos de un solo color, a $ 4.50.

Pimstein Hnos.-Compañía 1073, al llegar a Bandera - CASILLA 3844 TELEFONO 781

Nota.— Se atienden pedidos de provincias.

FUNDO

FUNDITO

CHACRA

$ 580,000 AL LADO ESTACION Y PUEBLO INMEDIATO A CURICO. 600 HECTAREAS REGADAS Y 150 REGABLES, con el sobrante de agua del fundo. Suelos gruesos en su gran mayoría, y de excelente calidad para cereales, chacras, pastos. 350 hectáreas entreboladas. 25 potreros, buenos cierros alambre. Huertos, plantaciones eucaliptus. Importante fuerza hidráulica. Acreditada y lucrativa industria. Muy buenas casas y grandes valores en edificios, todos con luz eléctrica. Optima situación respecto Ferrocarriles, Ferias, Centros Consumidores, etc., y valorizable por el mayor riego.

$ 160,000, **EN LAS CABRAS A UN PASO DE PUEBLO. 200 HECTAREAS, 35 REGADAS.** Capa arable, migajón, rica clase, bien cerrado, 8 potreros. Huerto frutal. Casas y edificios necesarios. Es valorizable por Ferrocarril a construirse de Las Cabras a San Antonio que ubica una Estación inmediata a las casas. (Ultima orden exclusiva).

$ 295,000 **EN LAS PUERTAS DE SANTIAGO. CON 4 CUADRAS DE FRENTE A TRANVIAS ELECTRICOS. TREINTA Y CUATRO Y MEDIA CUADRAS,** rodeada de florecientes Poblaciones. Suelos empastados, especiales para lechería, engordas y cultivos intensivos. 8 potreros. Buena casa y edificios. Propiedad de gran porvenir por su valorización rapidísima.

CON FACILIDADES DE PAGO, OFRECE:

ALFREDO TAGLE RODRIGUEZ
CATEDRAL 1137.— CASILLA 3132

Fundo Arriendo

Interesado inmediato Ferrocarril Central de Chillán al Sur. y Frontera, de rulo con muy buenas aguas. Canon 10 mil pesos.

Luis A. Señoret Silva
BANDERA 78 — OFIC. 21

Vidrios
Planos
VENDO

Y coloco a precios muy bajos

VIDRIERIA RUSA

SANTO DOMINGO 1040. Te-

$ 145

TRAJES DE VESTON, sobre medida de casimir de alta novedad.
CLUB DE TERNOS PERMANENTE, $ 5.00 SEMANALES

SE RECIBEN HECHURAS DESDE $ 75.00

Sastrería J. L. Poblete
SAN DIEGO 1356

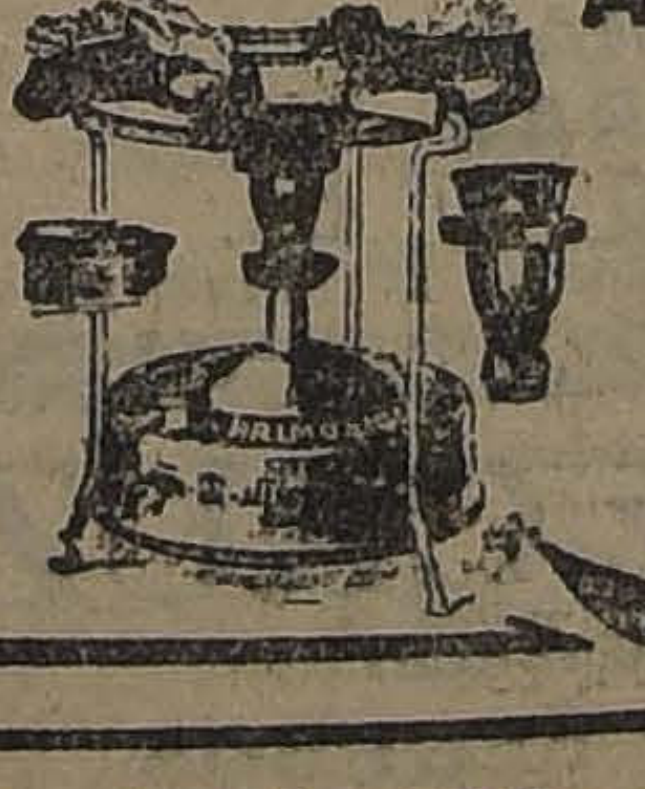

ARMERIA y LAMPARERIA "LIEJA"

EYZAGUIRRE 1096

Gran surtido de sopletes y anafes, más de seis modelos diferentes de las mejores fábricas suecas Primus, Radius y varias otras marcas, repuestos en general.

Especialidad en composturas, los precios más bajos de plaza.

Compañía Chilena de Electricidad Limitada

Para los efectos del artículo 32 de los Estatutos queda cerrado el Registro de Accionistas, desde esta fecha hasta el 27 del presente, inclusive.

Santiago, 12 de Diciembre de 1923

R. F. HAYWARD
Gerente General

Compañía Chilena de Electricidad Limitada

Se convoca a los señores Accionistas a Junta General Ordinaria conforme al Artículo 28 de los Estatutos para el Jueves 27 de Diciembre de 1923, a las 5 P. M., en las Oficinas de la Compañía, SANTO DOMINGO 789.

Santiago, 12 de Diciembre de 1923

EL DIRECTORIO

LA NACION

Santiago, 16 de Diciembre de 1923

REGIMEN DE JUBILACION Y DE CAJA DE RETIRO

La jubilación de los empleados de los Ferrocarriles del Estado es uno de los temas sociales de mayor interés que puedan estudiarse en el momento. El Senado acaba de darle el primer lugar en su nueva tabla y suerte sería que fuera despachado en este sensible interregno parlamentario en que vamos a entrar.

Pero no se trata sólo del proyecto que, desde hace algún tiempo, se encuentra pendiente de la consideración del Senado.

Como lo hemos advertido en diversas ocasiones, el proyecto que ahora se discute sólo representa una simple reforma de algunos de los artículos de la ley del año 18 que creó la Caja de Retiro y Previsión Social de los Ferrocarriles del Estado, reforma cuya urgencia e importancia hemos señalado más de una vez. Es de esperar ahora su rápida aprobación por el Senado.

En el hecho la jubilación desaparecerá en los Ferrocarriles del Estado. El personal ingresado a la Empresa después de 1918 reemplaza la pensión de jubilación por la entrega de un Capital de Retiro que se forma: 1.o Por el descuento de un 5 o|o de los sueldos; 2.o Por una contribución igual de la Empresa; 3.o Por el 1 1|2 por mil de las entradas totales de la Empresa; y 4.o Por diversas entregas de orden inferior, como la primera diferencia mensual de sueldos. En esas condiciones, y suponiendo un régimen normal de ascensos, el empleado, al cabo de 35 años de servicios, puede retirarse de la Empresa recibiendo de la Caja de Retiro un capital que equivale a 20 veces su primer sueldo anual, o a 30 veces si se retira al cabo de 40 años. Finalmente, si el empleado resuelve transformar su capital de retiro en una renta vitalicia, obtiene una pensión superior a la más benigna de las leyes de jubilación que pudieran aplicarse.

Las ventajas del sistema de Caja de Retiro son, pues, evidentes. Desde luego, la contribución de la Empresa que concede el retiro es muy inferior al gasto que representaría el mantener una ley de jubilación. La economía resulta, como se comprende, de la cuota que entrega el personal y de los intereses acumulados. Por otra parte, el retiro del personal puede producirse en cualquiera fecha y en cada caso conserva el derecho a un capital de retiro que le permite iniciar nuevas actividades. Esto representa, como es fácil suponerlo, una ventaja social de enorme trascendencia. Desaparecen, desde luego, "los jubilados", esa clase original de empleados públicos que luego se acostumbra a recibir un sueldo sin necesidad de trabajar. Se abren, finalmente, nuevas perspectivas al personal animoso y competente. Puede un empleado servir veinte o treinta años en un cargo público y en seguida, con el capital acumulado, dedicarse al comercio, a la agricultura o a la industria. En otro sentido, se evita la injusticia evidente del régimen de jubilación estricta. A menudo el empleado fallece antes de ser jubilado. No ha tenido tiempo para descansar ni menos para educar a sus hijos. El problema se resuelve, por lo general, cargando al Estado con una pensión para los hijos y la viuda...

Todo esto puede evitarse por medio de una Caja de Retiro. El régimen funciona perfectamente en los Ferrocarriles del Estado, en donde la contribución de la Empresa a la Caja de Retiro asciende a sólo 4 millones de pesos, en circunstancias que el gasto calculado de jubilación para el personal ingresado al servicio con anterioridad a la fundación de la Caja llegará a sumar dentro de poco — con la jubilación a los 30 años — una cifra no inferior a 15 millones...

La ley que hoy se discute en el Senado ha permitido precisar las diferencias entre el sistema de jubilación y el de Caja de Retiro. Como lo hemos advertido, el proyecto en discusión se refiere principalmente al personal que, por su ingreso anterior a la Empresa, no ha podido acogerse al régimen de Caja de Retiro. Las conclusiones que pueden deducirse para uno y otro caso son definitivas. El gasto de la Empresa para todo su personal es de 4 millones con el Régimen de Caja de Retiro. El gasto con el régimen de jubilación a 30 años sería de 15 millones, aplicado sólo a una parte del personal...

La lección que estas cifras ofrecen a nuestros legisladores no puede ser despreciada. Es imposible mantener por más tiempo un régimen de jubilación aplicado a todos los empleados públicos, régimen que, una vez generalizado a todos los servicios, llevará a gravar al Estado con un segundo presupuesto fiscal de sueldos.

El sistema de Caja de Retiro, general y único para todos los empleados públicos, fué propuesto por el senador señor Eliodoro Yáñez en un proyecto sobre las mejores y más seguras bases. Sin embargo, no ha sido despachado. Por el contrario, fué combatido por parte de la prensa sin fundamento alguno razonable, causando así un gran perjuicio a todo el personal de la Administración. Pero todos los días se oyen en el Congreso lamentaciones por el gasto que representan las jubilaciones y pensiones, por los avances crecientes de la teoría de la jubilación a los 30 años, por el crecimiento de los gastos fiscales y por la crisis de la Hacienda Pública...

Nosotros seguimos con interés el desarrollo legislativo del retiro en los Ferrocarriles del Estado, porque comprendemos que en su Caja de Retiro se genera un régimen que luego se hará general a todos los ferrocarriles del país. Liquidada la situación del personal antiguo, para el cual no ha podido regir el sistema de Caja de Retiro, situación que se contempla en el proyecto que se discute en el Senado, al cabo de algún tiempo habrán desaparecido totalmente las jubilaciones y la contribución de la Empresa, que llegará a subir a 20 millones, quedará finalmente en 4 millones. Esta será, como hemos dicho, la comprobación definitiva de las ventajas del sistema de Caja de Retiro.

El Ministro de Ferrocarriles, ingeniero señor Francisco Mardones, tiene el propósito de extender a todas las empresas del país el régimen de Caja de Retiro, generalizando así el alcance de la ley dictada para los Ferrocarriles del Estado. Esto, que ya se ha hecho en la República Argentina, servirá de ejemplo a la creación de la Caja General de Retiro para empleados públicos.

CONTRIBUCION AL ESTUDIO DEL CONFLICTO SENATORIAL DE ÑUBLE

II

9. Decíamos en nuestro artículo anterior—publicado en este diario el días Jueves 13 del corriente mes,— que la dificultad que actualmente se presenta para realizar una elección extraordinaria, durante el período de formación de los registros electorales, pudo producirse—en circunstancias análogas—en los meses anteriores a la ley electoral de 1890, y en los 6 meses que siguieron a su promulgación; que esa dificultad producida entonces, no habría podido resolverse, sino mediante una ley especial que determinara la postergación de la fecha de la elección extraordinaria,—que habría originado el conflicto— hasta la terminación de los nuevos registros.

Manifestamos asimismo que en 1890, por un simple acuerdo de la mayoría de la Honorable Cámara de Diputados se dejó al país sin ley electoral alguna durante dos meses, situación de indiscutible gravedad que pudo haber producido una crisis de los poderes legislativos, si la nueva ley electoral de 1890 hubiese encontrado tropiezos en su discusión ante el Congreso o en su promulgación por el Ejecutivo.

Recordamos que los registros formados en conformidad a las leyes de 1874 y 1884, se renovaban periódicamente cada tres años y caducaban por disposición de la ley por el simple trascurso del término referido.

10. En el presente trabajo y en los que le seguirán nos ocuparemos de analizar las disposiciones de la ley electoral vigente de 21 de Febrero de 1914, respecto de la caducidad de los registros periódicos que ordena formar.

Estudiaremos, si la caducidad de dichos registros se opera por el sólo ministerio de la ley, expirado el plazo de 9 años, o si esta caducidad sólo se produce cuando los nuevos registros que deben reemplazarlos se encuentran terminados.

Recordaremos que en conformidad a la ley electoral de 1890 sus registros fueron los únicos válidos desde la fecha de su promulgación—20 de Agosto de 1890—y que estos registros fueron permanentes, de duración indeterminada. Puede decirse que los únicos registros de carácter permanente y cuya caducidad no se producía por el trascurso de un cierto período de tiempo— 3 a 9 años,— han sido los que ordenó formar esta ley de 1890.

El artículo 10 de dicha ley dijo: que los registros estarían en vigencia hasta que una ley especial dispusiera la formación de otros nuevos. Su caducidad se produciría entonces con la promulgación de una nueva ley electoral.

La nueva ley electoral fué promulgada en 21 de Febrero de 1914, y la única disposición que contiene, relativa a la expiración de los registros electorales de la ley de 1890, es la del artículo 83, que no sufrió ninguna modificación en su discusión en el Congreso.

El inciso 2.o de dicho artículo 83 dice: "que durante el período de 6 meses, comprendido desde el 21 de Febrero de 1914, hasta el 20 de Agosto del mismo año, las elecciones que ocurran se efectuarán con los registros de 1890".

Su duración fué por esto de 24 años: desde el 20 de Agosto de 1890 hasta el 20 de Agosto de 1914.

Es la única disposición que ha existido en nuestra legislación electoral en virtud de la cual se ha autorizado después de la vigencia de una nueva ley electoral el uso de registros de la ley anterior.

No hubo inconveniente legal en establecer esta excepción, respecto de los registros de 1890 cuya duración era indefinida, que no caducaban por el transcurso de cierto número de años y cuya vigencia podía prolongarse sin contrariar la ley que los creó, hasta la fecha que la nueva ley determinara.

La disposición del artículo 83— de carácter transitorio — resolvía que las elecciones que pudieran producirse en los 6 primeros meses de su vigencia, se harían con los registros de la ley de 1890. Esta disposición fué suprimida en la reforma de 1915.

La situación que ese artículo contemplaba— período de transición de un registro electoral de duración indeterminada a un registro electoral periódico, cuya duración era de 9 años—no necesitaba ser considerada en la ley electoral vigente, y por esto fué suprimida por inútil en la de 12 de Febrero de 1915 que reformó la de 21 de Febrero de 1914.

11. Nos corresponde ahora estudiar el sistema electoral que estableció la ley de 21 de Febrero de 1914, modificada por la ley 2983 de 12 de Febrero de 1915.

La ley de 1914, volvió al sistema de los registros periódicos, que caducaban por el transcurso de un número determinado de años abandonando el sistema de registros permanentes de la ley de 1890.

¿Cómo se formaron estos registros?

Para proceder a la renovación total de los registros de la ley de 1890, se establecieron en la ley de 1914, las inscripciones extraordinarias de ese año que se iniciaron el 7 de Junio. (art. 19 de la ley de 1914).

Además de las inscripciones extraordinarias destinadas a la renovación de los registros antiguos, la ley electoral prescribía que anualmente del 1o al 10 de Mayo y del 1.o al 10 de Noviembre, debían efectuarse inscripciones ordinarias destinadas a completar los registros electorales.

De acuerdo con el artículo 11 de la ley de 1914, cada 9 años debería procederse a la renovación total de todas las inscripciones efectuadas durante los 9 años anteriores. Vencidos esos 9 años, deben renovarse no solamente las inscripciones que tengan 9 años, o sea las del primer año de inscripciones, sino también las de los 8 años siguientes.

La ley de 12 de Febrero de 1915, que modificó en algunas de sus disposiciones a la ley de 1914, conservó la estructura y las bases fundamentales de esta ley. Esa reforma, contrariamente a lo que se ha sostenido en el Senado, no tuvo más alcance que el de salvar algunas deficiencias que se notaron en la práctica y principalmente precisar, evitando toda duda, las fechas en que debían verificarse ciertos actos electorales.

Es fácil comprobar este concepto de que la ley de 1915 no modificó sustancialmente la ley de 1914. Esto aparece con toda claridad y evidencia en el informe de la comisión mixta de Senadores y Diputados que redactó el proyecto de reforma de esta ley.

Figuraban en dicha Comisión, como Senadores, los señores: Claro Solar, Barros Errázuriz, Burgos, Besa y Montenegro. A éstos se agregó después el señor Joaquín Walker Martínez.

Dice este informe:

Honorable Senado:

"La Comisión Mixta de Senadores y Diputados encargada de estudiar la reforma de la ley electoral vigente tiene la honra de someter a vuestra consideración el resultado de sus estudios.

"El primer acuerdo de la Comisión, que ha servido de norma a sus trabajos y de base al proyecto que os presentamos, fué el **DE NO VARIAR EN LO MAS MINIMO LAS DISPOSICIONES SUSTANCIALES DE LA LEY DE 21 DE FEBRERO ULTIMO**, limitándose a subsanar las deficiencias anotadas en ella y a modificar lo estrictamente necesario en aquellas disposiciones de procedimiento que pueden dar lugar a dificultades, algunas de las cuales se han producido ya en su aplicación...

"De cuantas modificaciones os proponemos sólo 4 tienen bastante importancia, como para llamaros especialmente la atención acerca de ellas.

"Es la primera, relativa a la fijación de las fechas en que deben iniciarse ciertos procedimientos electorales, fechas que en la ley vigente se refieren a la de su promulgación y que hay evidentes ventajas en fijar determinadamente con el número del día y el nombre del mes, para facilitar la aplicación ulterior de la ley".

Continúa el informe indicando las otras tres modificaciones que introduce el proyecto, que fué después la ley de 1915, y que se refieren a los puntos siguientes:

La segunda, relativa al número de miembros que deben componer la Junta Electoral; la tercera, referente a la designación de las Comisiones Receptoras y la cuarta y última modificación consiste en establecer que las Comisiones Receptoras que actúen en las elecciones ordinarias de Senadores y Diputados, actúen igualmente en las elecciones ordinarias de Municipales y de Electores de Presidente de la República.

Creemos que el informe que dejamos trascrito y que explica con toda claridad los propósitos que se persiguieron por la reforma de 1915, basta para dejar establecido que en ella no se hizo ninguna modificación sustancial a la ley electoral de 1914.

12. Las modificaciones de la ley de 1915 que tienen relación con la cuestión en estudio, consistieron en establecer que las inscripciones ordinarias se verificaran anualmente una sola vez, desde el 5 al 20 de Noviembre. Por lo que respecta a las inscripciones extraordinarias, dispuso el artículo 19 que se iniciaran el 1.o de Noviembre del año en que debe tener lugar cada 9 años la renovación total de los registros, con arreglo al artículo 11, que, como se ha dicho, ordenaba que desde la promulgación de la ley de 1914, los registros que se abrieran debían renovarse totalmente cada 9 años. El período de las inscripciones extraordinarias está determinado en el artículo 20 y puede extenderse desde 20 a 30 días, según la población de la Comuna o Circunscripción electoral en que las inscripciones se practican.

13. Con estos antecedentes puede determinarse la situación en que se encontraron los registros electorales de 1914, después del 20 de Agosto del mismo año.

Las inscripciones electorales se iniciaron el día 7 de Junio—artículo 19 de la ley—¿Por cuánto tiempo se prolongaron los procedimientos electorales posteriores a las inscripciones hasta llegar al registro definitivo de electores?

Es difícil determinar con exactitud la fecha precisa en que se terminaron las inscripciones en cada provincia o departamento del país en ese año; pero puede sostenerse que en 1914 no hubo registros totalmente terminados con los cuales pudiera hacerse una elección, antes de la segunda quincena de Noviembre.

Los plazos que la ley fijó se extendieron en la práctica por mucho mayor tiempo. Así, las inscripciones que tenían un plazo máximo de 30 días y que debieron haberse terminado en todo el país el día 7 de Julio, se encontraban aún pendientes en Agosto de 1914, como aparece del acta de la reunión de la Comisión de Presidentes y Vice-Presidentes de ambas Cámaras, celebrada el día 19 de Agosto de 1914.

Después de terminadas las inscripciones, se requieren, a lo menos, 2 a 3 meses para las publicaciones, reclamaciones y fallos electorales correspondientes, y por ésto decíamos que sólo a fines de Noviembre de 1914, pudo considerarse terminada la formación de los registros electorales en toda la República.

Ha habido, en consecuencia, en 1914, un período de tres meses que se extiende desde el 20 de Agosto al 20 de Noviembre, aproximadamente, durante el cual no existieron en la República registros electorales con qué hacer una elección.

Sin embargo, la ley referida contenía, como la de 1890, la disposición del artículo 96 que disponía en caso de elección extraordinaria de Diputados o Senadores, que el reemplazante se eligiera el día que designara el Presidente de la República dentro del plazo de 30 días, contados desde la fecha en que la Cámara respectiva le comunicara el acuerdo relativo a la vacancia.

Si se hubiera entonces comunicado una vacancia de esta naturaleza al Presidente de la República en los meses de Agosto, Setiembre u Octubre de 1914, habría existido la imposibilidad material de efectuar la elección, porque los únicos registros a los cuales la ley reconocía autoridad, estaban aún en formación.

La solución de esta dificultad en 1914, habría tenido que ser la misma que indicábamos a una dificultad análoga producida en el segundo semestre de 1890: postergar, mediante una ley especial, la fecha de la elección extraordinaria hasta la terminación de los registros en formación.

(Continuara).

Compro Propiedad Central

De valor hasta $ 1.000,000

Pagando con buen fundo y $ 200,000 en dinero

El fundo está situado a una hora de Santiago, muy cerca de estación ferrocarril. Tiene 377 cuadras abundantemente regadas, suelos de primera clase, buenas casas, galpones, bodegas, establos, casas de administrador y mayordomo, buenas casas de inquilinos, plantaciones, arboleda frutal, Etc.

DATOS COMPLETOS EN NUESTRA OFICINA

ALEJANDRO GREENE CRUZAT

(Sección Fundos)

ALEJANDRO GREENE VALVERDE

Teatinos 86 — Casilla 3722

Panimávida

Cuidado con las falsificaciones

Compro FUNDO en Quillota

1.0 A 200 CUADRAS BIEN REGADAS

Compro Fundo en Santiago

Lado Sur-Oriente, 200 cuadras regadas

Compro Fundo en Hospital

De valor hasta de 1.000,000

Compro Fundo en Rancagua

200 a 300 cuadras bien regadas

NEGOCIOS BIEN RAPIDOS - ORDENES EXCLUSIVAS

ALEJANDRO GREENE CRUZAT

Sección Fundos

ALEJANDRO GREENE VALVERDE

TEATINOS 86. — CASILLA 3722

¿HACIA LA DICTADURA? por JOAQUIN EDWARDS BELLO.

BALMACEDA - ALESSANDRI

1891 - 1923

Así, con epígrafe parecido, escribíamos en Buenos Aires, en el periódico Crítica, en 5 de Mayo de 1920, y augurábamos el triunfo del candidato Alessandri por considerarlo más cerca del pueblo, más en comunión con las ansias populares. Empezábamos ese artículo insinuando la idea de que el señor Alessandri representaba un movimiento renovador, basado en las convulsiones sociales de Europa consiguientes a la guerra. En la época en que escribíamos ese artículo, nosotros ignorábamos quién sería el candidato opuesto al señor Alessandri por los elementos contrarios a la renovación democrática que juzgábamos indispensable. Este candidato fué don Luis Barros Borgoño, hombre de ideas muy nuestras, muy modernas, hombre de gran preparación intelectual, oriundo de una familia de profesores y pensadores, poseedor de un sólido programa de engrandecimiento nacional. Pero, dentro de las normas, dentro de nuestras costumbres políticas, este candidato nos pareció dificultado en su base para realizar las necesarias reformas porque le acompañaba el elemento contrario a la verdadera democracia. La candidatura del señor Luis Barros Borgoño apareció como un reto a la renovación; el candidato, en el maremagnum político perdió su simpática personalidad. Entonces la lucha no fué una lucha de hombres, sino de tendencias, y nosotros, entre uno y otro, no pudimos titubear.

La contienda política fué ardua; fresca está en nuestra memoria como una de las más arduas que hayamos presenciado en la vida ciudadana. Nuestro candidato, llevado del fuego de su palabra, hizo entrever al pueblo la democrática liberación con colores tan vivos que se prestaron a los más acres comentarios de sus enemigos. No son nuestras costumbres políticas de todos los bandos tan perfectas para que se pueda hacer recriminaciones por tales o cuales ardides de candidatos. Siempre nuestras contiendas civiles tuvieron un sello de pelea primitiva.

¿Por qué admitir entonces una sanción exagerada?

Tan lamentables nos parecen las promesas rebalsadas del candidato más tarde triunfante como la tartufería de los vencidos, que gritaban a escándalo, mistificación e histrionismo.

El hecho es que el señor Arturo Alessandri, candidato del pueblo, de la clase media, de la intelectualidad chilena, triunfó por voluntad de estas clases, en manifiesta mayoría sobre los partidarios del señor Barros Borgoño, que representaba al Senado y las clases conservadoras.

Nuestro candidato, como lo hicimos notar en el artículo publicado en el diario de Buenos Aires y reproducido por la prensa chilena, representaba además la concordia social, un puente tendido entre ambas clases hasta entondes separadas por un abismo. Era necesario un Gobierno capaz de hacer la unidad interna por medio de mayor comprensión y mejor voluntad dentro de las normas democráticas. El señor Alessandri, incuestionablemente, como candidato, dió la sensación de capacidad para desarrollar ese programa.

A pesar de la resistencia del Senado y de los conservadores hasta el último momento, que pretendieron desconocer la voluntad popular, fué elegido presidente por un tribunal de honor, después de haber alcanzado aplastante mayoría en el sufragio legal.

El Gobierno del señor Alessandri no se anunciaba fácil, por la situación precaria de las finanzas, la terrible cuestión internacional en el Norte y nuestras deplorables costumbres civiles. Con la exaltación del señor Alessandri se abrió paso una avalancha de hombres ávidos y audaces que en el cambio vieron posibilidades de personal encumbramiento. El Presidente provenía de la política chilena, era un hombre de la sociedad santiaguina, y milagro hubiera sido verle desprenderse de los resabios adquiridos en esos medios. No pudo sustraerse a la avalancha, y, el primer período, como todos los primeros períodos presidenciales anteriores, se hizo notar por una serie de desacertados cambios en diversas ramas de la administración, no destinados a mejorar tales reparticiones, sino visiblemente encaminados a premiar servicios electorales y favorecer amigos personales. En ese sentido nuestro candidato defraudaba las esperanzas populares; pero eso no significó un retroceso, ni novedad, sino estagnación. Poco más tarde el escándalo de los albergues mostró profundas llagas en el régimen y, más que todo, probó claramente la incapacidad para fortalecer la justicia, de mucho tiempo atrás entorpecida por influjos y sobornos, una de las mayores pruebas del régimen de privilegios en el cuerpo nacional.

Otro de los puntos del programa de nuestro candidato fué refrenar el agiotaje, cosa que se ensayó, pero sin éxito, en la primera época de su Gobierno. No sólo ha sido imposible la represión del agio, sino que el país se ha visto como nunca florecido de loterías, garitos y, bajando en categoría de juego, hasta los sebosos chunchos de las cantinas donde naufragan chaucha a chaucha los jornales proletarios.

En el asunto del Norte, el Presidente ha cumplido sus promesas, y ahora nos encontramos en Washington, después de la discutida y audaz maniobra del Canciller Barros Jarpa, frente a nuestros irreconsiliables enemigos, que hubo de sacar como ratas de sus escondrijos para presentarlos ante un alto tribunal extranjero. Aquí, el error inicial de comparecer en Washington tiene sus atenuantes en la feroz intransigencia peruana, la obra de odio y mistificación que incansablemente tejen los gobernantes en Lima. Nos encontrábamos ante una fatalidad geográfica e histórica de tal magnitud que esa audacia temeraria de nuestro Canciller tiene explicación. Pero, lo que no tiene atenuantes ni posible excusa es el texto a todas luces deficiente del alegato chileno, de nuestros defensores, que, colocados en tan alto tribunal, ante el mundo no invocaron la verdad en toda su fuerza para confundir a nuestros enemigos. Mientras ellos, muy astutamente hablaron de guerra de conquista y rapiña, nosotros nos dijimos cómo en el 79 éramos los más débiles: tres millones contra cinco, con la tercera parte de extensión territorial y sin tales tendencias ni uniformes, ni jefes alemanes como ellos pretenden. No teníamos más que nuestra fuerza cívica y la superioridad racial.

En un país como Estados Unidos, donde la cuestión de razas está latente y es bandera de todos los gobiernos, aun de los más republicanos y democráticos, no dijimos que todo avance o triunfo del Perú en el Pacífico, sería un retroceso para la humanidad, una derrota para la civilización, por cuanto significaba avance de razas en su gran mayoría africanas y asiáticas, inclinadas al servilismo, la tiranía, la intriga y el ocio. El lamentado Presidente Harding, poco después de escalar el poder, declaró que la cuestión de razas seguía en pie por manifiesta inferioridad de los africanos. Ahora ¿por qué no dijimos que en Perú existen grandes núcleos, ya vinculados a la sociedad peruana, de africanos y asiáticos? Precisamente lo que en Chile no existe ni en ínfimas cantidades; precisamente las razas que ellos detestan.

Hablamos allá como si estuviésemos en la calle Huérfanos, ignorando lo que allá impone a las imaginaciones de anglo - sajones, de norteamericanos. No dijimos nuestra relativa superioridad racial y de clima en el Pacífico. No dijimos que el nitrato del Perú estaba casi íntegro en manos extranjeras cuando conquistamos esas provincias, y que nuestro Gobierno compró los bonos salitreros.

Con todos estos errores, el Gobierno del señor Alessandri, será considerado como un paso adelante porque dió tono a la masa popular y preparó la futura democracia. Era necesario, y en verdad, ninguno del mundo político daba como él la sensación de abarcar nuestros problemas sociales y comprender el movimiento irresistible de renuevo que rebasó de Europa después del armisticio.

El señor Alessandri abrió la

VINOS

Errázuriz - Panquehue

Sólo para paladares delicados.

Pida estos exquisitos vinos al agente en Santiago.

LUIS GONZALEZ Z.

SANTA ROSA 835.—TELEFONO 464, ATADERO

ALQUILERES

LOS PROPIETARIOS NO PAGAN COMISION

PLAZUELA FREIRE. — Casa en altos, esquina, recién refaccionada y a un paso de tranvías.— Consta de 3 dormitorios, salón, comedor, costurero, hall, grande cerrado con galería, pieza de toilette y baño, repostero, cocina, pieza de servidumbre, 2 W. C., luz eléctrica y gas. Canon: $ 380.

SAN ISIDRO.— Altos recién construídos.—Consta de 4 dormitorios, salón, comedor, escritorio, galería, pieza de baño, pieza de servidumbre, cocina. Luz eléctrica y gas. Canon: $ 500.

COCHRANE.— Cerca de Alameda. Casa esquina en bajos.— Consta de tres dormitorios, salón, comedor, patio abierto, pieza de baño, pieza de servidumbre, despensa, cocina. Luz eléctrica y gas. Canon: $ 380.

Y muchas otras de diversos cánones, en espléndidas situaciones.

CARLOS OSSANDON B.

168 — BANDERA — 168

HORAS DE OFICINA: de 9 A. M. a 12 M., y de 2 a 6 de la tarde.

CABERNET Y SEMILLON

de buen grado alcohólico, compramos cualquiera cantidad:

1284 — AGUSTINAS — 1248

OFICINA BALMACEDA

Ocasión

HACENDADOS, LECHEROS Y PARTICULARES

Tarros lecheros, enlozados, capacidad 20 litros, importados, ofrezco a $ 25 cada uno.

Ordenes:

Bandera 78.

Oficina 21

Manuel Señoret S.

D-17

PLATANOS

SOCIEDAD IMPORTADORA DE FRUTAS TROPICALES

EDMUNDO ADRIASOLA Y Cía.

21 de Mayo 849

FRENTE MERCADO CENTRAL

No le interesa...

Estando yó al frente de una copa de helados de Ramis Clar, poco me interesa que se arregle el conflicto del Presidente con el Senado...

OBLEAS LAPPONI

Quitan los dolores de cabeza, no producíendo estreñimientos ni malas digestiones.

SE AFILAN

POR 20 CTS

- CASA SENDA

AHUMADA ESQ. N. YORK

Propiedades Vendo

ULTIMAS ORDENES

DOMEYKO. — Bonita residencia de dos pisos. Bajos: garage, patio y tres habitaciones. Altos: 5 habitaciones, hall, galería, baño y dependencias. Precio, $ 65,000.

ECHAURREN. — Esquina, bajos con garage, salón, escritorio, dos dormitorios, baño, hall comedor, repostero, patio y todas dependencias. Altos: esquina, salón, escritorio, hall, seis dormitorios, comedor, baños, terraza, galería y todas dependencias. Bajos chicos, en perfecto estado, muy bien tenida, sala, tres dormitorios, hall, patio, baño, comedor y toda clase de dependencias.

Precio: $ 170,000.

Deuda: $ 60,000.

ÑUÑOA.—Linda quinta frutal de muy buena calidad, con bonito chalet moderno, de dos pisos.

Bajos.—Sala, escritorio, hall, comedor y dependencias.

Altos.—Tres dormitorios, baño y galería. Precio $ 65,000.

Benjamin Undurraga L.

HUERFANOS 1059—CASILLA 752.

brecha pero, desgraciadamente por ella no pasa ni pasará la renovación que soñamos, porque al fin y al cabo la Alianza Liberal es un grupo político, de hombres de la política, con todos los defectos de la politiquería chilena. Los viejos partidos, con el Senado a la cabeza se preparan a cerrar el paso a la Alianza, a esa avalancha, ahora como en 1920, pero el país mira sin grandes simpatías a uno y otro bando, casi con indiferencia. En la Alianza Liberal se adivinan demasiados apetitos no saciados y un programa inconsistente con apenas un rib te doctrinario, pero sin ideas grandes, decisivas, para la prosperidad nacional. A su vez en la Unión Nacional o conservadurismo, no se ve programa ni ideal, sino deseo de revancha; se siente el rechinar de dientes de las ambiciones y de la defensa de privilegios amenazados. Se trata en conjunto de una estéril lucha de alternativa, de grupos personales en la cual nada ganará el país. El ideal naufragará en la polvareda ahora, como náufrago en 1920 detrás de la invencible jauría.

Si uno de los partidos, cualquiera de ellos, enarbolara banderas, ideales de bien público, podríamos decidirnos, pero no se ve nada, no se percibe nada.

En Inglaterra, acaba de decidirse una lucha electoral ardua durante al cual esa Nación se dividió en dos bandos que sustentaban ideales diversos, pero bien definidos: una parte, con los conservadores, industriales y terratenientes, pedía el proteccionismo, y la otra, con los laboristas, abanderada por Lloy George, pedía el libre cambio. Además, este último bando, aparecía inclinado a dulcificar las relaciones con Alemania. Triunfaron finalmente los principios liberales, y esta victoria tiene tal trascendencia, que cambiará los destinos de Europa. En cambio, aquí en Chile, no se lucha por principios, y tenemos conciencia, como espectadores, de que lo mismo da para el porvenir el triunfo de uno u otro bando. Si siquiera uno de los partidos en lucha llevare inscrita en su programa la promesa de ley seca, de justicia, de lucha contra la especulación que nos lleva a este vergonzoso cambio a 40 en plena prosperidad. Nada: no hay programas, y en plena lucha, en el octoniano Senado se siente el ruido metálico de los intereses materiales, personales que defienden.

El pretexto de la Unión Nacional es, según dicen, atajar la ola de la inmoralidad, suprimir los abusos en las arcas fiscales. Este pretexto no convence a nadie. En el Senado se adivina una hostilidad constante al Presidente; parece que algunos senadores no quieren creer que un hombre joven, orador brillante, tenga un puesto más alto que ellos. En esto se advierte algo de intriga de pueblo chico. Se ataca en el Presidente, como tropicalismo, hasta el don brillante que posee para comunicarse con la multitud. No: esto no es lo que nosotros atacaremos en el señor Alessandri: en el sentido de atracción personal e intuición para decir la palabra actual, para comunicarla a su pueblo, ha superado a todos los mandatarios que siguieron a Balmaceda.

Pero el señor Arturo Alessandri, que de candidato dió la sensación de continuar la labor balmacedista, se diferencia de ese gobernante en que su palabra brillante no está a la altura de la acción. Balmaceda, como candidato, fué menos que Alessandri; pero, una vez en el poder, fué asombrando progresivamente por sus escondidos tesoros de energía y acción fecunda. Balmaceda fué prácticamente el más grande nivelador social que se haya conocido, equilibrador del bienestar nacional en base de igualdad hasta donde pudieron sus fuerzas. Obras públicas y siempre obras públicas, dijo, para quitar el tesoro de la guerra a una casta privilegiada. Ansiaba entregar el dinero al pueblo en forma de comodidades, adelanto, rieles e instrucción, arrebatándolo a las empresas particulares, acaparadoras de bienestar. Hizo guerra a los privilegios sociales y comerciales. Juzgamos oportuno citar aquí de la obra de Valdés Cange, estos párrafos de la introducción sobre Balmaceda. Hablando de los intereses creados por banqueros y agricultores para depreciar la moneda, dice:

"¿Quién llegó a ser el prohombre, capaz de intentar esa aventura contra tantos y tan cuantiosos intereses creados? ¿Pudieron pensar, acaso, cuantos llevaron a Balmaceda a la presidencia, que tendrían qu temer en él a un conversionista? Salido de las más altas clases sociales, educado en el seno del Seminario Conciliar, emparentado con una larga familia de agricultores, ¿quién iba a dudar de los propósitos de Balmaceda respecto de la política económica que había de adoptarse? Cuando todos creían que el Presidente llenaría las arcas de los bancos a fin de contribuir a facilitar los créditos, Balmaceda destinaba los fondos de la Nación a construir obras públicas, puertos, escuelas, ferrocarriles, cárceles y cuarteles. Sin embargo, a pesar del bienestar consiguiente a esta política, comenzaba a inflar un descontento visible en cuantos veían subir lentamente la balanza del cambio, y acentuarse el mejoramiento de los salarios, mientras las haciendas se despoblaban porque los peones que recibían 30 centavos al día emigraban en busca del trabajo hacia las faenas fiscales. El agricultor advirtió el peligro y entonces esgrimieron contra el Presidente, como un arma, sus campañas para establecer el matrimonio civil y cementerios laicos. Se le llamó perturbador, demagogo, peligroso, y se incubó la revolución".

La actitud del Senado contra el Ministerio Bello - Amunátegui, es antipática porque revela mucho de la revuelta contra Balmaceda. La renuncia del señor Subercaseaux es un documento histórico.

En el país existe un descontento profundo y la palabra dictadura suena como chasquido de bala en cada esquina de calle. Nosotros no creemos en una dictadura de partidos políticos, tales como los conocemos de una y otra banda. No creemos en dictaduras huecas, sin ideales; decapitadas sin banderas [illegible] en nuestra política el [illegible] de dientes en la lucha [illegible]. Los verdaderos ideales están rebalsados por los intereses personales.

J. E. B.

COMENTARIO A UN COMENTARIO

por ENRIQUE ZAÑARTU PRIETO.

CUESTION ENTRE AMIGOS

El distinguido periodista, amigo de S. E., don Ricardo Cox Méndez, publicó el Viernes su segundo artículo para demostrar la falta de consecuencia que hay entre la actitud del ex-diputado de Curicó, el ex-senador de Tarapacá y el Presidente actual de la República don Arturo Alessandri.

El autor ha querido pagar la contribución de su talento y de su experiencia al país en las difíciles circunstancias actuales.

Podríamos decir que, aunque hubiese conseguido demostrar su tesis y poner en contradicción al señor Alessandri de antes con el señor Alessandri de ahora, ello no altera, en lo más mínimo, las opiniones de quienes creen que no hay derecho, por ambiciones políticas o intereses de bandería, en perturbar, como lo hace la mayoría del Senado, la marcha regular de la Administración Pública, entorpeciendo el desenvolvimiento normal del progreso del país.

* *

Nos vamos a referir al artículo del "Buen Amigo".

Los tres primeros párrafos se empeñan en suponer que el Presidente de la República no acepta la oposición, siendo que ésta es de la esencia del régimen parlamentario.

Para demostrar que no acepta la oposición, copia las siguientes palabras textuales del Presidente: "El Senado me hace oposición"... No hay duda que son textuales, pero tampoco que han sido copiadas truncas.

Nada hay que induzca a mayores errores que inquirir de una frase trunca la opinión de un hombre.

En un discurso memorable se dijo a propósito de la vida del doctor Sazié: "Yo vengo a denunciar ante la Facultad de Medicina a este infractor de las leyes higiénicas, que dormía sin cubrirse en el Invierno, cuando había un infeliz que reclamaba la ropa de su lecho".

Que se diría de un comentador que deseara demostrar que Sazié sabía poco de higiene y que en apoyo de su tesis copiara como epígrafe de su artículo solamente. "Yo vengo a denunciar ante la Facultad de Medicina al infractor de las leyes higiénicas."

Hay casos más recientes; recuerdo haber leído el comienzo de un discurso de un distinguido prelado: decía así: "Yo he venido a abrazar y a besar: a abrazar a los fieles y a besar a la Madre Tierra".

Es claro que las primeras palabras no habrían dado una idea exacta de las intenciones del orador: "Yo he venido aquí a abrazar y besar".

Es absurdo hacer creer que haya hombre público de Chile que desconozca que la oposición es de la esencia del régimen parlamentario.

De lo que protesta el señor Alessandri y con él la inmensa mayoría del país, es de la oposición sistemática a leyes que son indispensables, esgrimida como arma política, con fines partidaristas o de política electoral.

Lo intolerable es la obstrucción que hoy se ejercita en el Senado por el hecho de no haber el Gobierno cambiado el Intendente de Malleco, o el Prefecto de Traiguén, o los oficiales que actuaban en la Junta inscriptora de Los Sauces; en otros términos de no entregar la Administración Pública — a cuya cabeza la Constitución coloca al Presidente y sus Ministros—a cada uno de los senadores de la mayoría que desean adueñarse de la suma del poder, sin responsabilidad alguna y sin más propósitos que armar a su favor una máquina electoral.

Por no haber el Gobierno retirado el Prefecto de Traiguén, por no haber cambiado el Intendente de Malleco, por no haber desacuartelado la policía de Los Sauces, etc., la mayoría del Senado mantiene impagos los empleados públicos y no se han discutido las leyes que hoy coloca en una tabla especial, a modo de satisfacción para la opinión pública, a sabiendas que no podrán ser tratadas, pues suprime las sesiones en que podrían serlo.

Entre la oposición que se hace a un proyecto determinado, exhibiendo sus errores y pidiendo que se discuta ampliamente en la esperanza que sea rechazado o enmendado y la oposición que se hace con fines políticos deteniendo, sin examen, todo proyecto hasta que el Gobierno no acceda a las ambiciones personales de los miembros del Congreso que pretenden subvertir el régimen constitucional, hay la misma diferencia que entre las espadas que se esgrimen a favor y en contra del país.

Las dos son espadas, pero el que empuña una es patriota, el que desenvaina la otra comete traición.

Si el señor Cox prueba o demuestra que el señor Alessandri y sus "secuaces" detuvieron el despacho de las leyes del Longitudinal, del Puerto de Valparaíso, etc., porque no obtuvieron el nombramiento de un Intendente, de un Prefecto o de un Gobernador, digo que violaron los principios más elementales del régimen parlamentario y se hicieron indignos del aprecio público.

¡Decir eso de ellos sería calumniarlos!

No es el momento de entablar polémica sobre los proyectos enumerados por el señor Cox y que merecieron en otro tiempo la oposición del señor "Alessandri y sus secuaces", pero sí, me será permitido manifestar mi profunda admiración por la forma abnegada en que el señor Cox ejercita su deber de amigo.

* *

A propósito de la vida parlamentaria del señor Alessandri, durante la administración del señor Montt, dice entre otras lindezas:

"La honra de toda una grande y fecunda administración quedó comprometida con la palabra ligera y sin responsabilidad del Diputado por Curicó y de sus "secuaces"...

. . . .

"En cuanto al Ministro Sotomayor, hombre más apasionado, no pudo soportar con estoica resignación aquella montaña de injustas acusaciones, de sospechas insidiosas y pérfidas, arrojadas sobre sus hombros".

Más adelante supone que se fue a Europa huyendo de los ataques y concluye:

"Murió algunos años después en el extranjero".

Pero donde cumple su deber con una resolución que demuestra el temple de su carácter, es cuando se refiere a la actitud de su amigo, el señor Alessandri, a propósito de la persona del Primer Mandatario, señor don Pedro Montt:

"Esas amarguras, sin embargo, esos sinsabores—los que hacía sufrir el señor Alessandri—y esas injusticias de sus conciudadanos; estas dificultades promovidas por el odio, por la ignorancia o por la mala fe o por la ceguera, o por la sincera convicción deben haber contribuído, sin duda, a acortar los días de noble y fecunda vida."

El Excmo. señor don Pedro Montt, nacido en un hogar ilustre, por la actuación de su padre en la política del país, debió sufrir, desde la más tierna infancia, las amarguras y las preocupaciones inherentes al medio en que vivió; desde muy joven se enroló resueltamente en la vida pública, allá donde era más activa, donde era más ardiente; no obstante lo anterior, y el desgaste natural al desempeño de la primera Magistratura, alcanzó una edad avanzada.

Para cualquier biógrafo, todo lo anterior sería una razón más que suficiente para creer que el Presidente Montt,—quien se entregó por entero al servicio del país—y los años que ante nadie se detienen, fueron los únicos culpables de su sensible fallecimiento.

Los mayores enemigos del señor Alessandri, no se habrían atrevido a hacerle compartir tal responsabilidad.

¡Ah! así pueden proceder los enemigos!

Pero los amigos, los sinceros amigos "los implacables amigos", esos tienen deberes qué cumplir, y don Ricardo Cox Méndez no lo olvida.

E. Z. P.

EL SENADO VOTARA MAÑANA EL ACUERDO PROPUESTO P LA UNION NACIONAL EN EL SENTIDO DE NEGAR EL CO CURSO AL GOBIERNO EN LOS PROYECTOS DE RECURSOS

EN LA SESION DEL SENADO, CONTESTARA LAS OBSERVACIONES DEL SEÑOR BU EL SENADOR DON HECTOR ARANCIBIA LAZO

A pesar de la gravedad de la situación, en algunos círculos se estima que po llegarse a un avenimiento

LA IMPRESION DEL MOMENTO

Apesar de la paralización de las actividades parlamentarias, y de la ausencia de numerosos Senadores y Diputados, como ocurre a fin de cada semana ayer hemos podido conversar brevemente con los dirigentes políticos de los dos bandos en que se encuentra dividida la opinión pública del país.

Tanto los jefes de la Alianza Liberal como los de la Unión Nacional, reconocen que el conflicto suscitado entre estas dos entidades políticas es de suyo delicado, y que ambas combinaciones mantendrán sus puntos de vista en cuanto se refiere a la elección complementaria para Senador por Ñuble.

Sin embargo, en algunos círculos no se oculta la posibilidad de que, dominando un espíritu de concordia y de sincero patriotismo, podrían suavizarse las asperezas de la situación y llegar a buscar una solución satisfactoria a las divergencias.

MAÑANA SE VOTARA EL ACUERDO PROPUESTO POR LA UNION NACIONAL EN EL SENADO

En la sesión del Viernes, como anunciamos oportunamente, el Senador señor Bulnes en nombre de la Unión Nacional propuso en el Senado un voto de alcance político, tendiente a negar todo el concurso de esa rama del Congreso a los proyectos que signifiquen confianza en la acción de Gobierno, proponiendo al mismo tiempo, la formación de una tabla con determinados proyectos que actualmente se encuentran pendientes.

El señor Enrique Zañartu, apoyado por el señor Aguirre Cerda, solicitó segunda discusión para este acuerdo.

En consecuencia, el voto de la mayoría unionista del Senado será considerado por esta rama legislativa en la sesión de mañana.

EN NOMBRE DE LA MINORIA HABLARA DON HECTOR ARANCIBIA

En la primera hora de la sesión de mañana de la Cámara de Senadores, hablará en nombre de la minoría aliancista el senador de Antofagasta don Héctor Arancibia Lazo, para contestar los fundamentos del acuerdo propuesto por el senador señor Bulnes en la
del Viernes.

Además, el senador señor
cibia Lazo expondrá los fu
tos jurídicos de la tesis
por la Alianza Liberal en la
elecciones de Ñuble.

LAS SESIONES ESPECIALE LA CAMARA DE DIPUTAD

De acuerdo con el voto
por la Cámara de Diputad
Corporación deberá celebrar
nes especiales los días
Miércoles y Jueves de la
semana, de 10 a 12 A. M. y
a 12 P. M., con el objeto
parse del despacho del proy
ley de impuesto a la renta.

Con el objeto de apresurar
pacho de este proyecto, los
tees parlamentarios de la A
Liberal han dirigido una circ
los parlamentarios de esta
nación política, manifestánd
necesidad de concurrir a esta
siones especiales.

EL VIAJE DEL SR. SUBERCASEAUX A CHILLAN

EL CANDIDATO DE LA ALIANZA LIBERAL RECIBE VALIOSAS ADHESIONES EN SAN CARLOS Y CHILLAN

CHILLAN. — "La Nación". — Santiago. — A las 6 de la tarde llegó a esta ciudad el señor don Guillermo Subercaseaux, siendo recibido en la estación de los Ferrocarriles por los jefes de la Alianza Liberay numerosos caballeros de la localidad.

El señor Subercaseaux manifestó a un redactor de "El Día" que su viaje obedecía al deseo de imponerse de la situación de su candidatura a senador y a ponerse a las órdenes de sus amigos. Agregó que en San Carlos las adhesiones que recibió fueron tan valiosas que le habían dejado la mejor de las impresiones en su ánimo.

El señor Subercaseaux continuará mañana viaje a Bulnes para conversar con los partidarios de su candidatura.

El candidato de la Alianza Liberal se manifiesta satisfecho de su viaje, expresando que su situación electoral es completamente satisfactoria.

Ha producido una halagadora impresión la noticia del fallo de la Corte de Talca, confirmando la sentencia de primera instancia sobre la querella seguida por don Francisco Contreras contra cinco regidores de la comuna de Pinto. La primera Alcaldía de Pinto la ocupaba don Francisco Contreras, de la Alianza Liberal, a quien pretendieron cinco regidores unionistas arrebatarle el cargo, mediante un asalto que se perpetró con peones armados. El Alcalde, señor Contreras, se querelló ante el 2.o Juzgado, quien dictó orden de prisión contra los regidores de la nueva mayoría. Apelada la sentencia, ha sido confirmada por la Corte de Talca. El fallo rehabilita al señor Contreras en la Alcaldía y mejora la situación general de la Alianza Liberal. — El Corresponsal.

ADHESION AL PRESIDENTE DE LA REPUBLICA

AYER SE REUNIO LA COMISION ORGANIZADORA Y ADOPTO ALGUNOS ACUERDOS

De conformidad a la citación publicada en la prensa, ayer se reunieron en el Club Radical, representantes de los Partidos Radical, Liberal, Demócrata y Liberal Democrático, y algunos delegados de sociedades obreras y estudiantiles.

Formado el Comité organizador, se acordó constituir comitees comunales de la Alianza Liberal, con el objeto de dar mayor realce a la manifestación de adhesión a S. E. el Presidente de la República a su regreso a Santiago.

Los comitees comunales comenzarán a reunirse hoy mismo, en los locales y horas siguientes: 2.a comuna en el Centro Isaías González, el Lunes a las 9 1|2 P. M; 3.a y 4.a comunas, el Lunes, a las 9 1|2, en Av. Latorre 3676; 5.a comuna, el Lunes, a las 9 1|2 en el local que se indicará oportunamente; 6.a comuna, el Martes, a las 9 1|2, en Recoleta 447; 7.a comuna, el Lunes, a las 9 1|2, en Maestranza 111; 8.a co
muna, el Lunes, a las 9 1|2, en
ble 1065; comuna de Yungay
Domingo, a las 10 A. M., en
4037. Las otras comunas se
rán en los sitios y horas que se
oportunamente.

El Comité Organizador se
diariamente en el Club Radi
las 7 P. M.

En Valdivia

Nuestro corresponsal en Val
nos envía el siguiente telegr
"Hoy llegó a esta ciudad el
don Luis Serrano Arrieta, a

Interesante

Con que nos mande sesenta centavos recibirá una cartulina con un juego impreso de los publicados por "La Nación" los Domingos.

AVISOS de REMATE

ULTIMA PAGINA

HOY	F. CIUDAD.— MENAJE DE CASA EN Av. IRARRAZAVAL 3475.
HOY	ROBUSTIANO VERA.— MENAJE DE CASA EN CERRO 38.
MAÑANA	EL TATTERSALL.— NOVILLOS, VACAS Y VAQUILLAS GORDAS.
MAÑANA	VICTOR ARAYA.— MENAJES DE CASA, COMPAÑIA 2825.
MAÑANA	LA SAN JUAN DE DIOS.
EL 20 de DICIEMBRE	PROPIEDAD.
EL 20 de DICIEMBRE	PROPIEDAD EN PROVIDENCIA.
EL 21 de DICIEMBRE	EL TATTERSALL.— ESPECIAL DE CABALLARES.
EL 21 de DICIEMBRE	CHACRA SANTA INES
EL 27 de DICIEMBRE	PROPIEDAD EN VALPARAISO, CALLE ARTURO PRAT N.os 246 a 264.
EL 27 de DICIEMBRE	PROPIEDAD CALLE EJERCITO 528.
EL 12 de ENERO	PROPIEDAD.

LABORATORIO CLINICO
— DEL —
Dr. Leonidas Corona T.
Delicias 868.— Teléfono 2453
Reacción Wassermann. Sección de Química. Sección de Bacteriología.
Tratamiento de las bronquitis crónicas.
AUTOVACUNAS

PROXIMAMENTE
APARECER
LA AGENDA JU ICIA
PARA 1924
Obra indispensable a los
gados.
Reserve oportunamente
ejemplar.
Editores: M. Torrent
Cía.
PASAJE BALMACEDA
—SANTIAGO

Fósforos de Bengala
Luces estr , pitos
globos, globos de goma
inflar a gas.
Infinidad de juguetes
das clases.
OFRECE LA
"CASA RUSA"
PUENTE 8

TERRAJAS
PARA PERNOS Y CAÑERIAS, EN TODAS DIMENSIONES
OFRECE
Fundición Libertad
Libertad Nos. 53-58

Mueblería "La Argentina"
220 — BANDERA — 220 — Santiago
JOSE GURFINKEL
GRAN SURTIDO DE MUEBLES DE TODOS ESTILOS
FABRICA: CHILOE 1367 AL 1375
A precios más bajos que en todas las Mueblerías. Antes de hacer sus compras CONSULTE MIS PRECIOS.

Sorteo de la Liga Protectora de Estudiantes Primarios
Diciembre 29 de 1923
TREINTA Y DOS MIL PESOS EN PREMIOS
MAYOR:
$ 15,000
Número ENTERO: $ 10.00; el QUINTO: $ 2.00
Agentes en toda la República
OFICINA PRINCIPAL:
HUERFANOS 1235
CASILLA 3182

LABORATORIO CLINICO
DEL PROFESOR
Dr. Soto Parada
Exámenes de orina, sangre, jugo gástrico, etc. Autovacunas. Abierto a toda hora.
MONEDA 1035

Por cambio de dueño se Liquidan
LAS EXISTENCIAS DE LA CAMISERIA
"LA PERFECCION"

CAMISAS
Blancas, lisas y alforzadas, a
$ 8.80 numeración completa
Color, con puños, dibujos muy bonitos.
$ 9.60 todos los números
Céfiro rico, con cuello y puños.
$ 11.80 todos los números
Céfiro inglés fantasía, con cuello y puños mosqueteros.
$ 14.50 todos los números
Piel y Céfiro extra, colores gran moda, con cuello y puños.
$ 17.90 todos los números
Crepé de Hilo Listado y colores unidos
$ 19.40 todos los números
Un saldo para Frac y Smoking con puños, a
$ 14.50
Un saldo con pechera, puños y cuellos de seda, a
$ 27.80
Otro saldo Popelina seda, dibujos gran moda a menos del costo.

CUELLOS
De hilo, franceses . . . . $ 1.5
Nacionales, forma corrientes 0.6
Sport de color 0.8
PAÑUELOS
500 docenas batista para hombre, docena. . $ 8.9
CAMISETAS
Algodón delgadas, c|u. . . . . . . $ 4.95
Pura lana, c|u. 19.8
CALZONCILLOS
Céfiro, cortos y largos . . . . . . $ 6.9
Punto muy reforzados 4.95
Blancos cortos, reforzados 6.5
CALCETINES
Un saldo en negro muy reforzados, par . . . $ 2.5
Un inmenso surtido en fantasía.
CORBATAS
Tejidas, con pequeños defectos, lindos dibujos, a $ 3.80, 2.50, y . . . . . $ 1.7
Nelson, última moda, fantasías únicas, a. . 4.5
SUSPENSORES
Un saldo de niño, a . . . . $ 1.9
Un saldo cinturones, a 3.9

Portal F. Concha 968

3.a Semana de nuestra Colosal

LIQUIDACION GENERAL POR BALANCE

PARA MAÑANA HEMOS EFECTUADO UNA SEGUNDA E IMPONENTE REBAJAS DE PRECIOS

LA LIQUIDACION MAS GRANDE DEL ANO

Para esta gran venta anual, hemos efectuado en todos los artículos, rebajas tan grandes de precios, que todas las suposiciones que hagan hoy nuestros compradores, quedarán pálidas ante la realidad que ofrecerán mañana los precios de los

ALMACENES DE LIQUIDACIONES

A pesar de que nuestros precios han sido siempre regalados, garantizamos que para esta liquidación no hay un solo artículo que no haya sido rebajado, y con esta segunda rebaja que iniciaremos mañana, todos los géneros estarán casi regalados.

ALGODONES

100,000 PIEZAS DE GENEROS DE ALGODON, TODOS REBAJADOS DE PRECIOS

BRINES para delantales, el metro, a	$ 1.00
VELOS floreados, muy bonitos y finos, el metro, a	$ 1.10
CEFIROS finos para camisas y delantales con fondos rosado, celeste, el metro, a	$ 1.60
GENEROS para visillos, fondo blanco y dibujos, metro, a	$ 1.40
ORGANDIS finos en colores lisos, metro, a	$ 1.60
VELOS floreados, ancho 1 metro, con dibujos muy bonitos, el metro, a	$ 1.80
BRINES gruesos escoceses, el metro, a	$ 1.90
GENEROS muy finos para cortinas, el metro, a	$ 1.80
BRINES mercerizados finos, ancho 1 metro, el metro, a	$ 1.95

SEDAS

LIQUIDACION COMPLETA EN ESTE DEPARTAMENTO

CREP Georgette, pura seda y en todos los colores, metro, a	$ 16.80
ESPUMILLAS finas de 1 metro, de ancho, el metro, a	$ 17.80
FOULARES, clase buena, con dibujos egipcios, metro, a	$ 18.80
CREP Marrocain grueso y fino, metro, a	$ 26.80

40,000 PIEZAS GENEROS PARA CORTINAS, MUEBLES Y COJINES

CAÑAMAZOS blancos, muy finos, en 1 metro de ancho, el metro, a	$ 1.90
CAÑAMAZOS en colores oscuros con diferentes dibujos, el metro, a	$ 2.60
CRETONAS finas en 1 metro de ancho, dibujos bonitos, el metro	$ 2.60
CRETONAS muy gruesas, dibujos de gran novedad, el metro, a	$ 3.40
GENERO muy grueso, con dibujos egipcios, el metro, a	$ 4.60
GENERO labrado en colores terracotta, azulino y rosado, el metro, a	$ 7.80

GENEROS DE HILO

50,000 PIEZAS DE GENEROS DE HILO DE DIFERENTES ARTICULOS

VELOS finos, floreados, de 1 metro de ancho, el metro, a	$ 2.00
TUSORES finos de hilo, en color cáscara, el metro, a	$ 2.40
BRINES gruesos para trajes de niños, el metro, a.	$ 2.20
ORGANDI finos de 1.10 metro de ancho, el metro, a	$ 2.40
BRETAÑAS blancas de puro hilo, ancho 1 metro, a	$ 2.60
MARROCAIN fino, en dibujos egipcios, el metro, a	$ 3.80
ESPONJAS en colores lisos (saldo de colores), metro, a	$ 2.90

BRIN escocés de puro hilo, en colores, metro, a	$ 5.40
GENERO brocato para muebles, metro, a	$ 7.80
GABARDINAS muy finas, en blanco, metro, a	$ 5.80

GENEROS BLANCOS

LIENZOS, BATISTAS, CREAS

LIENZO fino lavado, el metro, a	$ 1.20
LIENZO fino, ancho Madapolán, el metro, a	$ 1.90
LIENZO muy fino, de 95 ctms. de ancho, pieza de 20 yardas, a	$ 42.80
LIENZO muy fino, de 1 metro de ancho, el metro, a	$ 2.20
BATISTAS de hilo, muy finas, la pieza de 20 yardas, a $ 53, $ 48, y	$ 43.00

CREAS, como quedan solamente en pocos anchos, liquidaremos a cualquier precio.

GENEROS DE LANA

POPELINAS finas, pura lana, en todos los colores, ancho 1.10 metro, el metro, a	$ 7.90
GABARDINAS finas de pura lana, en todos los colores, ancho 130 ctms., el metro, a	$ 12.80
CREP Marrocain de pura lana, en todos los colores, ancho 140 ctms., el metro, a	$ 17.80
GABARDINAS francesas, en todos colores, valían el metro $ 22.80, ahora, el metro, a	$ 16.80

Y muchos otros lotes, todos muy baratos.

HEMOS RECIBIDO NUEVAS PARTIDAS DE MERCADERIAS, LAS QUE LIQUIDAREMOS TAMBIEN A PRECIOS REGALADOS

Un Lote de Artículos muy llamativos

10,000	Piezas de brines mercerizados, muy finos en todos los colores, lavables, ancho 1 metro, a	$ 2.90
1,000	Piezas de Damasco para manteles, ancho 150 ctms, metro, a	$ 5.60
1,000	Piezas de batista fina, en colores, para ropa interior, metro, a	$ 3.00
5.000	Piezas de Popelina media seda, en colores lisos, metro, a	$ 4.00
5,000	Piezas de céfiro para camisas, metro, a	$ 2.40
40,000	Piezas de velos egipcios, muy finos, rebajados de $ 5.80, a	$ 3.80
1,000	Piezas de velos muy finos n estilo egipcio, en dibujos muy escogidos, valían $ 9.80, metro, a	$ 5.80
1,000	Piezas de velo liso, fino, en 1 metro de ancho, metro, a	$ 2.60

Y 10,000 artículos más.

No tema las aglomeracoines, pues con las reformas efectuadas últimamente en nuestro local y el aumento de personal, podemos atender rápidamente a todos los compradores.

A pesar de que nuestros precios han sido siempre muy baratos, GARANTIZAMOS que para esta liquidación no hay un solo artículo que no haya sido rebajado.

Para más comodidad del público, hemos instalado 4 cajas y 4 secciones para empaquetar.

ALMACENES DE LIQUIDACIONES (S. A.) ESTADO 135-137

Diciembre de 1923

EN LA SESION DE AYER DE LA JUNTA CENTRAL RADICAL SE ADOPTAN IMPORTANTES ACUERDOS

LA JUNTA SE OCUPA DE LA REORGANIZACION DE VARIAS ASAMBLEAS

(Versión oficial)

A la sesión ordinaria celebrada ayer por la Junta Central Radical, bajo la presidencia del señor Guillermo Labarca H., asistieron los señores Luis Aguirre C., Pedro Aguirre C., Héctor Arancibia L., Arturo Barrientos, José Binimelis, Antonio Braga, Julio Bustos, Paulino Díaz, Carlos Fernández P., Exequiel Fernández P., Oscar Fontecilla, Oscar Iribarren, Benjamín Jiménez, Bernardino Juliet, Santiago Labarca, Ernesto Marambio, Evaristo Molina A., Evaristo Molina H., Viterbo Osorio, Pedro Rivas, Teófilo Ruiz, Víctor Salas, Sebastián Santandreu, Rafael Torreblanca, Leopoldo Valdés, Agustín Virgilio, Mardoqueo Yáñez, Darío Zalazar, Napoleón Zúñiga el secretario señor Barraza Alvarez y el pro-secretario señor Jorge Brañes D.

ELECCION DE ATACAMA

Los señores delegados Darío Zalazar y Julio Bustos renunciaron sus cargos de miembros de la comisión que debía informar sobre las reclamaciones formuladas respecto a la elección de candidatos a senador y diputados por la provincia de Atacama.

Estas renuncias fueron aceptadas y se autorizó a la Mesa para que designara reemplazantes a los señores Zalazar y Bustos.

ELECCION DE VALPARAISO

Se dió cuenta de una comunicación de la Asamblea de Viña del Mar en la cual se pone en conocimiento de la Junta Central diversas apreciaciones de esa Asamblea respecto de la inhabilidad de uno de los candidatos a diputado por Valparaíso.

Este asunto quedó pendiente para una próxima sesión.

ASAMBLEA DE SAN MIGUEL

Con respecto a una nota de varios correligionarios de San Miguel, en la que manifiestan que han reorganizado la Asamblea de esa comuna, se estimó que, aunque se trata de una asamblea disuelta por la Junta y procede, en consecuencia, no su reorganización sino una nueva constitución de ella, era conveniente el nombramiento de una comisión para que estudiara la forma en que debía procederse en este caso.

Se acordó facultar a la Mesa para que nombre a las personas que deben formar esta comisión.

ASAMBLEA DE ÑUÑOA

A indicación del señor delegado, don Leopoldo Valdés, se acordó igualmente que la comisión que debe nombrarse para estudiar la reorganización de la Asamblea de San Miguel haga extensiva su labor a la Asamblea de Ñuñoa, que, por voluntad de sus miembros, se había declarado disuelta.

Por haber llegado la hora se levantó la sesión.

En la Unión Nacional

Telegramas recibidos en la Secretaría de la Unión Nacional:

De Nacimiento.—Señor Ladislao Errázuriz.—Santiago.—Calurosas felicitaciones e inquebrantable adhesión a senadores unionisats que con tanto patriotismo defienden la Constitución y las leyes.—**Comité Unión Nacional.**

De Antofagasta.—Señor Ladislao Errázuriz.—Santiago. — Directorio Partido Liberal acordó dirigirse Presidente Senado, don Luis Claro Solar, manifestándole que en presencia de los actuales graves inconvenientes políticos expresa su más incondicional adhesión a la mayoría del Senado por su labor levantada y estricta fiscalización por su entereza para combatir la intervención electoral y por su valiente actitud en defensa de la Constitución y del régimen parlamentario en relación con los propósitos del Gobierno respecto a la situación electoral de la provincia del Ñuble.—**Víctor Errázuriz**, Presidente.—**Daniel Soto. — Raúl Espoz. — Julio Sánchez Valdés. — Carlos Abell**, directores.—**Carlos Reynals**, secretario.

De Antofagasta. — Señor Luis Claro Solar. — Santiago.—Teniendo en cuenta primero la gravedad de los actuales acontecimientos políticos; segundo la fiscalización levantada a los actos del Gobierno que en todo momento ha efectuado la mayoría del Senado. Tercero, la forma eficaz, justa con que esa mayoría ha combatido la intervención electoral y cuarto, la actuación del momento de esa misma mayoría frente a la situación electoral de la provincia de Ñuble, actuación que encarna la defensa de la constitución política del régimen parlamentario de las libertades públicas, el Directorio del Partido Conservador acuerda expresar su incondicional adhesión a la mayoría del Senado. Con todo agrado comunicámosle acuerdo anterior, tomado en sesión de hoy. Atentos saludos.—**Alberto Bahamondes.— Julio Marín. — Maximiliano Ossandón.— Pedro J. Cifuentes. — V. Vargas.— Manuel J. Aravena.—P. Luis Cáceres.**

De San Fernando.—Señor Luis Claro Solar.— Santiago. — Asamblea Conservadora con asistencia 108 asambleístas acordó manifestarle su más franca y entusiasta adhesión mayoría Senado por valiente actitud resguardo Constitución y ley electoral y estimaron que proyectos dictadura pueden tener cabida cerebros anormales.—**Francisco Arriagada.—Alejandro Maturana.— Manuel Armijo.—José Dolores Ramírez.**

LOS ESTUDIANTES ANTE EL MOMENTO POLITICO

ANOCHE SE LLEVO A EFECTO LA REUNION DE LOS EX-ASOCIADOS A LA FEDERACION DE ESTUDIANTES DE CHILE

Esta noche tendrá lugar la segunda Asamblea, a la que se ha invitado a los estudiantes, obreros y en general a todas las personas que deseen aportar su concurso al movimiento que se inicia

Como habíamos anunciado en nuestra edición anterior anoche se llevó a efecto en el local de la Asociación de Profesores de Chile, la reunión de los ex-asociados de la Federación de Estudiantes de Chile, que tenía por objeto uniformar los criterios frente a la actual situación política.

Después de un amplio debate en el cual participaron numerosos universitarios y otras personas, se acordó celebrar una serie de reuniones con el objeto de discutir la mejor forma de organizar una fuerza efectiva, que represente las aspiraciones del pueblo y de las clases trabajadoras frente al actual caos político.

La próxima reunión tendrá lugar esta noche, en el mismo local, Rosas 1022, a las 9 y media de la noche.

Se nos ha encargado invitar a esta asamblea a los estudiantes, las organizaciones obreras y de profesores y en general a todas las personas que simpaticen con el movimiento que se inicia.

to;abnceocmfywp vbgkqj vbgkqjov

CENTRO LIBERAL DOCTRINARIO

EN SU ULTIMA SESION ACUERDA UN VOTO DE APLAUSO AL GABINETE

Antenoche celebró sesión ordinaria esta institución política presidida por don Manuel Merino E., actuando de secretarios los señores Julio Fallet C., Manuel J. Vicuña R., y con numerosa concurrencia de socios.

ADMISION DE SOCIOS

Leída y aprobada el acta de la sesión anterior se dió cuenta de una nota de la comisión admisora de socios, comunicando la aprobación de las solicitudes de admisión presentadas por los señores Higinio González Nollé, Rosalino Acevedo Sáez, Oscar Bunster Vicuña, Demetrio Vildósola Aguirre, Juan Williams Ibáñez, Guillermo Sarabia Allende, José A. Quinteros, Martín Bastra Gacitúa, Luis Echavarría Vicuña, Juan Seyler Donoso y Raúl Díaz Montt. El Centro aprobó el informe y aceptó a los señores nombrados como socios.

Se dió asimismo cuenta de una carta del señor Francisco León de la Barra, formulando su renuncia de miembro del Centro, que quedó para segunda discusión.

LAS INCIDENCIAS EN EL CENTRO DE LA 10.a COMUNA

Prestaron la promesa de estilo, quedando incorporados al Centro los señores Juan Seyler Donoso y David Meza Martínez.

Entrando a la hora de los incidentes hace uso de la palabra el señor Osvaldo Fuenzalida, manifestando que por haber desaparecido las causas que motivaron los cargos que había anunciado iba a hacer al señor de la Barra, se permitía retirar su indicación anterior y aprovecha la oportunidad de estar con el uso de la palabra, para dar lectura a una larga carta del señor León de la Barra, dando amplias y satisfactorias explicaciones sobre su actuación como presidente del Centro Liberal Doctrinario de la 10.a comuna.

Terciaron en este interesante y animado debate los señores Manuel Merino, Raimundo de la Cruz, Jorge Solís de Ovando y otros, acordándose, en vista de las satisfacciones que el señor León de la Barra daba al Centro, pasar a la orden del día.

VOTO DE APLAUSO AL GABINETE

A continuación se presentó para ser considerado por el Centro, el siguiente proyecto de acuerdo del señor Jorge Walton, que sin debate fué aprobado por unanimidad y que dice:

"El Centro Liberal Doctrinario acuerda aplaudir la actitud patriótica de los Ministros que continuaron atendiendo sus respectivos despachos, mientras regresa S. E. el Presidente de la República de su viaje al Sur, no obstante el acuerdo inaudito de la mayoría unionista del Senado de la República, que importa la negación misma del sistema parlamentario.

"Acuerda asimismo representar a la opinión pública del país, la indicación insidiosa del senador señor Huneeus, que pretendió colocar a uno de los Ministros en desacuerdo con el resto de sus colegas del Gabinete".

EL MINISTRO DE HACIENDA SR. SUBERCASEAUX

En seguida el Sr. Osvaldo Fuenzalida presentó el siguiente voto, que después de un corto debate fué también aprobado por unanimidad y que dice:

"El Centro Liberal Doctrinario de Santiago aplaude la valiente actitud del Ministro de Hacienda, señor Guillermo Subercaseaux al formular la renuncia de su cargo, fundándola en la resistencia de la mayoría unionista del Senado para despachar toda ley de interés nacional y en especial las que tienden a poner orden en la Hacienda Pública con lo que ha dado además una muestra de la alta comprensión que tiene de la responsabilidad del cargo de Ministro de Estado.

"Acuerda asimismo dirigirse al Centro de la Juventud Liberal de Chillán, recomendándole la candidatura del señor Subercaseaux a la senaturía de la provincia".

Antes de levantarse la sesión, se siguió un animado debate sobre asuntos de carácter interno, en el que tomaron parte los señores Osvaldo Fuenzalida, Raimundo de la Cruz, Adolfo Zeballos, Manuel Merino, Jorge Labarca y otros, levantándose la sesión a las 12 y media P. M.

ASAMBLEA LIBERAL INDEPENDIENTE.—Se ha citado a sesión de directorio de esta colectividad política, para mañana Lunes, a las 9 1|2 P. M., en su local, Santa Rosa 1389.

algunos elementos radicales de la provincia le han ofrecido la candidatura a senador. El señor Serrano llegó acompañado de un grupo de jóvenes, que encabezaban el Presidente de la Asamblea Radical, señor Tomás Rojas Clarck y don Teodoro Henríquez.—**El Corresponsal**".

Alianza Liberal de Tarapacá

El corresponsal de "La Nación" en Iquique nos envió el siguiente telegrama:

"Se ha producido una seria dificultad en el seno del Directorio de la Alianza Liberal, entre el Presidente del Partido Liberal, don Carlos Villarroel y el Presidente de la Asamblea Radical, don Alejandro [illegible] Lezo. Se teme que estas divergencias puedan dañar los intereses de la Alianza Liberal.—**El Corresponsal**"

"Demos"

Este mensuario del Centro Demócrata de Santiago no aparecerá sino a mediados de la semana próxima, debido a la abundancia de colaboraciones y fotografías que deberán publicarse.

Los pedidos de ejemplares deben dirigirse al director, don Humberto Meza, Casilla 7515.

PARTIDO LIBERAL

CENTRO LIBERAL. — Mañana Lunes 17 celebrará sesión esta institución política, en el local de costumbre Catedral N.º 1291.

Se encarece especialmente la asistencia, por haber importantes asuntos que tratar sobre actualidad política, entre los cuales se tratará de preferencia la organización de un gran comicio público de adhesión a la Constitución Política del Estado.

Se recomienda también la asistencia de los señores socios que aún no han prestado la promesa de estilo, a fin que se incorporen definitivamente al Centro.

PARTIDO RADICAL

CENTRO RADICAL DE LA 4.a COMUNA "VALENTIN LETELIER".—Bajo la presidencia de don Pedro Avalos y con asistencia de todos los directores y numerosos asambleístas, celebró sesión este Centro político.

Se aceptó la renuncia que hace de su puesto de secretario don Anatolio Castillo y fué nombrado en su reemplazo, por aclamación, don Ernesto Sanguino Sánchez.

Se dejó constancia que se aceptaba la renuncia del señor Castillo en vista de ausentarse de Santiago, lo que le impedía desempeñar su cargo, agradeciéndosele los servicios que había prestado al Centro.

Fueron aceptados como miembros del Centro, los siguientes señores: Ronaldo Meredith Hardy, Luis Leiva Illanes, Pedro 2.o Betancurt Itura, Eulogio Berríos Fernández, José M. Fernández M., Julio Fajardo Alvarez, Humberto Gálvez Contreras, José A. Gacitúa Fierro, Serafín García Jara, Eugenio Caiani Borseaux, Rodolfo González Soto, Manuel Estrada Cid, Carlos Vera Carreño, Francisco Gajardo Soto, Samuel Espinosa Fuentes, José Herrera Pinto, Héctor Rivera Rivero, Manuel Adrián Calderón, José Campos Villalobos, Luis Cepeda Loyola, Luis Ugarte Salazar, Asdrubal Millán Garay, Eduardo Venegas Puga, Eduardo Donoso Rojas, Alfredo Lalande Ramírez, Meltón Guzmán Guzmán y Alberto Arellano Moraga.

Se acordó enviar una nota de agradecimiento a don Waldo Parada, por todas las molestias y sacrificios que le impusieron las inscripciones en la comuna.

Don Jesús 2.o Elguín, en un hermoso y vibrante discurso, censuró enérgicamente el auto-reportaje de don Fidel Muñoz Rodríguez, que apareció en "El Diario Ilustrado" y "El Mercurio".

Estima que el señor Muñoz Rodríguez, al criticar el discurso del Presidente de la República, lo guía sólo un encono personal hacia el Primer Magistrado de la nación, y no un espíritu de crítica sincera y desapasionada.

Después de un prolongado debate en que intervinieron los señores Avalos, Alarcón, Valdivieso, Palacios y otros señores asambleístas, se aprobó un voto de aplauso y adhesión a la actitud valiente y levantada del Presidente de la República y de protesta a la actitud profundamente desquiciadora del Senado.

Por fin se nombró una comisión compuesta de los señores Valdivieso, Gambié y González, con el propósito de que organicen un Club formado por las comunas tercera, cuarta y novena.

Se levantó la sesión.

MANIFESTACION ZALAZAR. — La idea lanzada por un numeroso grupo de amigos y personas independientes de esta capital, de ofrecer un almuerzo el día de Pascua, al candidato a Diputado proclamado por la Asamblea Radical, don Darío Zalazar Jáuregui, ha encontrado una entusiasta aceptación, a juzgar por la demanda de tarjetas que ha habido en los tres días desde que se lanzó esta idea.

Para darle mayor realce a esta manifestación, serán invitados varios parlamentarios radicales, entre ellos, el candidato a Senador don Víctor R. Célis M.

Se advierte a las personas que deseen adherirse, que, como quedan pocas tarjetas, pueden aprovechar de tomarlas en Santo Domingo 1022.

ASAMBLEA RADICAL DE YUNGAY. — Se avisa a todos los radicales de la comuna de Yungay, que aún no hayan retirado sus solicitudes de admisión a la asamblea, que éstas se hallan a su disposición, diariamente, en San Pablo 4019, de 8 A. M. a 10 P. M., y en Bandera 552 altos, oficina 18, de 10 A. M. a 12 M. y de 2 a 6 P. M.

Hoy Domingo, como los Domingos anteriores y los venideros, pueden pasar a retirarlas al local de la asamblea, Andes 4037, de 10 A. M. a 12 M.

ASAMBLEA RADICAL ENRIQUE MAC - IVER. — Comuna de Yungay. —Esta asamblea, en su última reunión, designó el Domingo 23 del presente, para efectuar la elección interna de los candidatos a municipales de la comuna.

Sólo tendrán derecho a tomar parte en la elección, los socios activos que hayan presentado sus solicitudes, firmado el Registro y estén al día en sus cuotas.

Se designó como plazo para cumplir con estos requisitos, hasta el Viernes 21 del presente inclusive.

La presentación de solicitudes, firma del Registro y cancelación de las cuotas, puede hacerse diariamente de 9 A. M. a 8 P. M., al señor Manuel Acevedo, en San Pablo N.º 4999.

ASAMBLEA RADICAL DE SAN MIGUEL. — Candidatura a municipal Arturo Orellana. — Entusiasmo ha despertado entre los asambleístas llevar como candidato a la lucha interna al conocido joven don Arturo Orellana. Con este fin, se cita a los adherentes para hoy Domingo, a las 3 P. M., en calle Carnot 46.

PARTIDO DEMOCRATA

CENTRO DE PROPAGANDA DEMOCRATA 6.ª COMUNA, 24 Y 25 RURALES. — En junta general celebrada el 12 del presente, se eligió el Directorio que regirá los destinos del año 1924, quedando compuesto por los siguientes señores:

Presidente, señor Alejandro Gálvez Toro.

Vice - Presidente, señor Leocadio Tolmo .

Secretario, señor Alberto Palacios S.

Pro - Secretario, señor Miguel Gálvez Toro.

Tesorero, señor José Rodrígues T.

Sub - Tesorero, señor Bernardo Oradini.

Directores, señores Felipe Sortilla, José Cabrera, Luis González, José Romo, Matías Corral, Javier Román, Víctor Escudero.

Este Directorio celebrará sus sesiones los días Jueves, a las 9 P. M., en su local social, Vera 604.

CENTRO DE PROPAGANDA DEMOCRATA ZENON TORREALBA. — Comuna de Yungay. — Hoy se llevará a efecto la elección de Directorio de este Centro político, en su Secretaría, Lourdes 870.

CENTRO DEMOCRATA JO GONZALEZ. — Para hoy Do a las 10 de la mañana, en Av Matta 045, están citados a un portante asamblea, tanto los m bros de este Centro, como igual te todos los demócratas, emp y obreros inscritos en los Reg Electorales de la 7.ª Comuna simpaticen con los ideales dem tas.

EL VIAJE AL SUR DEL PRESIDENT

SEÑOR ALESSANDRI FUE AYER MUY AGASAJADO POR LA SOCIEDAD Y PUEBLO DE OSORNO

HOY PROSEGUIRA VIAJE A PUERTO MONTT

El Presidente de la República ha continuado siendo objeto de grandes manifestaciones por todas las partes por donde ha pasado.

El banquete de antenoche en Osorno

VALDIVIA, 15.— En el banquete que se ofreció en la noche del Viernes al Presidente de la República, y al que asistieron quinientas personas, ofreció la manifestación al Presidente, el Sr. Barrientos, contestando el señor Alessandri.

El discurso de S. E.

El siguiente es el discurso pronunciado por S. E.:

Señores:

He venido desde Santiago hasta esta hermosa ciudad a pagar una deuda inmensa de gratitud por un rasgo de este pueblo, cuyo recuerdo me acompañará mientras palpite mi corazón y mientras un aliento de vida me mantenga pegado a la tierra. El departamento de Osorno no me conocía, no tenía para conmigo ningún vínculo. Un día pasé por esta ciudad, expliqué aquí mis propósitos de gobierno, esbocé un programa de candidato a la primera magistratura de la nación y este departamento me dió cinco electores, en una forma tan generosa y gentil, que han comprometido para siempre todo mi afecto. Mucho había deseado hacer durante mis tres años de gobierno por derramar sobre este departamento una lluvia de bendiciones y haber realizado sus ideales y satisfecho sus necesidades; pero desgraciadamente los acontecimientos me han colocado en situación de que mis mejores deseos, mis mayores energías, mi empeño y mis anhelos se han estrellado con dificultades que no he podido vencer y al llegar hoy a esta ciudad, siento una inmensa satisfacción y un dolor amargo; satisfacción porque he presenciado aquí un espectáculo que produce gran alivio al espíritu y al corazón de un chileno, porque he visto el enorme desarrollo que ha arrancado la pujanza económica de este departamento a la industria ganadera y a la industria fabril; en ella encuentro una enseñanza para el resto de la República y una demostración de lo que puede para el desarrollo de un pueblo la valentía, el esfuerzo, la honradez y el trabajo de los hombres cuya única aspiración es el engrandecimiento de su suelo. La Exposición ganadera e industrial de Osorno, es un exponente que llena de orgullo a los que aman sinceramente su país y es una escuela objetiva para el resto de nuestros conciudadanos, así como los beneficios y la fortuna de la persona a quien amamos nos producen las más hondas e íntimas de las satisfacciones.

Yo celebro este triunfo alcanzado por las industrias de esta región, comparto su júbilo y me asocio con toda el alma con el regocijo que sentís en estos momentos y noto que mi espíritu se atormenta por un sentimiento de congoja. Cuando contemplé vuestra exposición nacía una plegaria que se alzaba como un toque de campana, como un clamor de esta región, hasta allá en la capital de la República el clamor de esfuerzo y el trabajo que pide y reclama de los dirigentes del país que lo dejen progresar, que cesen sus querellas, que abandonen sus contiendas inútiles, que dejen de una vez por todas los pequeños intereses y permitan a los hombres que quieran trabajar entregarse de lleno a sus labores, en medio de un reinado de orden y paz. La Exposición de Osorno que revela tanto esfuerzo, nos demuestra lo que sería este país si hubiera un Gobierno fuerte y con mayoría efectiva que lo secundara en el Congreso, si hubiera armonía en los Poderes Públicos, si éste sólo se inspirara en el bien de la patria. Esto es lo que yo he venido pidiendo desde que tuve la honra de llegar a este puesto de tanto honor y de tanta responsabilidad; que haya un poco de patriotismo para olvidar las pasiones e intereses del momento para dar paso solamente a las grandes ambiciones de grandeza y prosperidad de la República. Habida consideración a la naturaleza de esta manifestación tan imponente, no quiero en estos momentos hacer cargos a nadie, pero sí, señalar algunos hechos.

El Mandatario que vosotros elegisteis, tan pronto como llegó a este puesto, olvidó que había sido candidato, apagó en su espíritu los ardores de la lucha, levantó en el Palacio de la Moneda una bandera de concordia, de paz y armonía, invocó el nombre sacrosanto de la patria, y lanzó un toque de llamada a todos los hombres de bien para que todos lucháramos juntos por su grandeza y engrandecimiento. Este grito de llamada, este toque de reunión patriótica del Presidente, encontró desde el primer instante sólo dificultades e inconvenientes de toda suerte. No ha habido sacrificios que no haya estado dispuesto a ejecutar este Mandatario, prescindiendo les partidos políticos que me trajeron a este puesto. Llamé a colaborar conmigo en las tareas de Gobierno a hombres que habían sido mis adversarios en la campaña electoral, pero aquellos Gabinetes en que estaban representados mis adversarios políticos fueron los que más se estrellaron contra obstáculos insuperables y nada pudieron hacer por el bien nacional, porque todos sus esfuerzos escollaban ante la resistencia encarnizada de la mayoría del Senado. He sido notificado hoy ante la faz del país por la mayoría de esa corporación y por la minoría de la Cámara de Diputados, según telegrama que acabo de recibir, que se negarán al Gobierno todas las leyes de subsidios que se pidan mientras éste no decrete la elección de Ñuble. Yo entrego a vuestra conciencia de ciudadanos honrados el juicio que os merece esta actitud. Ella significa que una combinación política condena al hambre a los empleados públicos, a la bancarrota del Estado, coloca al Fisco en la situación de un deudor moroso para obligar al Presidente de la República a que falte a su deber, a que atropelle las leyes, a que viole su conciencia, a que ejecute un acto que sería condenado por los hombres sensatos y que chocaría con sus propias convicciones; se le coloca en situación o de violar su conciencia ejecutando un acto ilegal o dejar a los empleados públicos y sus familias a que se mueran de hambre.

Ante este dilema yo alzo mi frente, miro a lo alto y declaro con firmeza que asumo la responsabilidad de mis actos, que no atropellaré la ley y que no decretaré la elección de Ñuble, aunque ello me cueste los más cruentos sacrificios. (Atronadores y prolongados aplausos). El entusiasmo con que aprobáis mis palabras es el eco de la opinión del país, es el plebiscito que en estos momentos yo voy realizando para saber qué rumbos deben seguir y ellos me confirman en mi resolución de no ejecutar un acto ilegal. Es curioso y causa asombro que los adversarios de mi administración quieran levantar el fantasma de la dictadura acusando al Presidente, a quien el pueblo eligió y acompaña con su afecto y adhesión, de que quiere arrogarse todas las sumas del poder público, ante los propósitos incalificables de una mayoría que me ataca con tanta tenacidad, que se despierta en mi espíritu una fuerza incontenible para luchar y que este esfuerzo se acrecienta cuando me veo rodeado del afecto y de la adhesión entusiasta del pueblo. Ante manifestaciones como ésta no sólo se siente uno con energía suficiente para salvar al país sino aún para salvar un mundo y ¡oh! sarcasmo se acusa de dictador a un hombre que cumple con su deber y que jura por su honor y su conciencia que no ejecutará un acto ilegal; se llama dictador al que no hace sino cumplir la ley y entretanto, señores, hemos llegado a un momento en que pesa sobre el país la dictadura irresponsable de una colectividad que está produciendo el desquiciamiento de la República. Es muy doloroso el conflicto que hoy existe dentro de los Poderes Públicos es dolorosa la obsecación de un grupo de ciudadanos que parecen haberse olvidado que son chilenos y es menester recordar en estos momentos las horas difíciles que nos señala la historia de la humanidad.

Hace muchos años al grito de libertad, igualdad y fraternidad, sobre los escombros humeantes de un derrumbe, se reemplazó una humanidad por otra; desapareció un mundo viejo, mientras se levantaba fulgurante una humanidad con nuevas orientaciones. Los acontecimientos que tuvieron lugar allá en la vieja Europa resonaron en el universo entero y transformaron la faz del mundo. Aquel mismo fenómeno se está operando hoy nuevamente. La gran catástrofe que hace pocos años tuvimos el dolor de presenciar, fundió una humanidad y de ella surgió otra redimida por el dolor en que todos los valores fueron alterados. Salió de allí mucho malo, mucho bueno; pero también se derivaron de ahí, entre las malas consecuencias aquella gran catástrofe se ha cernido sobre el mundo, una ola de desquiciamiento y de desorden que ha llegado a perturbar algunos espíritus débiles de nuestro pueblo. Así vemos que por todas partes se levantan voces de destrucción, voces que proclaman la revolución social, que claman la anarquía y se alzan hombres que pretenden destruír todos los adelantos de la civilización sin tener con qué reemplazar lo que rechazan; pero éstas son enfermedades sociales que van creciendo si no se les pone remedio. Así como los organismos afectados por un mal patológico necesitan de un tratamiento enérgico y eficaz persistente, los pueblos que caen en estos desequilibrios necesitan ser sometidos también a un tratamiento: el que señala el respeto al derecho y al orden. Pero resulta que en estos momentos los que junto conmigo tienen la responsabilidad del Gobierno, son los que están levantando en el país un sentimiento de rebelión y debilitando el principio fundamental de respeto a nuestras instituciones, que tanto necesita hoy la República. Aquí me cabe decir lo que he dicho en otras partes: la anarquía negra es desquiciadora y amenaza los destinos futuros de los países; pero la anarquía blanca, la de aquellos hombres ilustrados y conscientes del país, es mil veces más dañina que la anarquía negra. Por eso el Presidente de la República, queriendo cumplir un sagrado deber, combatirá con igual energía la anarquía negra de los de abajo y con mayor celo todavía la anarquía desquiciadora de los de arriba.

Muchas cosas desearía deciros; pero no quiero abusar de vuestra paciencia a pesar de que el afecto y la sinceridad de vuestro cariño me hacen ser expresivos con vosotros para manifestaros las ideas que bullen en mi cerebro, los temores que abrigo por el porvenir que constituyen el motivo de mis desvelos; pero sólo quiero declararos que en ningún momento me apartaré del amor sagrado a mi país y que el único norte y finalidad de mis actos es la grandeza y prosperidad de la República.

Levanto esta copa de agua, que es el único licor que yo bebo, haciendo votos fervorosos por la felicidad personal de todos vosotros, por la felicidad de la República, porque la paz y el juicio se impongan para salvar al país de la hecatombe hacia donde marcha rápidamente. La alzo, a la vez, para agradecer a las gentiles y hermosas damas que han venido a estimular con su presencia al Presidente de la República en estas horas de tantas angustias y dificultades para él.

Manifestación de simpatía

OSORNO, 15. — Todo el pueblo de Osorno desfiló por bajo los balcones de la casa del señor Bielefeldt, adonde S. E. tenía su residencia, a fin de presentarle su homenaje de simpatía y adhesión.

El escuadrón de carabineros montó guardia en las puertas de la mansión, tal como en nuestro Palacio de la Moneda.

Cuando el Presidente pasó por las calles del pueblo fué muy aclamado por los obreros.

En la Exposición de Salitre

OSORNO, 15. — El señor Briones Luco, delegado de la Asociación Salitrera, visitó el pabellón destinado, en la Exposición, para el salitre. Lo acompañaban el señor Buschmann y otros miembros de la comisión.

El paseo a Puyehue

OSORNO, 15. — El paseo a yehue resultó lucidísimo.

Las escuelas públicas de las munas vecinas salieron al rendir homenaje a S. E. y sequiaron numerosos ramos res.

El almuerzo, preparado a la lena, fué obsequiado por los res Fuchslocher y durante nó el más grande entusiasmo minado éste, se efectuó una sión al Salto Pilmaquén.

Comida íntima

OSORNO, 15. — Antes del con que la sociedad obsequia S. E. en el Club de Osorno, se lizará una comida íntima grupo de setenta damas y ros de lo más selecto de la dad.

El baile en honor de S. E. Osorno

OSORNO, 15. — El baile do en honor del Primer Magis resultó brillantísimo, tanto por concurrencia, que fué extra ria, como por las manifesta y aclamaciones de que fué el señor Alessandri.

El Presidente llegó al lugar donde éste se efectuaba acom do de las autoridades y de guidas personalidades alemanas sidentes en aquel lugar. A nuación venía la comitiva presi cial y altos jefes del Ejército.

Itinerario del viaje

OSORNO, 15. — Mañana, a A. M., el Primer Magistrado pañado de su comitiva, saldrá dirección a Puerto Montt, donde mará el buque de guerra " Encalada", que lo conducirá cud.

Los festejos en Concepci

(De nuestro Corresponsal, por grafo)

CONCEPCION, 15. — El es el programa confeccionado por autoridades, con motivo de la a esta ciudad del Presidente de República que se efectuará el tes próximo.

A las 7.55 P. M. — Recepción la Estación de los Ferrocarriles.

9 P. M. — Comida en la Inten cia.

El Domingo a las 10 A. M. da a Talcahuano en donde el Alessandri inaugurará el servicio alcantarillado. A las 12.45 en el Apostadero. 2 P. M. Visita Dique y al "Latorre". 6 P. M. so a Concepción. 6 P. M. Pic-Nic la Escuela Agrícola ofrecido por partidos de la Alianza. 7 1|2 P. Desfile popular por el frente de Intendencia. 9 P. M. Banquete Club de Concepción ofrecido por sociedad penquista.

El Jueves a las 10, visita secciones universitarias y a establecimientos públicos. 11 1|2 M. Almuerzo en la Intendencia la asistencia de altos funcio públicos. 2 P. M. Partida a vía Rucapequén.

TERMAS DE Catillo
PARRAL
Estas notables Termas
YA ESTAN ABIERTAS
Todos sus edificios, el menaje y el servicio han sido completamente reformados.
Precios muy módicos
Automóviles en Parral a todos los trenes.

Propiedades de Rent
AGUSTINAS. — Edificio pisos, bajos, hall, salón, escritorio, galería, 8 dormitorios, comedor 5 dependencias. Altos: hall, salón, salita, escritorio, galería, 4 dormitorios, comedor, 4 dependencias. Precio: $ 210,000, dan facilidades.
En AMUNATEGUI — piso, 7 piezas, una esquina y Mapocho, galdón y bodega. Produce $ 4,120. Precio: pesos.
Luis A. Señoret Silva
BANDERA 78 — OFIC.

Si Usted Quiere
que su cabello canoso recobre el color natural de la juventud, sea en negro, castaño oscuro, castaño claro, use sin vacilar la
Tintura FRANCOIS instantánea
la única que da completo resultado en algunos minutos.
Se vende en todas las Farmacias

Por REFACCIONES URGENTES
EN LAS BODEGAS DE LA
MALETERIA FRANCESA
(ANTIGUA CASA P. BATMALE)
Avenida Brasil número 533
Se liquidan 600 cajas mundo, baules, y cajas de camarote, de todas clases y tamaños, a precios increíbles.
GRANDES REBAJAS
en maletines y carteras para señoras, sombrereras, maletas y maletines de viaje.
MALETAS FORMA AMERICANA, en pergamoid o cartón fibra, desde $ 25.00.
Hechuras y Composturas

LOS MATRIMONIOS DE AYER.—

LA SEÑORITA MERCEDES URREJOLA ROZAS, SALIENDO DE LA IGLESIA DE LAS AGUSTINAS, DESPUES DE LA BENDICION DE SU MATRIMONIO CON EL SEÑOR SALVADOR VIAL OVALLE

SEÑORITA GABRIELA PALMA SANTA MARIA, DESPUES DE LA BENDICION DE SU MATRIMONIO CON EL SEÑOR HERNAN ROJAS SANTA MARIA

LA SEÑORITA SOFIA LARRAIN MANCHEÑO, DESPUES DE LA CEREMONIA DE LA BENDICION DE SU MATRIMONIO CON EL SEÑOR JULIO ILLANES GUERRERO

SEÑORITA JULIA ZALDIVAR ERRAZURIZ, DESPUES DE LA BENDICION DE SU MATRIMONIO CON EL SEÑOR ALBERTO OSSA LORCA

LA SEÑORITA TERESA BESA FOSTER, SALIENDO DE LA IGLESIA DE LA CARIDAD, DESPUES DE BENDECIDO SU MATRIMONIO CON EL SEÑOR JAVIER UNDURRAGA LASO

FUNERALES.— Los funerales de la señora Luisa Romero de Casanello, que se efectuaron en la mañana de ayer, fueron un elocuente exponente del justo aprecio que gozaba entre sus relaciones.

Fué la extinta un modelo de esposa y madre y los que la conocieron de cerca rinden un respetuoso homenaje a esta buena y caritativa alma, que sus amigos, los desamparados, siempre recibieron de ella sus dádivas con cariñosa sonrisa.

El recuerdo de sus virtudes será el lenitivo que su atribulado hogar tanto necesita.

A EUROPA.— En la combinación transandina de ayer tarde se dirigió a Europa la señora María Cristina Espantoso de Vial, acompañada de su hija, señorita Cristina Vial Espantoso.

Por qué las actrices nunca envejecen

(Del "Theatrical World")

De todo lo concerniente a la profesión teatral, nada hay más enigmático para el público que la perfecta juventud de sus mujeres. Con cuánta frecuencia oímos decir: "¡Cómo, si la vi hace cuarenta años en el papel de Julieta, y no representa ahora un año más de edad!" Naturalmente, hay que tener en cuenta la manera de caracterizarse, pero cuando se nos vé de cerca, fuera del escenario, necesita la gente otra explicación. ¡Qué extraño es que la generalidad de las mujeres no hayan aprendido el secreto de conservar la cara joven! ¡Y qué sencillo es comprar un poco de cera pura mercoliz da en la farmacia, aplicársela al cutis como cold cream, quitándola con agua caliente por la mañana. La cera absorbe la cutícula vieja en forma gradual e imperceptible dejando el cutis nuevo y fresco libre de arrugas y otras fealdades. Esta es la razón por la cual las actrices no tienen la cara desfigurada con manchas, barrillos, etc. ¿Por qué nuestras hermanas d[illegible] o lado de las candilejas no aprenden y aprovechan esta lección?

No mas feas

La persona más fea se pondrá bonita al momento usando la Maravillosa Leche de Rosas de Werck Crema de la Reina de Hungría, Rojo líquido de Werck, Leche lidea de Werck y los fragancIosos Polvos de la Reina de Hungría de Werck.

Pedidos a Daube y Cía. y en todas las Boticas de la República

MAISON
Gualtieri
ESTADO 357

REALIZACION
SOMBREROS
VESTIDOS
ABRIGOS
MALETINES
GUANTES
MEDIAS
Y EN CAS
PRECIOS
MUY REBAJADOS

MATINEES.— Hoy se efectuará la matiné que las señoritas Inés y Luz Herrera Lira ofrecen a sus amitas para despedir a las señoritas Rebeca, Margot y Eugenia Lira Lira que parten a Europa a fines del presente mes.

Damos a continuación la lista de las niñitas invitadas:

M. Magdalena Arangua Rivas, Ana y Carolina Budge Ferrari, María y Elena Bulnes Eguiguren, Isabel Barros Casanueva, Teresa Benett Bascuñán, Adriana y Ester Braga Barrenechea, Carolina Correa Pereira, Marta y Eugenia Correa Vial, Marta Claro Velasco, Mariana Cox Lira, Cristina e Inés Cariola Moreira, Elena y Marta Donoso Antúnez, Carmen y Elena Domínguez Casanueva, Alicia Echeverría Larraín, María C. Errázuriz Rozas, Eugenia Fierro Salamó, Sofía Garretón Walker, Marta y Luz Gana Suberceseaux, M. Amelia Gana Méndez, Leonor González Rodríguez, Inés Hurtado Echenique, Mercedes Herrera Valdés, Fanny Herreros Sullivan, Juana Izquierdo Huneeus, Rebeca, Margot y Eugenia Lira Lira, Marta y Luz Lira Vergara, Teresa Larraín Vial, Elena Larraín Rozas, Betty Lorca Bunster, Ludmila y Concepción Lira Vergara, Olga Melo Iñiguez, Rebeca Mujica Mujica, Carmela Ossa Güemes, Ana y María Pérez Antúnez, Raquel Pacheco Wicks, Adriana y Josefina Peró Cuevas, Amelia y Mercedes Ramírez Villegas, Carmen Ramírez Rivas, Carmen Rodríguez Ortúzar, Consuelo Saavedra Balmaceda, Elvira Silva Bernales, Clemencia Tagle Riesco, Inés Tagle Ortúzar, Ana Tupper Huneeus, Elías Troncoso Troncoso, Sara y Rosa Undurraga Riesco, Raquel Urrejola Rozas, Carolina Valdés Riesco, Violeta Valdés Herrera, Dolores Videla Lira, Lucía Vicuña Ossa, Josefina Vergara Tagle, Adela Valdivieso Bañados, Carmela Villegas Echeverría, Adriana y Rosa Vial Correa, Delia Vergara Vergara, Emma Valdés Portales, Rosa y Lucía Valdés Wood, Isabel Valdés Vial.

SOCIEDAD DE SANTA MARTA.— Retiro para empleadas de casas particulares.

Se invita a todas las socias para el retiro que se predicará en el Externado del Sagrado Corazón los días 19, 20, y 21 del presente.

Podrán asistir todas las empleadas aunque no sean socias.

Rogamos a las dueñas de casa dar las facilidades necesarias

La hora de misa será de 5.30 salida 6.30 en la tarde de 2.30 a 4.

Director el R. P. Alberto Kern.

Que feo el vello

Y que lindas son las piernas blancas y finas sin vello, lucidas discretamente en las playas.

Para obtener este resultado, sólo se consigue usando el Depilatorio **Aztecas**, maravilloso, que extirpa de raíz el vello y que venden las Droguerías y Boticas. Escriba usted a Casilla 3499, Santiago y le mandaremos contra reembolso de $ 7.50, una caja de Depilatorio **Aztecas**.

LOS MATRIMONIOS DE HOY.—

LA SEÑORITA IDA CARVAJAL MUÑOZ, CUYO MATRIMONIO SE EFECTUARA HOY PRIVADAMENTE CON EL SEÑOR DANIEL HERRERA CARVALLO.

SEÑORITA LUISA LARRAIN UGARTE, CUYO MATRIMONIO CON EL SEÑOR MIGUEL FUENZALIDA BALBONTIN SE EFECTUARA HOY, A LAS 11.30 A. M., EN LA CAPILLA DE LA CARIDAD.

GARDEN PARTY.— La señorita Adelaida Mujica M., ofrecerá hoy en su quinta de Apoquindo un garden party a sus relaciones.

NACIMIENTO.— Ha llegado al mundo Luis Rafael Jofré Délano, hijo de don Luis Jofré Guarda y de la señora Ana Délano de Jofré.

ALMUERZO.— El Ingeniero señor Carlos Kuster festejó ayer con un almuerzo en el Restaurant del Cerro San Cristóbal a un grupo de sus amigos.

Asistieron a esta manifestación los señores Alfonso Díaz Lira, Alfredo Lea Plaza, Raimundo del Río, Ricardo Simpson, Héctor Marchant, René Prieto, Manuel Zañartu, Oscar Donoso, Hernán del Río, y Renato Gatica.

Dr. BENIGNO LARA.— Desde hace varios días se encuentra en Santiago el doctor Benigno Lara, distinguido miembro del foro boliviano, periodista de nota y abogado de varias empresas mineras chilenas en ese país.

BAILE

Los bailes de salón están de moda, podrá aprender usted rápidamente y con toda facilidad, dada la sencilla teoría adoptada por el profesor práctico y de más actualidad en Santiago. Prof. M. AGUILAR. Clases diariamente. Gálvez 202.

VERANEANTES

Aviso a mi distinguida clientela y familias en general que he abierto **EL HOTEL GRANEROS**, en Cartagena, a media cuadra de la Estación de los Ferrocarriles del Estado, y a cuadra y media de la playa, **la mejor situación**, ajeno al bullicio; la parte más higiénica por su aire fresco y sano. Precios módicos y convencionales. Departamentos desde $ 10 diarios. Cinco variados y abundantes platos, especialidad en guisos de mariscos; comida siempre variada. Orden y seriedad. **Visítenos y se convencerá.**

ALIMENTO MEYER
ES EL MEJOR para NIÑOS y ENFERMOS

COMPAÑIA CONSUMIDORES DE GAS SANTIAGO

A las Señoras y Señoritas DE Nuestra Sociedad

Que se interesen por asistir a la 8.a Conferencia y Demostración Practica de ECONOMIA DOMESTICA, que tendrá lugar el MARTES PROXIMO, a las 5 P. M., en el Salón de Honor de esta Compañia; atentamente se les invita a pasar mañana Lunes, a las 10 A. M., por nuestra Oficina a retirar las entradas para esta reunión.

COMPAÑIA DE CONSUMIDORES DE GAS DE SANTIAGO.

Pascua y Año Nuevo
LA "CASA RUSA", DE DAVID YUDILEVICH

Ofrece al comercio un gran surtido de juguetes, especialmente para Paqueterías, Jugueterías, Bazares de Sociedad Pro-infancia, etc., etc., a precios nunca vistos.
Todos recién llegados de Alemania.
Ventas por gruesas y docenas.
PUENTE 670

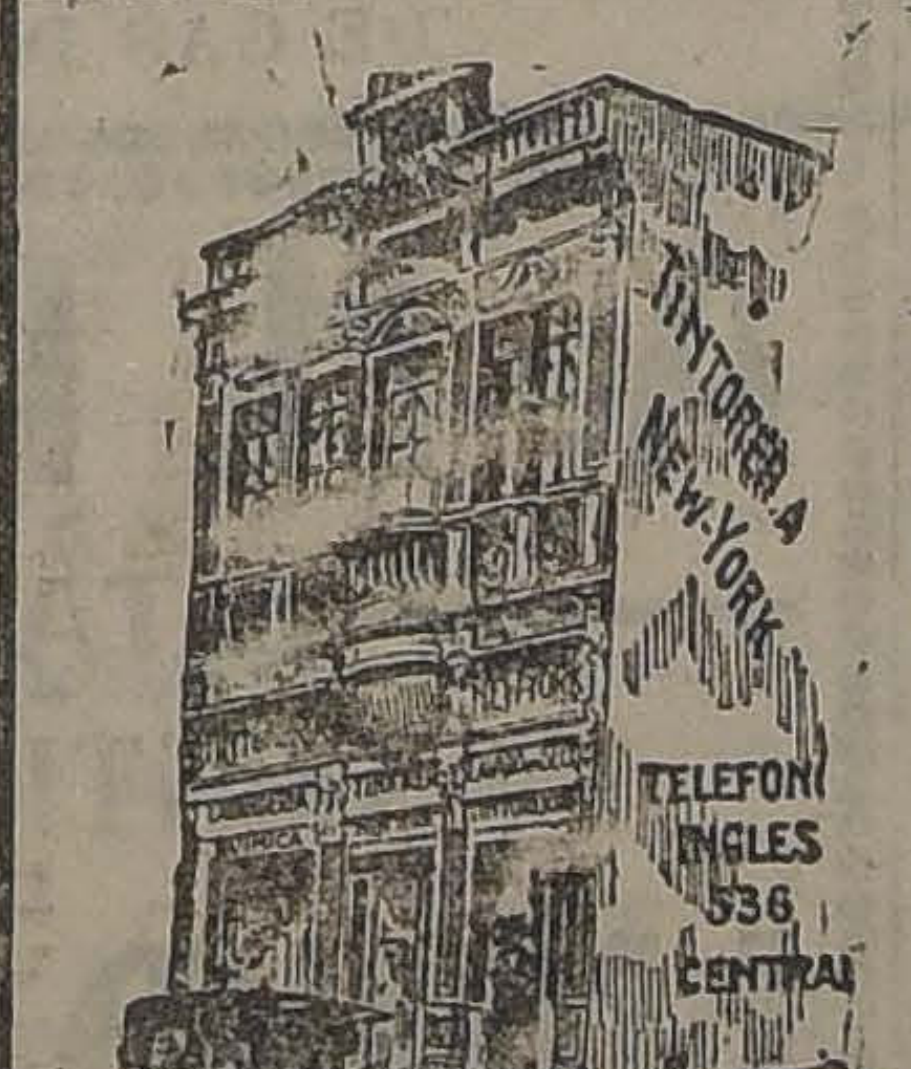

SEÑORA

Diríjase a la TINTORERIA más acreditada para cualquier teñido o limpiado químico, por descuidado que sea.
Nuestro establecimiento cuenta con espléndidas e higiénicas secciones especiales para cada trabajo que se nos encargue
También teñimos el negro en colores claros, sin perjudicar el tejido

ESTABLECIMIENTO DE TINTORERIA Y LIMPIADOS QUIMICOS
NEW YORK
SAN FRANCISCO 223 – 225 – 227 – 229
TERCERA CUADRA, NO ANTES
TELEFONO INGLES 536, CENTRAL

¡MAS QUE EL PAN [illegible] HOGAR NECESITA LA ALEGRIA [illegible] NOCHE
PATHE-BABY ES LA DICHA DEL HOGAR

El biógrafo en casa
Con sólo $ 350
puede Ud. adquirir este juguete moderno que deleita y educa.
Exhibiciones gratuitas.
Casa Max Gucksmann
AHUMADA 91
— Y —
CASA FRANCESA
CALLE ESTADO

LA TIENDA "LA PALOMA"
CALLE 21 DE MAYO 688
Entre Santo Domingo y Rosas

LLEGARON JERSEY DE SEDA Y DE LANA, MUY RICA CLASE, LOS QUE LIQUIDAMOS A PARTIR DEL LUNES PROXIMO 17

JERSEY de seda 140 de ancho, metro a ... ... $ 62.00
JERSEY de lana 140 de ancho, metro a ... ... $ 35.00
CREPE rica clase un color, metro a ... ...$ 2.50
CREPE en seda, 1 metro de ancho, metro a ... ... $ 9.00
ESPONJAS varios colores metro a ... ... $ 6.50
CREA para sábanas metro desde ... ... $ 4.00

Y un lindo surtido en géneros de lana y algodones. Todos los artículos indicados con precios será único.

BAUTIZO.— Ayer fué bautizada en la Parroquia de la Asunción, la niñita Marta Eliana Celeste Cruz Coke Madrid, hija del doctor don Eduardo Cruz Coke y de la señora Marta Madrid de Cruz Coke.

Sirvieron de padrinos, el señor don Francisco Madrid Arellano y la señora Maicita B. de Hepp.

GARDEN PARTY.—Don Arnaldo Fallabella y señora ofrecerán el Domingo 23 un garden party a un grupo de sus relaciones sociales en su residencia de la Villa Teresa, en Pedro de Valdivia.

MANIFESTACION. — A medio día de hoy será servido en los comedores del Círculo Español, el almuerzo que numerosos miembros de la Colonia Española le ofrecen al Cónsul de España, señor Luis Guillen Gil, con motivo de su próximo matrimonio.

CENTRO FEMENINO DE ESTUDIO.— El Martes próximo, el Dr. Carlos Tapia Fernández, profesor de la Cruz Roja, dictará en los salones de este Centro, una interesante charla, sobre algunas consideraciones acerca del mejor aprovechamiento del veraneo. No dudamos que el tema de tanta oportunidad atraerá el interés general. El programa para esta velada, es el siguiente:

I. Piano, señorita Marta Gajardo.

II. Conferencia, Dr. Carlos Tapia Fernández

III. Romanza, canto, señora Carolina A. de Corral.

IV. Recitación, señor Guillermo Aravena Hidalgo.

La entrada es libre, y se invita especialmente a las alumnas de la Cruz Roja.

Todo un éxito fué el dancing tea que en la tarde del Sábado se llevó a efecto en este Centro. Una distinguida concurrencia llenaba los salones. Los números de declamación de la señora Gabriela Grandón de Ferrada, y el canto del señor Juan Guitart, fueron muy aplaudidos

EN LA DIPLOMACIA.—El Ministro de Gran Bretaña, Excmo. señor Grant Duff y señora de Grant Duff ofrecerán mañana una recepción en honor de don Raúl Edwards Mac-Clure, en la que le hará entrega de la condecoración con que lo honrara el Gobierno británico, por sus servicios prestados al ejército de ese país, durante la conflagración europea.

PARTE.— Circula el siguiente parte:

Zacarías Atienza e Ignacia P. de Atienza participan a usted el matrimonio de su hija Eugenia con el señor Luis Guillén y Gil y le invitan a la ceremonia religiosa que se celebrará en la Capilla del Palacio Arzobispal, el Sábado 22 del presente, a las 11.30 A. M.

Luis Guillen Gil, Cónsul de España, participa a usted su matrimonio con la señorita Eugenia Atienza Pedraza y le invita a la ceremonia religiosa que se efectuará en la Capilla del Palacio Arzobispal, el Sábado 22 del presente a las 11.30 A. M.

RECEPCIONES—Las señoritas Luz y Rebeca Pacheco Díaz, ofrecieron una agradable recepción a un grupo de sus relaciones.

Entre las señoritas asistentes anotamos a las siguientes: María Ossa Ruiz, Isabel Larraín Echeverría, Elvira Garcés Gana, Raquel Rodríguez Vergara, Cristina Mackenna Lazcano, Julia García Díaz, Josefina Edwards Ferrari, Elvirita Grez Irarrázaval, Tita Díaz Salas, María Lyon Edwards, Francisca Garcés Gana, María Eugenia Matte, Carolina Vial Palma, Ana Matte Reyes, Blanca Fernández Beauchef, Mary Budge Aguirre, Elena Claro Montes, Sara Cruzat Balmaceda y Mercedes Rivas González.

—La señora Leonor Sánchez de Figueroa, ofreció ayer una agradable recepción en su residencia de la calle oneda, a la lue asistieron las siguientes personas:

Elena Ross de Tocornal e hija, Embajador de la República Argentina y señora, Excmo. señor Ricardo Olivelra, Ministro argentino en Ecuador, Excmo. señor Conde Von Ipee, Ministro de Alemania, Excmo. señor Ministro de España y señora, Carolina Valdés de Concha, Sara del Campo de Montt, Elisa Balmaceda de Bello, Delia Matte de Izquierdo, María Coello de Salinas Lozada, Enriqueta Figueroa de Guzmán, Carolina Pereira de Correa, María Peñafiel de Zañartu, Blanca Peñafiel de Ossa, Pedro Salinas y señora, María Elena Peró de del Solar, Elisa Maderna de Rusiñol, Sofía Linares de Walker e hija, María Valdés de Prado, Alberto Alcobendas y señora, Luz Mackenna de Vergara, Natalia Vial de Vicuña, María Huidobro de Figueroa, Guillermo Pereira Iñiguez, Luis Izquierdo, Adolfo Calvo, Julián Portela, Samuel López Quezada, Francisco Ortúzar Figueroa, Luisa Figueroa de Vergara, Rosa Figueroa de Echeverría, Mercedes Tocornal de D'Orival, Josefina Martínez de Ferrari, Raimundo Ortúzar Figueroa, Manuel Torres Boonen, Joaquín León Luco, César León, Emiliano Figueroa Larraín, Joaquín Figueroa Larraín.

ALMUERZO.—Don Jorge Asta-Buruaga Lyon y señora Elena Larraín de Asta-Buruaga, ofrecieron ayer un almuerzo a un grupo de sus relaciones en su residencia de Pedro de Valdivia.

LIGA DE MADRES.— Se invita a toda madre de familia que se interese por estos temas a asistir a la última de las "Reuniones de Estudio" que ha organizado durante este año la Liga.

Se tratarán en ella los siguientes temas: "Desarrollo y cuidados físicos del niño", por la doctora Ema Gandon; "Mattusianismo", por la directora de la Sección A de la Liga.

Se terminará dando cuenta de las conclusiones prácticas hr que se ha llegado, después de haberse discutido los trabajos anteriores.

La reunión tendrá lugar en Santo Domingo 1274, a las 10.30 A. M.

EN EL SANTIAGO TENNIS CLUB.— Durante el dancing tea que ofrece el Directorio de esta Institución a las familias de sus asociados, la orquesta Alex ejecutará el siguiente programa musical:

1. Puppchen Lieec. One Step.
2. Wonderful one. Vals boston.
3. Mean, mean, Mama. Fox-trot.
4. Tell me a story. Fox-trot.
5. C'est la faute a papa. One Step.
6. When you walxed out. Fox-trot.
7. The Fuzzy Wuzzy bird. Fox-trot.
8. Pobres flores. Tango.
9. Electric girl. Fox-trot.
10. My Daddy long legs. Fox-trot.
11. La Java. Vals moderno.
12. Granadino. Paso doble.

Consejos de la Comtesse Ivon

PARA EL MUNDO INFANTIL

Se acerca la Pascua y Año Nuevo y ya los niños llenos de alegría y esperanzas se preparan para recibir la cariñosa visita del viejo Noel, que también viene en embajada especial a Chile, siguiendo la moda. Los padres empiezan a preocuparse con anticipación para prepararle una buena acogida y formulan sus presupuestos aportando un buen tributo para satisfacer los anhelos de sus chicos que los colmarán de cariños y con sus inocentes y afectuosas caricias les harán olvidar tantas pesadumbres y sinsabores cosechados en la vida diaria.

Felizmente, ya están llegando los equipajes de Noel y hemos presenciado su apertura en La Galería de Novedades, calle Monjitas 879 y 21 de Mayo 511, y realmente hemos quedado maravillados con tan magnífica y variada creación que harán las delicias de los niños y también de los padres por la economía que tendrán. Llamamos la atención especialmente a las hermosas muñecas, monos irrompibles; juguetes de cuerda y tantas otras novedades que difícilmente podrán encontrarse reunidas en otra parte y a precios tan bajos. Antes de decidir cualquiera compra conviene visitar esta exposición.

PARA EL CUTIS

Uno de los inconvenientes de esta estación, son los fuertes vientos que queman el cutis y le arrancan los polvos con que se trata de protegerlo. Usando la **Crema Nayade** que vende únicamente la **Casa Francesa**, éstos se adhieren muy bien y, además, contribuyen a favorecer la conservación del cutis.

¡CUIDADO CON LA SALUD!

Nada cuesta enfermarse, pero es muy difícil y en todo caso muy caro restablecer la salud quebrantada; por eso las personas previsoras toman sus precauciones para evitar y prevenir las enfermedades. La **Hemoglosa del Laboratorio Chile**, depuradora de la sangre, es un específico que debe conocer y tener a mano toda dueña de casa.

PARA CONSERVAR LA VISTA

En esta época de días ardientes, con gran fuerza luminosa en el sol, es cuando más peligro corren los ojos de contraer afecciones peligrosas, las que se pueden evitar en su mayor parte usando anteojos con cristales obscuros, como los que ofrece el **Instituto Optico Rotter, Ahumada 264.**

LA ELEGANCIA EN EL CALZADO

Un detalle importantísimo de la toilette femenina es el calzado, este debe ser elegante, de buen corte, de forma irreprochable y de materiales de primera clase. El calzado que ofrece la **Casa Real, calle Ahumada 310,** tiene gran aceptación entre las familias más distinguidas y elegantes de Santiago. Recomendamos muy particularmente los blancos de gamuza y lona especiales para la presente estación; visiten esta casa antes de resolver sus compras. También esta casa tiene el más elegante surtido en calzado de gamuza negra y café y de colores que tanto se usan hoy día en París.

EL MEJOR TONICO PARA EL ORGANISMO

Las personas débiles, anémicas, neurasténicas, convalescientes, necesitan un poderoso reconstituyente, cual es el **Cerebrol,** que estimula las funciones del corazón y del cerebro, regulariza la digestión, desarrolla el apetito, reconstituye los tejidos y los huesos, da vigor, alegría y actividad y puede ser tomado por las personas más delicadas y los niños. Se vende en las **Droguerías importadoras y buenas boticas.**

PRECAUCION INDISPENSABLE

Los calores extraordinarios de este año harán más necesario aún el veraneo y, en consecuencia, es menester tomar precauciones para conservas el cutis y para ello nada más recomendable que llevar la **Leche de Belleza del Dr. Bodin,** que vende la **Botica Gamboa, Portal Mac-Clure esq. de Merced,** y en todas las buenas boticas.

BOCA FRESCA Y DIENTES HERMOSOS

Así como se admira la belleza de las chilenas, llama la atención su dentadura tan mala, y esto es debido a la falta de buenas prácticas higiénicas, que deben usar desde la infancia. Usese siempre después de cada comida, al levantarse y acostarse los elixires, cremas y polvos dentríficos preparados por el **Laboratorio Chile** y que se venden en todas las **Boticas y Perfumerías.**

CONTINUA LA OCASION

Pocas veces ha tenido un éxito comercial tan grande la realización de mercaderías, como ha ocurrido con la de la **Casa Emilio Delporte y Cía., Bandera 683-693, esquina de Rosas,** donde ha acudido todo Santiago a comprar telas de moda para señoras, y casimires para caballeros y niños, que se han estado vendiendo a precios nunca vistos y con gran ventaja sobre los establecidos en el centro. Aconsejamos apresurarse a visitar esta casa para aprovechar la doble economía por la calidad y el precio. Ahí encontrarán las más finas telas de última creación, como crepe marrocaín, velos lisos y estampados, crepe egipcio, esponjas jacquard, etc.

PRIMERA COMUNION

Es una buena costumbre tradicional la de dedicar el día de Pascua para que los niños hagan su primera comunión celebrando en fecha tan solemne este acto de la vida que dejará recuerdos inolvidables en la mente de los afortunados. Las familias se afanan en preparar a su hijos y presentarlos en la mejor forma posible; para ayudarlas les recomendamos que los mejores libros de misa y para Primera Comunión, los encontrarán en la **Librería Nascimento, calle Ahumada 272,** a precios extremadamente ventajosos y para todos los gustos.

ENDULZAR LAS FIESTAS

Ya llegan las tradicionales fiestas del hogar, la Pascua y Año Nuevo, que es preciso celebrar rodeados de la familia y amigos en la forma más agradable posible para que dejen gratos recuerdos en todos. Uno de los mejores elementos para el cumplido éxito, son los dulces, pasteles y helados que prepara la **Confitería París,** del señor **A. Robnet, calle San Francisco 256-258, Teléfono, 2968** en forma incomparable por su finura y sabor exquisito. Especialmente recomendamos los Petits-Fours, bombones, biscuits, glacés y chocolates. Conviene apresurarse a hacer sus pedidos para estar oportunamente servido.

ELEGANTE Y ESBELTA

Se admira una toilette, el bonito talle de una persona y se hacen elogios de su físico sin tomar en cuenta que es la obra exclusiva del corsé bien cortado que modela el cuerpo, corrigiendo sus defectos y haciendo resaltar su belleza; que sólo se obtiene de un especialista, como **La Corsetería Francesa, calle Moneda 819,** cuya distinguida clientela es su mejor recomendación.

PASCUA Y AÑO NUEVO

Los chocolates y bombones son los mejores presentes que pueden hacerse a una dama; es un encanto charlar con ella mientras sus menudos dientes muerden golosamente y se saborea con delicia. El depósito de chocolate **Compañía 2013, Plaza Brasil,** ofrece el más completo y exquisito surtido de chocolates y bombones y cocoa, y hermosas cajas para regalos a precios excepcionales.

COMTESSE IVON.

TALLER DE JOYERIA

Ramón Callis

COMPAÑIA 1023

ALHAJAS

Confección y transformación de Joyas, reparación de toda clase de relojes.

D-16

JUGUETES

ESTADO 127

SOCIEDADES Y COMERCIANTES

Realizamos un grandioso muestrario de juguetes ALEMANES, FRANCESES Y NORTEAMERICANOS. 100,000 juguetes distintos modelos. Precios especiales para sociedades de beneficencia

CORDONERIA FRANCESA

ESPECIFICOS MEDICINALES

PREPARACIONES PARA EL TOCADOR

LABORATORIO LONDRES

VALPARAISO

H. V. PRENTICE Y Ca.

QUIMICOS, FARMACEUTICOS Y TECNICOS ESPECIALISTAS

PREMIADO CON MEDALLAS DE ORO

RECOMIENDA ESPECIALMENTE

SU Sal de Karlsbad Efervescente Fórmula Baiss Drtz

De venta en todas las buenas boticas

Depósito en Santiago - Carmen 428 - Telef. 81

PAPELES PINTADOS

BUEN SURTIDO. PRECIO BAJO

MERCERIA MATAS

CASA FUNDADA EN 1886

DELICIAS NUMERO 2780

(PORTAL EDWARDS)

Viaje de Turismo a Buenos Aires

POR VIA CORDILLERA

LAS INSCRIPCIONES SE CERRARAN EL DIA 20 DE DICIEMBRE

Reserve su pasaje cuánto antes, y pida datos, a las siguientes direcciones:

LIBRERIA "ZIG-ZAG", PLAZA VICTORIA; AGENCIA CHILENA DE INFORMACIONES, O A LOS SEÑORES SALAZAR Y Cía., AGUADA 570, CASILLA 3104, TEL. AUTO 2525, VALPARAISO.

PASTELERIA "LA COLON", PORTAL FERNANDEZ CONCHA 918, SANTIAGO

Cristina Q. de Trigos, AHUMADA 116, SANTIAGO

Trajes Sastre Tejidos

DE LANA Y SEDA, MATIZADOS, CHINESCOS, VARIEDAD DE MODELOS

Gran moda en la presente temporada

The Jersey

Primer Premio y Medalla de Oro Exposición Industrial 1922

Valparaíso: Condell 286 :: Santiago: 21 de Mayo esq. Santo Domingo

Fábrica: San Diego 156

CREMA ALMENDRINA

HERMOSEA MARAVILLOSAMENTE EL CUTIS.

MUEBLES

De comedor, dormitorio, escritorio

A precios sumamente bajo., con grandes facilidades en el pago, vende:

La San Antonio

Moneda 952

FRENTE CASA MUZARD

Remedio Sin rival

contra resfriados, influenza, reumatismo, dolores de cabeza, de oídos, de muelas, jaquecas, neuralgia, etc., es

QUADRONAL

A las personas delicadas y de corazón débil se recomienda usar únicamente estas tabletas para las enfermedades arriba indicadas. Jamás afectan el estómago ni el corazón.

DE VENTA EN TODAS LAS BOTICAS

PUENTE 624

CASA RAGUE

CASA RAGUE

PUENTE 624

LAS MAS ALTAS FANTASIAS

en ojetos para regalos, las encontrará en la

Joyería GODART

ESTADO 257

Gran Club de Loza Inglesa fina

SEMI-PORCELANA, PARA 18 PERSONAS

SUSCRIBASE EN EL CLUB N.o 3

Quedan ya pocos números disponibles

En el 24.o sorteo del Club N.o 1, salió favorecido el N.o 8, del señor Horacio Bown, de Sewell.

En el 12.o sorteo del Club N.o 2, salió favorecido el N.o 109, del señor Jorge Garland, de San Francisco de Limache.

Corresponde pagar la cuota 13.a y 25.a, respectivamente.

LOS SORTEOS DE MIS CLUBS SE VERIFICAN LOS DIAS SABADOS, A LAS 10 A. M., EN LA NOTARIA DE DON MARIANO MELO EGAÑA, Y RUEGO LA ASISTENCIA DE TODOS LOS INTERESADOS.— SOLICITE PROSPECTOS Y DETALLES

BANDERA 160.— CASILLA 2859.— SANTIAGO.

MARCOS BAND

Desmanchador Renovat

el mejor producto para sacar manchas de toda especie, sean de tintas, vinos, aceite, pintura, etc., etc., de cualquier tela.

Gran comida de Pascua

A beneficio de la Sociedad "Las Creches"

EN EL LOCAL DEL SANTIAGO TENNIS CLUB DEL PARQUE COUSIÑO

El día 25, a las 8.30 P. M.

Gran orquesta para bailar durante la comida.

Las mesas pueden reservarse en Almirante Barroso 270, Teléfono 1053.

25-D.

MADRES

SALVAD A VUESTROS HIJOS DE LAS PELIGROSAS AFECCIONES INTESTINALES

Alimentándolos únicamente con

"DRYCO"

EL ALIMENTO INSUPERABLE EN LA EPOCA DE LA LACTANCIA

SU MEDICO SERA SU MEJOR PARTIDARIO

EN VENTA EN TODAS LAS BOTICAS

DISTRIBUIDORES PARA CHILE

MORRISON & Co.

SANTIAGO

EL MEJOR ACEITE

EN

MEJOR ENVASE

HAVOLINE OIL
MEDIUM

BARAHONA Y MARIN

BANDERA Esq. STO. DOMINGO

SANTIAGO

N|O.

Ropa blanca fina

SOBRE MEDIDA

Ajuares para novias, ropa de cama, Mantelería, Ajuares para bebés, Monogramas.

Bordado a mano y a máquina, aplicaciones de Malla y Frivolité hechas a mano, trabajos en Richelieu, desnilados filetes y calados en géneros de algodón, hilo o seda. Nos encargamos de la confección de cualquier trabajo concerniente al ramo.

SEÑORA: Si desea la seguridad de un buen trabajo a cargo de personas que sepan interpretar sus deseos y presentarle una obra perfecta y verdaderamente "CHIC" acuda a nosotros, contamos con personal y materiales de primer orden.

Nuestros trabajos son algo práctico moderno verdaderamente útil y elegante.

Precios módicos

246 — CLARAS — 246

Anita de Elmasa

Cocinas a Gas!

Las Cocinas a Gas que vende esta Compañía, con la nueva patente de "QUEMADORES ECONOMICOS" son las que dan los mejores resultados a las dueñas de casa, por su ECONOMIA Y FACILIDAD EN EL MANEJO.

Pase a visitar nuestro Almacén de Santo Domingo 1061 y se impondrá de las garantías que ofrecen estas cocinas respecto cualesquiera otra marca, extranjera o nacional, debido a los excelentes resultados dados por el "QUEMADOR ECONOMICO".

COMPANIA DE COSUMIDORES DE GAS DE SANTIAGO

A. M. ROBERT

ESTADO 67

CONTINUA LA

LIQUIDACION COMPLETA

DE TODAS LAS MERCADERIAS

FINISIMOS VESTIDOS DE VERANO Desde $ 49.-

RICOS TRAJES SASTRE Desde $ 85.-

ABRIGOS DE PLAYA Desde $ 80.-

Cortes de Géneros de Lana en Realización

MATRIMONIO OSSA LORCA - ZALDIVAR ERRAZURIZ. — En la tarde de ayer fué bendecido en casa de la novia por el obispo de Dodona, monseñor Rafael Edwards, el matrimonio de la señorita Julia Zaldívar Errázuriz con el señor Alberto Ossa Lorca.

Sirvieron de padrinos, por parte de la novia, don Rafael Zaldívar Reyes y la señora María Díaz Lira de Zaldívar; y por parte del novio, don Alberto Lorca y la señora Flora Ossa de Díaz.

Testigos en la ceremonia religiosa sirvieron los señores Angel Errázuriz O., Eugenio Díaz Lira y Ricardo Lecaros Reyes, y por parte del novio, los señores Manuel Núñez, Leopoldo Symon Lorca y Julio Lorca P.

En la ceremonia civil actuaron como testigos por parte de la novia los señores Luis Altamirano, Javier Díaz Lira y César de la Lastra, y por parte del novio, los señores Belisario Díaz Ossa, Arturo Lorca P. y Alberto Lorca.

GARDEN PARTY EN LOS JARDINES DEL CLUB HIPICO. — Gran entusiasmo ha despertado en nuestros círculos sociales el Garden Party que un distinguido grupo de damas ha organizado a beneficio de los niños pobres del barrio de San Alfonso que tendrá lugar el Sábado 22.

Hasta ahora han tomado entradas las siguientes familias:

Aldunate Errázuriz, Aldunate Concha, Barros Casanueva, Lira Lira, Barros Róbinson, Bulnes Correa, García Huidobro Valenzuela, Infante Larraín, Lyon Noguera, Zañartu Bernales, Calvo Respaldiza, Hurtado Salas, Lorca Cortínez, Merry del Val Rámila, Valdés Hurtado, Mena Baeza, Barrios Troncoso, Fabres Bulnes, Mena Vives, Valdés Portales, Matte Blanco, Vial Izquierdo, Matte Reyes, Pinto Vial, Vial Salas, Errázuriz Letelier, Vial Correa, Saavedra Pinto, Ureta Valdés, Larraín Rozas, Vial Letelier, Pacheco Díaz, Vergara Blanco, Correa Pereira, Lira Vergara, Echeverría Reyes, González Echenique, etc., etc.

MATRIMONIO VIAL OVALLE-URREJOLA ROZAS.— Ayer fué bendecido el matrimonio de la señorita Mercedes Urrejola Rozas con el señor Salvador Vial Ovalle.

Actuaron como padrinos por parte de la novia, el señor Rafael Urrejola y la señora Mercedes Rozas de Urrejola, y don Wenceslao Vial Ovalle y la señora Ana Ovalle de Vial; por parte del novio, sirvieron como testigos por parte de la novia, don Manuel Rozas Ariztía y don Fernando Prieto Concha; y por parte del novio, don Luis Vial Solar y don Martín Ovalle Iñiguez.

En el matrimonio civil, actuaron como testigos por parte de la novia, los señores Estanislao Pérez Tupper y Camilo Prieto Concha; y por parte del novio, los señores Víctor Larraín Hurtado y Rafael Urrejola Rozas.

Casa de Residencia
COMODA Y MUY BIEN CONSTRUIDA
Con grandes salones, ocho dormitorios, tres baños, seis dependencias, bodega subterránea, dos patios y amplio huerto con parrón y árboles frutales, gallineros, etc. 18 x 70 metros.
Se vende en $ 150,000
VERLA Y TRATAR: SAN MIGUEL 40

Casas Amobladas
EN VALPARAISO — VIÑA DEL MAR
Recreo :-: Limache y Quillota
Tengo varios en arriendo muy cómodas y centrales. Desde $ 400 a $ 1,800, mensuales.
ERNESTO MARAMBIO MONTT
GALERIA ALESSANDRI 25-A, SANTIAGO, CASILLA 2699

MODELOS
Vestidos, Trajes de 3 piezas y Batas
Realización
116, Ahumada, 116
(altos,) frente a Otto Becker

PASE USTED UN RATO AGRADABLE DE CAMPO
—VISITANDO EL—
GRAN FRUTILLAR CHACRA "LAS BALEARES"
—EL RESBALON—
Música escogida, frutillas frescas, empanadas especiales, refrescos, etc., etc.
Servicio especial de trenes y de autobuses al mismo frutillar.
Los Domingos y festivos autobuses-salones, saldrán de Matucana y Mapocho: 10 A. M., 2 P. M., 3.30 P. M., 5. P. M.

LIQUIDAMOS
toda clase de Pieles, Capas y Echarpes de Marabú.
PELETERIA
AMERICANA
(Antiguo local del Zorro Negro)
ALAMEDA ESQUINA SAN DIEGO

HOY - DOMINGO A las 6 30 - HOY

- TEATRO -
MUNICIPAL
Danzas expresivas de
- ORA -
DOELK
Hoy, a las 6.30 P. M.

FRUTOS
CHOCOLATE EXQUISITO
$ 10.000
EN PREMIOS
DELICIAS 2867

Aproveche y Economizará-Mañana Lunes 17

Ahumada 274 - Casa Mc Rostie
ENTRE AGUSTINAS Y HUERFANOS
GRAN EXPOSICION
3,000 VESTIDOS
EN
Sensacional Liquidación Anual

VESTIDOS	Confeccionados en rica esponja de fantasía y lisa, todos colores y modelos variados; antes $ 68. AHORA	$ 38.00
VESTIDOS	De rico velo de hilo de alta fantasía y en todos colores, modelos de alta novedad; antes $ 65. AHORA	$ 45.00
VESTIDOS	De rico Crepé de hilo en todos colores y gran variedad de modelos; antes $ 85. AHORA	$ 58.00
VESTIDOS	De Gabardina de pura lana, todos colores y modelos variados..	$ 98.00
CAPAS	De lana tejidos especiales para playa, todos colores y modelos elegantes: antes $ 160. AHORA	$ 125.00

Guantes Mosqueteros

GUANTES	Mosqueteros de Cabritilla de alta fantasía, muy elegantes, con lindos dibujos; precios de ocasión. PAR	$ 43.00
GUANTES	Mosqueteros imitación Gamuza en todos colores. PAR ..	$ 12.90
GUANTES	Mosqueteros de hilo en todos colores y muy elegantes. PAR	$ 10.90
GUANTES	Mosqueteros de seda, todos colores, a precios de ocasión.	

VESTIDOS	De rica espumilla de seda, lindos colores y modelos de gran novedad; antes $ 150. AHORA	$ 98.00
VESTIDOS	De finísima espumilla y Crepé Marrocain, gran variedad de colores y modelos distintos; antes $ 190 y 250. AHORA $ 150, y...	$ 125.00
ABRIGOS	De rico género "PIEL DE OSO", especiales para playa, gran variedad de colores y lindos modelos.	$ 150.00
ABRIGOS	Cortos en género "Piel de Oso", en todos colores, y modelos diferentes	$ 75.00
ABRIGOS	De rica Gabardina todos colores y modelos variadisimos	$ 135.00

MEDIAS

MEDIAS	De rica seda con costura y en todos colores; precios de réclame. PAR	$ 4.95
MEDIAS	De seda calidad muy superior, con costura y en gran variedad de colores. PAR	$ 6.90
MEDIAS	De 1/2 hilo con costura y en todos colores; gran rebaja. PAR	$ 3.90
MEDIAS	De puro hilo con costuras y flecha calada; todos colores. PAR..	$ 6.90

-: Las Novedades Inglesas :-

OBSEQUIO AL SEÑOR ARZOBISPO

EN SUS BODAS DE DIAMANTE

Colecta del Domingo 23 de Diciembre en las Iglesias

Nuestro venerado y amadísimo Prelado celebrará el 28 del presente mes, las bodas de diamante de su ordenación sacerdotal.

Démosle como obsequio un óbolo generoso para la obra que él tanto desea, la obra que vendrá a socorrer a los sacerdotes pobres llegados a la ancianidad o a una triste invalidez.

Llevará esta fundación el nombre ilustre de nuestro Arzobispo; se llamará:

"OBRA CRESCENTE ERRAZURIZ"

Pongamos todos una piedra en esta fundación que llenará de gozo el corazón de nuestro Padre y Pastor.

En su edicto último, el Ilustrísimo y Reverendísimo señor Arzobispo, ha dicho: "Los Sacerdotes que dedican la vida al servicio del pueblo; que noche y día están a sus órdenes y acuden a su llamado sin tomar en cuenta dificultades, distancias, ni obstáculo alguno, a fin de auxiliarlo en sus necesidades espirituales, suelen ver llegados los últimos días y hallarse, después de agotadas sus fuerzas en rudo tabajo, sin medios de subsistencias. Ancianos, enfermos, sin recursos, esos hombres que han pasado la vida sirviendo al pueblo, tienen por lo menos derecho a que los católicos les proporcionen siquiera con qué alimentarse en los postreros momentos de la existencia".

EL DOMINGO 23 DE DICIEMBRE SE HARA UNA COLECTA PARA ESTA OBRA EN TODAS LAS IGLESIAS DE LA CIUDAD.

Amalia Errázuriz de Subercaseaux, Presidenta.— Luisa Hurtado de Guzmán, Vice-Presidenta.— Marta Aldunate de Subercaseaux.— Mercedes Correa de Echenique, Tesoreras.— Carolina Pereira de Correa.— Mercedes Vial de Ramírez Sanz, Secretarias.— Directoras: Elena Robert de Correa.— Sara Hurtado de García de la Huerta.— Juana Ossa de Valdés.— Lucía Concha de Prieto.— Juana Solar de Domínguez.

Hoy - 2.30 P.M.

GRAN CONCURSO HIPICO
QUINTA NORMAL
A beneficio de la
CRUZ ROJA DE MUJERES DE CHILE
Organizado por el Santiago Paperchase Club.

To let furnished

IN PROVIDENCIA
Comfortable Chalet For Nine Months
Moderate Rent.
APPLY CASILLA 834
Santiago

EN LA EMBAJADA BRASILEÑA.— El Excmo. señor Gurgel do Amaral y señora de Gurgel do Amaral ofrecieron anoche una espléndida comida a un grupo de sus relaciones sociales en el Palacio de la Embajada.

Asistieron las siguientes personas:

Ministro de México y señora Luz Monroy de Trejo Lerdo, Ministro de Inglaterra y señora de Grant Duff, don Luis Orrego Luco, Ministro de Chile en Colombia, don Javier Vial Solar y señora Cristina Espantoso de Vial Solar, don Ramón Balmaceda y señora Sara Valdés de Balmaceda, don Alberto Cruchaga Ossa y señora Raquel Montes de Cruchaga, don Arturo Izquierdo y señora Victoria Huneeus de Izquierdo, don Luis Arteaga G., y señora Clara Gómez Cibils de Arteaga, el Consejero de la Legación de Alemania y la señora von Kaufmann, señor C. H. Bateman, Secretario de la Legación de Inglaterra, y señores Figueira de Mello y Barroso, Consejero y Segundo Secretario de la Embajada del Brasil.

REMBERT
ESTADO 252

BROCKWAY

AUTO-CAMIONES

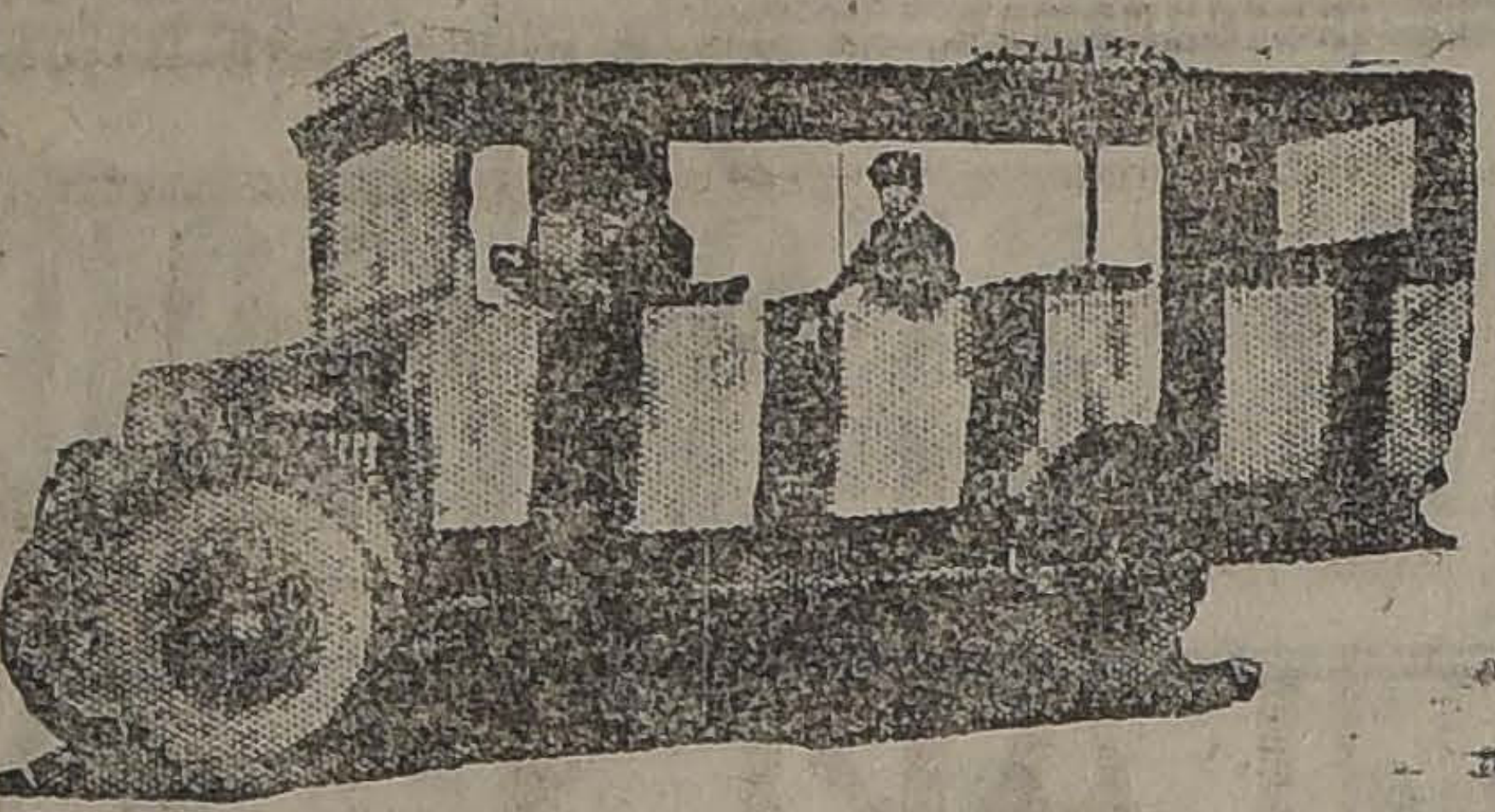

Tenemos por recibir una partida del nuevo modelo especialmente diseñado para el trabajo de góndola.

Pida hoy mismo nuevos precios y condiciones de pago.

Horacio Echegóyen B.
UNION AMERICANA 33

BENDICION DEL ESTANDARTE DEL PATRONATO DE SAN RAMON.— Circula la siguiente invitación:

El directorio del Patronato de San Ramón y Casa del Pueblo N.o 2, tiene el honor de invitar a usted a la misa solemne en honor de la Stma. Virgen de la Merced, que celebrará el Ilmo. señor obispo de Dodona, doctor don Rafael Edwards y bendición del estandarte que tendrá lugar en la Capilla del establecimiento, el próximo Domingo 16, a las 9 de la mañana.

En esta ceremonia rogamos a usted se sirva aceptar el título de padrino, con lo cual comprometerá la gratitud del directorio.

ENFERMOS.— Guarda cama la señora Luisa Arrieta de Lyon.

—Delicado de salud continúa don Enrique Fóster Recabarren.

CLUB DE SEÑORAS.— Biógrafo.— Hoy Domingo, a las 3, habrá gran matinée cómica en el Club de Señoras con nuevo gracioso programa. Será la última del año, pues, el Domingo 23 tendrá lugar la gran fiesta del Arbol de Pascua a las 4.

Hoy estarán a la vista los hermosos juguetes que rifarán ese día y los niños que deseen adquirir boletos pueden hacerlo ahí mismo.

El programa cómico es el que sigue: "La ley manda", drama en dos partes por Tom Sautichi.

"Caída de las nubes" dos partes.

Trabaja en estas dos célebre Harold Lloyd. "Fogones y Fogonazos", tes.

Once a quienes deseen. Especial 6.15.— La pre ta Pathé París, "Militona" la obra de Teófilo Gautier. Se desarrolla en España magnífica Alhambra, Gra rridas de toros, y un obras de arte de la Espa y artística.

Interpretación de los tistas de la Comedia Fra

MATRIMONIOS.— Se ha para el 22 del presente monio del señor Raúl fuentes, con la señorita Ojeda Osorio.

LA FIESTA DEL AHORRO

AL TEATRO ESMERALDA CONCURRIERON MAS DE 3,000 NIÑOS

Labor social y de educación de la Caja de Ahorros de Santiago

Con toda solemnidad y éxito se realizó ayer en el Teatro Esmeralda la "Fiesta del Ahorro" que había preparado la Caja de Ahorros de Santiago, a fin de repartir los premios en dinero acordados para los alumnos distinguidos, en prácticas económicas, durante el presente año.

Concurrieron más de 3,000 niños de ambos sexos, pertenecientes en su mayoría a los educandos de las escuelas, liceos y otros establecimientos de enseñanza de Santiago, que tienen organizado el importante servicio del Ahorro Escolar.

Ocuparon los asientos de honor del proscenio, el consejero de turno de la Caja de Ahorros, señor Luis A. Concha; el administrador don Abraham Prado; la doctora señorita Eloísa Díaz, la directora de la Escuela "Francisco Arrarán", señorita Margarita Escobedo; el subdirector de la Escuela "Sanfuentes", señor Oscar Bustos; el señor Torreblanca, en representación del Director de Instrucción Primaria, y numerosas otras personas.

Se dió comienzo a la fiesta con una pieza de música a cargo de la banda de los talleres de San Vicente, siguiendo luego dos vistas de biógrafo y una declamación y bailes a cargo de los niñitos Nene y Nena Corral. Todos ellos muy aplaudidos.

En el momento de la repartición de los premios el jefe de los Servicios de Propaganda de la Caja de Ahorros, señor Jorge Meléndez, dió a conocer la labor tan importante que realizan los maestros en general al cooperar en la obra educativa de la Caja de Ahorros y felicitó a los niños premia las distinciones otorgadas ñor Meléndez se refirió al monto economizado por ños y dió a conocer datos estadísticos que fue bidos con grandes aplausos asistentes.

El resto del hermoso artístico confeccionado fiesta se cumplió en todas tes, llamando la atención estuvieron a cargo del cho Barra, de Gabrielita U popular ilusionista señor de las alumnas de la Escuela rán.

Varias de las libretas de ja que no fueron reclama los alumnos serán entrega la Oficina de Propaganda Caja, el Lunes de 9 a 12 y 5 P. M. (Agustinas 1190).

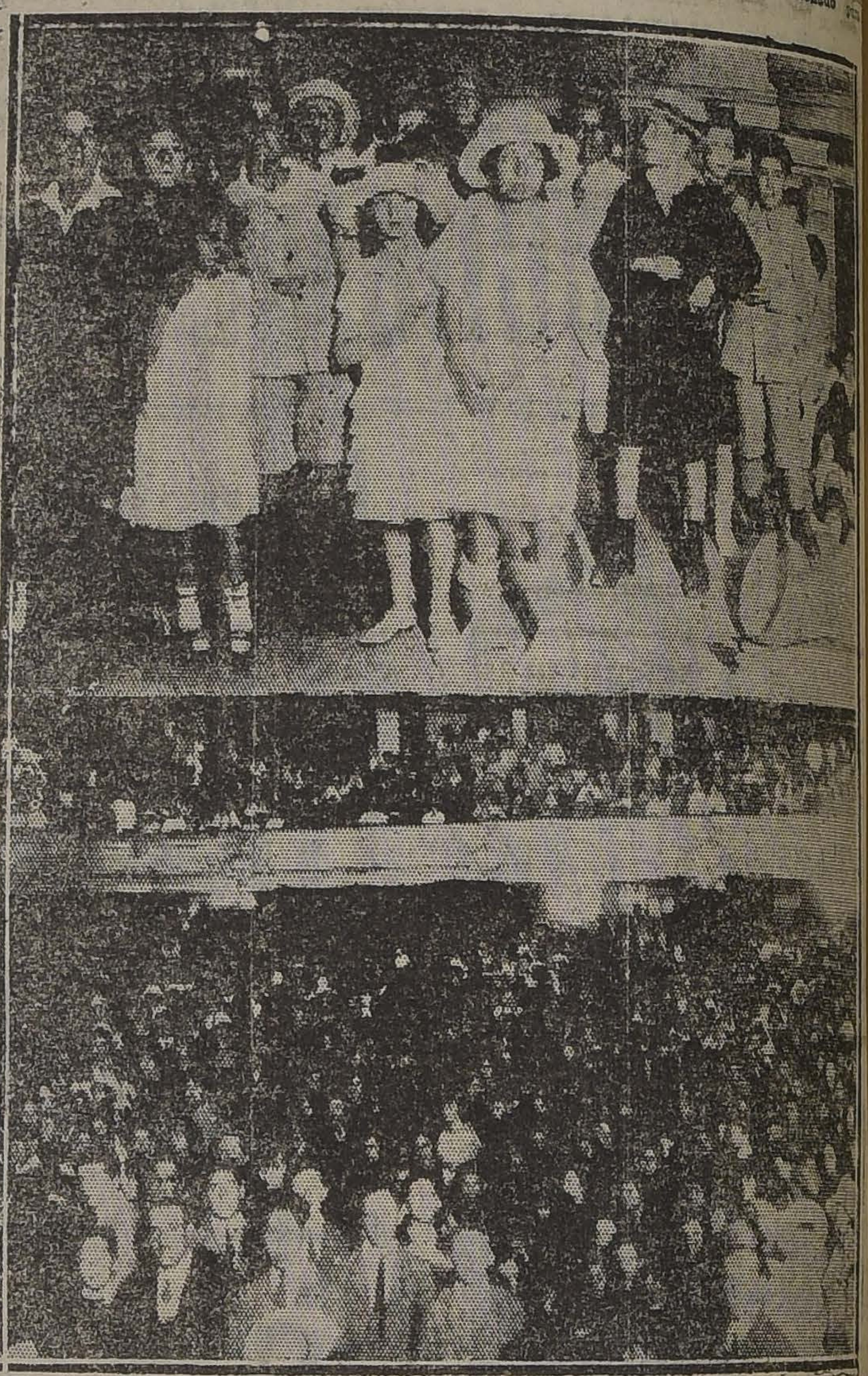

1.—NIÑITAS PREMIADAS.—2. LA CONCURRENCIA A LA VELADA

ESTADO 64 **"LA RIOJANA"** Estado 72 Primera cuadra

LUNES 17 COLOSAL Y VERDADERA LIQUIDACION

VELOS de hilo y crepés, saldos, metro, a	$ 2.20
VELOS suizos, valor de $ 8, metro, a	$ 4.50
VELOS estampados, valor de 8.50, el metro, a	$ 4.90
REJILLAS fantasía, valor de 12, el metro, a	$ 7.50
ESPONJAS francesas, todos colores, el metro, a	$ 4.90
CEFIRO y percala alsaciana, antes 4.50, el metro, a	$ 2.80
SARGA de lana para trajes de baño, el metro, a	$ 9.50
GENERO esponja para sábanas de baño, el metro, a	$ 13.50
DAMASCO para manteles, regalamos, el metro, a	$ 9.00
SERVILLETAS para mesa, la 1|2 docena	$ 9.00
MANTELES de damasco inglés, tamaños 2.50 metros, 23 50; de 2 metros, $ 19, y 150 por 150, c|u.	$ 14.50
SABANAS de baño, buena clase, c|u.	$ 22.00
FUNDAS almohadas, c|u.	$ 2.80
FUNDAS almohadones, c|u.	$ 4.90
SABANAS de crea 1 plaza	$ 9.90
SABANAS de crea, 1 1|2 plazas	$ 14.00
MADAPOLAN inglés, ocasión, el metro	$ 2.60

SEÑORAS. ANTES DE HACER SUS COMPRAS, CONSULTE N NUESTROS PRECIOS Y NO OLVIDEN QUE NUESTROS MERCADERIAS SON DE PRIMERA CALIDAD

MARTINEZ BLANCO Y Co.

EL NEGOCIO DEL DIA

SERVIR RAPIDAMENTE AL PUBLICO Y GANAR BASTANTE DINERO, INVIRTIENDO POCO CAPITAL.

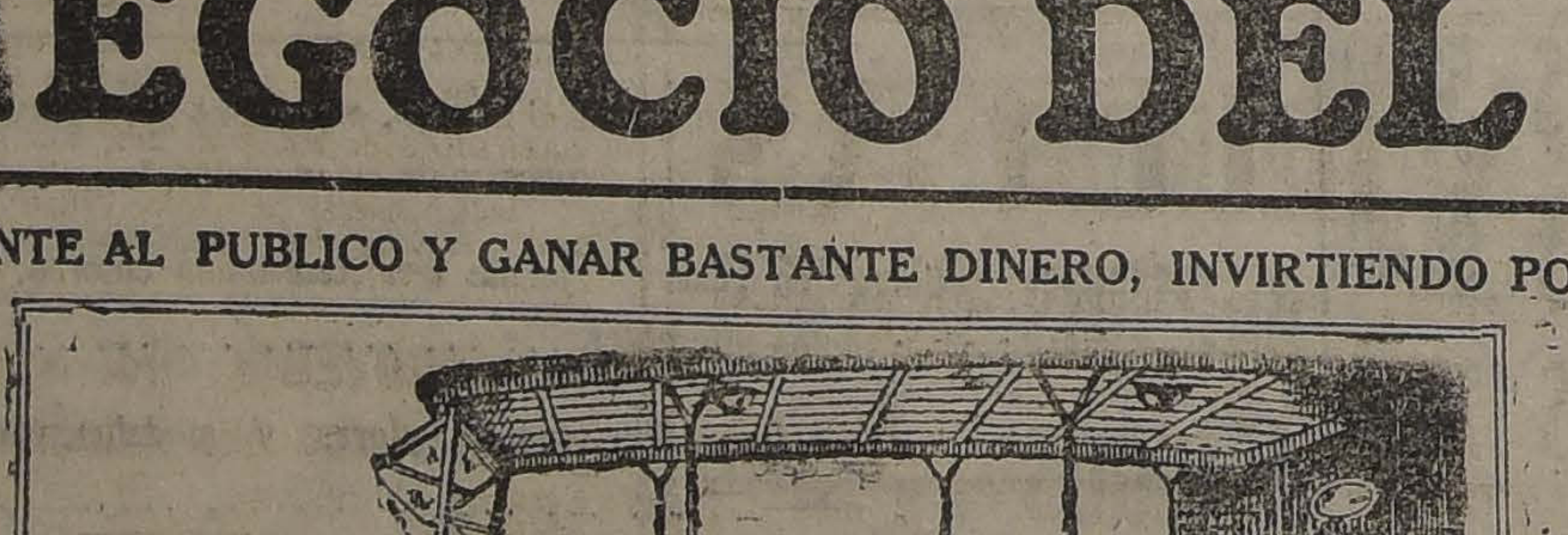

El grabado que usted ve es el de una Góndola tipo vis-a-vis, montada sobre chassis camión "Ford", equipado con arranque eléctrico, su juego de cortinas y ruedas desmontables.

$ 12.900 M|cte. AL CONTADO

ROGAMOS TOMAR NOTA QUE QUEDAN POCAS

Podemos entregar también chassis sueltos de camión "Ford".

GIBBS & CIA.

CATEDRAL 1037.— CASILLA 2107.— AGENCIAS EN TODA LA REPUBLICA.

IRREPROCHABLE

ES NUESTRO TRABAJO ASI LO DICEN TODOS NUESTROS CLIENTES

Teñidos, igualando a la muestra, en cualquier color, tra ricos de seda, lana y algodón, ternos de caballeros, id. de abrigos, blusas, uniformes, medias, guantes, piel, etc., sin pierdan su tamaño ni sus formas.

Desmanchados difíciles en toda ropa delicada.

PRECIOS BAJOS

TINTORERIA EL ARTE.—Agustinas 851, frente Templo Agustín y Delicias 2192, Portal Granello.

ALMANAQUE
del Patronato Nacional de la Infancia
(1924)

250 Páginas de lectura amena e instructiva

Literatura, Ciencias, Artes, Conocimientos útiles, Cocina, Tejidos, Informaciones Comerciales, Guía Policial, Noticias religiosas, Itinerarios de Ferrocarriles, Tarifas Postales y de Vehículos, Tabla de cambios, Cuerpo Diplomático y Consular residente, Indice de avisadores

Precio: UN PESO EJEMPLAR

En las principales librerías y casas de comercio.

Tejidos a Máquina

TRAJES SASTRE
PALTOES
CASACAS
VESTIDITOS, y
toda clase de estos artículos para playa, encontrarán en
459—Alameda—459
FABRICA: SANTA LUCIA

VERANEANTES
TEJIDOS A MAQUINA
Modelos de gran novedad en Lana y Seda, encontrarán en
7 — SAN DIEGO — 7
EL OSO POLAR
Especialidad en ras.

MAÑANA LUNES

INICIAMOS

LA 3.a Y MAS GIGANTESCA SEMANA DE NUESTRA

FORMIDABLE LIQUIDACION ANUAL

Que a juzgar por la muy buena acogida que le ha dispensado el público, promete tener para nosotros enormes proporciones. Visitándonos Ud., señora, aprovechará comprar muy nobles y útiles mercaderías, a los precios más bajos de la plaza

FELPUDOS

150 ctms. de ancho, especial para sábanas de baño, calidad insuperable. Valía $ 22. Ahora, el metro

$ 12.95

SECCION BLANCO

GENERO felpudo, especial para paños de mano, rica calidad, color blanco, precio excepcional, el metro.. .. .. $	3.40
GENERO felpudo, color blanco, calidad extra, el metro.. .. .. $	3.60
TOALLAS felpudas, rica clase y tamaño grande, gran ocasión, cada una $ 5.50, $ 3.95 y.. .. .. $	2.90
SABANAS de baño, calidad insuperable, cada una $ 16.90 y.. $	12.95
SABANAS de rica crea, con pespunte al aire, artículo de calidad extra y de mucha duración, tamaño 160x250.. .. $	14.90
SABANAS de rica crea superior, tamaño 180x250, $ 18.90 y $	16.90
SABANAS de rica crea, de medio hilo, clase extra fina, tamaño 180x250. Precio de gran ocasión: $ 24.90 y.. .. .. .. $	18.90
SABANAS de medio hilo, calidad insuperable, deshilados y calados a mano, tamaño 180x275, cada una.. .. .. .. $	45.90

FUNDAS

DE RICO LIENZO, FILETEADAS A MANO, PRECIO DE GRAN OCASION, $ 6.80 cada una

FUNDAS de lienzo lavado, muy durables, con pespuntes al aire, ocasión cada una $ 3.50, $ 2.50 y.. .. .. $	1.95
CREAS inglesas, calidad extra, 100 ctms. de ancho. Valía $ 8.90; ahora.. .. .. $	6.50
LIENZO fino, calidad extra, la media pieza, $ 39.90 y.. .. $	31.90
COLCHAS de piqué, clase extra fina, para una y media plaza $	44.90
FRAZADAS de pura lana, tamaño una y media plaza. Valía $ 65, ahora (cada una).. .. .. $	47.50
FUNDAS cuadradas fileteadas a mano, rica clase, cada una.. $	3.90
POPELINAS de hilo mercerizado, rica clase, el género de gran moda para camisas, el metro $ 6.25 y.. .. .. $	5.25
SATINES bien arrasados, calidad extra, en 30 colores. Precio ínfimo (metro).. .. .. $	2.75

SECCION GENEROS

CREPE de puro hilo, 120 ctms. de ancho, en 15 colores de moda. Valía $ 10.50; ahora (el metro).. .. .. $	6.95
GENERO esponja de gran fantasía. Valía $ 10.50; ahora (el metro).. .. .. $	5.90
VELOS de puro hilo, fantasías de alta novedad. Gran ocasión, (el metro).. .. .. $	7.90
VELOS bordados de mostacilla, lindo surtido. Valía $ 15; ahora (el metro).. .. .. $	9.90
ORGANDI de hilo, 120 ctms. de ancho, desde el ínfimo precio de.. .. .. $	2.90
PIQUE borlón, rica clase. Precio excepcional (el metro).. .. $	4.90
BRIN de hilo color crudo, 100 ctms. de ancho, gran ocasión, (el metro) $ 3.70 y.. .. .. $	2.90
CREPE Marrocain de seda, con mezcla de lana, calidad insuperable, en colores de moda (el metro).. .. .. $	21.90
GABARDINAS de pura lana, clase extra fina, 130 ctms. de ancho, en todos colores. Valía $ 29.50; ahora (el metro) $	21.90
MUFLON de lana, color crema, 140 ctms. de ancho, especial para abrigos de playa. Precio excepcional (el metro).. $	19.90

PIEL DE OSO

EL GENERO de gran moda para abrigos de señora, en 15 colores, 140 ctms. de ancho; ocasión (el metro).. .. .. $	32.50

POPELINA

de hilo, calidad insuperable, inmensa variedad de las últimas creaciones. Precio de gran ocasión

$ 6.25 el metro

Dígnese venir temprano para evitar las grandes aglomeraciones

FULARES

DE FANTASIA, ALTA NOVEDAD, BIEN MERCERIZADO, IGUAL QUE LAS DE PURA SEDA, INMENSA VARIEDAD DE COLORES, LIQUIDAMOS A LOS INFIMOS PRECIOS, DE EL METRO

$ 5.95 y $ 4.90

Capas de Baño

DE RICO FELPUDO EN TODOS COLORES, MODELOS MUY ELEGANTES, A ELEGIR, CADA UNA

$ 39.50

MEDIAS

DE RICA SEDA CON COSTURA Y BIEN REFORZADA, ARTICULO DE MUCHA DURACION, EN TODOS COLORES. VALIA $ 6.95; AHORA

$ 4.95 el par

CEFIROS

DE HILO ESPECIALES PARA CAMISAS DE CABALLEROS, CALIDAD INSUPERABLE Y TODOS LOS COLORES, GARANTIDOS, INMENSA VARIEDAD DE ESTILOS Y COLORIDOS NUEVOS. VALIA $ 5.50 EL METRO. AHORA, PRECIO INFIMO

$ 3.35 el metro

SERVILLETAS

DE MESA, TAMAÑO GRANDE Y DE CALIDAD SUPERIOR. ARTICULO DE MUCHA DURACION. PRECIO NUNCA VISTO, LA MEDIA DOCENA

$ 8.90

SABANAS

DE RICA CREA DE ½ HILO, CALADAS Y FILETEADAS A MANO. TAMAÑO 180 A 260. VALIAN $ 50; AHORA

$ 37.90 cada una

Caspilol

TONICO MARAVILLOSO PARA EVITAR LA CALVICIE Y ESTIMULAR EL CRECIMIENTO DEL PELO

EN VENTA AQUI

MEDIAS

DE ½ HILO CON FLECHA CALADA EN COLORES. GRAN OCASION.

$ 4.75

SECCION MEDIAS

MEDIAS de puro hilo, tipo Muselina, bien reforzado, con flecha calada, en 10 colores de moda. Valían $ 8.90; ahora, precio ínfimo (el par).. .. .. $	6.40
MEDIAS de velo de hilo, calidad extra superior, en negro y colores. Valían $ 9.50; ahora (el par).. .. .. $	7.80
MEDIAS de hilo, color blanco solamente, artículo muy firme, con flecha calada. Gran ocasión (el par).. .. .. $	6.40
MEDIAS de rica seda, bien reforzadas, calidad insuperable, en 20 colores de moda. Valían $ 10.50; ahora (el par).. $	6.95
MEDIAS de pura seda, artículo muy fino, de fabricación francesa, en todos colores. Valor de $ 25; ahora (el par).. $	12.50

GUANTES

GUANTES de hilo, en todos colores. Saldos de 300 pares. A elegir (el par).. .. .. $	2.90
GUANTES de hilo, largos, rica clase, en plomo y negro solamente (el par).. .. .. $	6.90
GUANTES de seda fina, largos, en blanco solamente. Ocasión. Valían $ 22; ahora (el par).. .. .. $	12.40
GUANTES de gamuza y de cabritilla. Saldos. A elegir (el par) $	7.90
GUANTES de seda, rica clase y bien reforzados, artículo muy durable (el par).. .. .. $	9.50
GUANTES de rica cabritilla, marca Persa, calidad insuperable (el par), $ 25.50 y.. .. .. $	18.90
GUANTES Mosqueteros de cabritilla fina (el par). Valían $ 48; ahora.. .. .. $	33.50
GUANTES de cuero fino, marca "Perrin". Modelo Mosquetero, artículo de mucha duración. Valían $ 49; ahora.. .. $	38.90

PAÑUELOS

PAÑUELOS de fina batista, con guarda angosta, la media docena.. .. .. $	2.95
PAÑUELOS de batista, calidad extra fina, con guarda de fantasía; la media docena.. .. .. $	3.50
PAÑUELOS de hilo, con lindas aplicaciones de finos encajes; la caja.. .. .. $	10.90

LANA PARA TEJER

LANA inglesa, especial para tejer chompas, en todos colores. El madejón.. .. .. $	10.90
LANA PARA CARDAR en colores de moda. El madejón.. $	10.90
LANA INGLESA de cuatro hebras. Precio excepcional. El madejón.. .. .. $	21.90

3,000 CARTERAS

CARTERAS de cuero fino, con ricos forros de fantasía. Rebajadas a menos de la mitad de su valor. Inmenso surtido de modelos, $ 20.90, $ 13.90, $ 12.90 y.. .. .. $	8.90
CARTERAS de Marroquí fino, con cierro adentro. Ocasión.. $	19.90
CARTERAS de Marroquí, de calidad extra, con rico forro de seda, especial para luto. Valían $ 55; ahora.. .. .. .. $	29.90
CARTERAS de rica seda, de alta fantasía, lindos modelos. Valían $ 75; ahora.. .. .. $	39.90

APROVECHE Ud. señora las oportunidades nunca vistas que brindamos en esta VENTA COLOSAL.

MEDIAS

de ½ hilo, calidad extra superior y bien reforzada, en todos colores, marca "DARDO". Valía $ 4.95; ahora

$ 3.80

LOS ALMACENES INGLESES

STRUTHERS Y MC. ROSTIE

ESTADO ESQUINA HUERFANOS — CASILLA 956

MATINEE A LAS 3 P. M.

NIÑOS $ 1.—)

HAROLD LLOYD

en su creación de gran risa.

CORTESANO CAMPESINO

Lo colosal cómico

"EL PIBE CACHAFAZ"

por el MONO MORISQUETA.

Y los dramas de cow-boys,

POR ORDEN SUPERIOR, y

"LA VUELTA DEL FORZADO"

SELECTA a las 5 P. M.

Por última vez en Santiago.

"La cautiva del Caudillo Moro"

por AGNES AYRES y RODOLFO VALENTINO.

SPLENDID - HOY

DIRECCION MAX GLUCKSMANN. — HUERFANOS 1048. — TELEFONO 2815

6.30 y 10.30. — FUNCIONES DE MODA!

Estreno del sublime poema pasional de exquisito arte, delicada poesía y paisajes imponentes.

HUELLAS EN LA NIEVE

por la linda favorita

JANE NOVAK

Y EL VARONIL Y DISTINGUIDO ROY STEWART.

POLITEAMA

HOY

Matinée, Especial y Noche

Ultimas funciones y despedida de la Compañía Chilena de la

"SOCIEDAD DE AUTORES"

ODEON

HOY

Matinée: "La vuelta del Forzado", "Al sur de Suva", y 2.a función de "Los ratones grises".

ESPECIAL y NOCHE

"El Campeón de su honra"

con un colosal

MATCH DE BOX

por CHARLES RAY.

ELECTRA

HOY

Matinée: "Chapli emigrante", "El Vi de la paz" y "Al Su de Suva".

ESPECIAL y NOCHE

Estreno de la grandiosa super-producción de gran lujo:

"TODA MUJER"

por la fascinadora

Bebé Daniels

Teatro Municipal

HOY, A LAS 6.30, ORA DOELK

La expresiva figura de Ora Doelk, la celebrada bailarina que, como hemos dicho, acaba de obtener el aplauso unánime de la prensa y del público, aparecerá nuevamente esta tarde, a las 6.30, en el escenario del Teatro Municipal. El público podrá así disfrutar de un espectáculo de arte realmente notable, pues las danzas expresivas de Ora Doelk constituyen una novedad absoluta, por su originalidad y su ritmo característico. Pocas veces ha habido una bailarina que haya obtenido un triunfo tan personal como el que obtuvo Ora Doelk en el Municipal, ante un público entusiasta, que aplaudió cada trozo, siguiendo con gran interés el caprichoso, original y sugestivo juego escénico de la hermosa bailarina. En la próxima semana se llevarán a efecto las últimas visiones de arte de Ora Doelk, que tan hondas sensaciones deja en el ánimo del espectador.

Alhambra y Victoria

MIERCOLES 19

Estreno de la grandiosa serial americana, de emociones, misterio, encapuchados.

Magia china y Magia científica

Alma Negra

15 sensacionales episodios interpretados por el popular cow-boy, rey de la sierra, de los peligros, burlador de la muerte y vencedor de todos los ART ACCORD,

JOE RYAN

(CICATRIZ)

El Hombre - Demonio.

Imperial

SABADO 22

Teatro Santiago

Hoy Domingo se darán en este teatro 3 funciones.

En la matinée, 3 P. M., se pondrá la comedia "Un hilo a la pata".

Vermouth, la famosa comedia de don Jacinto Benavente, titulada "Los intereses creados".

Noche "¡Calla, corazón!".

El próximo Miércoles, función a beneficio de César Soriano, con el estreno de la comedia de G. Martínez Sierra, que se titula "Esperanza nuestra".

Las localidades para esta función están ya a la venta en la boletería del Teatro.

Pronto, estreno de la obra "Muros de oro".

Teatro Comedia

El elenco que nos presenta la compañía de zarzuelas, operetas y revistas Joaquín Valle, es numeroso. Figuran como tiples Encarnación Sixto, Encarnación Valle, María Doin, Emilia Barceló, Carolina Centi, Childa Cáceres, Lola López, Eulalia Santaolalla y Pura López y en actores, Joaquín Valle, Joaquín Valle (hijo), Arturo Lorena, José López, Santiago Nessi, Oscar Pinto, Pepito Valle, José Bragas, Miguel Pérez. Maestro concertador y director es José Pasamar, a quien hemos conocido con la Compañía Díaz Perdiguero. El coro es numeroso y nuevo. La presentación y el repertorio escogido.

Creemos que la Compañía Valle puede hacer una buena temporada en el Comedia y de presentar un espectáculo, perfectamente culto y propio de las familias que acostumbran asistir a este teatro.

El debut será en la noche del Martes 18 con "Molinos de viento" y "El nido del principal".

COLISEO NACIONAL

A. PRAT Y A. MATTA

COMPAÑIA DE OPERETAS RETES-JARQUE

Matinée, 3.30: Hoy:

"EL TREBOL" Y "GATITA BLANCA"

Vermouth, 6.30.

"La Casa de las 3 niñas"

Noche, a las 9.30:

"Los Saltimbanquis"

Hoy debuta la Compañía "Select Jazz-Band Féeric"

EN EL TEATRO AMERICAN CINEMA

Hoy se presentará en el Teatro American Cinema, en las funciones vermouth y nocturna, la Compañía Select Jazzband Féerie, nuevo espectáculo al estilo de las revistas del Casino de París.

Forman este conjunto la soubrette Nelly Clermont, el actor fantasista Ríos Páez, la joven bailarina Jacqueline, ocho primeras artistas de danza y coro y 10 jazz-girls.

La presentación escénica es nueva, empleando en gran parte cámaras corpóreas, cortinas y telones de colorido vivo y original. El vestuario es de lujo y está hecho según los modelos del Casino y Folies Bergére.

El espectáculo es liviano y muy movido, teniendo el aliciente de las evoluciones de las artistas por una pasarella que abarcará la sala desde el mismo proscenio hasta las últimas filas de platea.

La compañía se presentará en vermouth y noche con "La fiesta del shimmy" fantasía en 2 actos y 14 cuadros.

Compañía "González-Retes"

En una edición anterior dimos cuenta del debut de la Compañía Argentina de Comedias González-Retes en el Teatro Bolívar, que se inaugurará en el barrio de Independencia el Sábado 22 de los corrientes, con "El puñal de los Milongueros", de Vicente G. Retta y "La fortuna de Anchorena" de Carlos Romeu.

A continuación damos el elenco y repertorio de esta compañía.

Director, el actor-autor argentino señor Oscar González.

Actrices: Asturias Rebeca, Godoy Rosario, González Anita, Hernández Pilar, Moyano Julia, Montero María.

Actores: Bucciardi Rafael, Ibáñez Mario, Laratta Alberto, Matta Fernando, Moretti Roberto, Uribe Emiliano, Palma Roberto, Visconti Carlos.

Representante general, señor Héctor Acosta M.

Repertorio: Cuando un pobre se divierte, El pato crónico, Mustafá, La cabra tira al monte, Va cayendo gente al baile, Te quiero te adoro, La canción de la camisa, El puñal de los Milongueros, El vasco de Olavarría, Nuestros hijos, El derecho de matar, El pariente político, Mi prima está loca, La fortuna de Anchorena, Hasta la hacienda Baguala cae el Jahuel con la seca, Las hijas del capitán, La humilde quimera, La bandera roja, Las ideas modernas.

La Compañía Chilena da hoy dos funciones

La acogida entusiasta de siempre obtuvo anoche Evaristo Lillo al presentarse anoche en el Teatro Novedades, el elegante teatro de la Avenida Portales con Cueto.

Los diversos elementos que acompañaron al aplaudido cómico, lograron también hacerse estimular por su

SPLENDID MAÑANA

Por última vez en Chile

SUMURUN

Grandiosa tragi-comedia del HAREM TURCO, por la divina

POLA NEGRI

Nemesio Martínez y Luis Rojas Gallardo.

Hoy la compañía da dos funciones. En la tarde repite el éxito del estreno "Entre gallos y media noche" y en la nocturna pone la pieza exótica "El chino", del señor Ernesto Mongo Wilhems.

Los precios para estas funciones son populares, de acuerdo con los deseos de la Sociedad de Autores, de difundir la nueva producción nacional en todos los barrios.

La Compañía Retes-Jarque, da hoy tres funciones

Los éxitos de la compañía Retes-Jarques van acentuándose en cada nueva representación, a tal punto que hasta las funciones de días ordinarios se hacen a teatro lleno.

La representación de anoche de "La Mascotita", la aplaudida opereta de Okonskowsky y del maestro Walter Bromme, mereció la más amplia aprobación para todos los intérpretes en especial para Rogel Retès, Manuel Gironella, Bianca Larini y Aurora Cortadella, tiple cómica esta última que logra un brillante triunfo interpretativo.

Hoy la compañía da tres funciones. En vermouth va "La casa de las tres niñas", la bella opereta inspirada en motivos de la vida de Schubert y donde se destaca en forma encomiable la tiple Rosa Hermo.

En la noche van "Los Saltimbanquis", la regocijada opereta francesa de Luis Ganne y que ha servido para revelarnos un nuevo valor artístico en nuestro teatro nacional: Amalia del Valle, la bella joven iquiqueña, quien en la encarnación que ha hecho del tipo de Susana, se ha demostrado la artista inteligente y comprensiva y capacitada para dar triunfo definitivos a nuestro teatro en el género de la opereta.

En matinée van dos obras de género chico, "El trébol" y "La gatita blanca", en las cuales tiene una actuación destacada Aurora Cortadella y la nueva tiple cómica María Moreno, quien ha demostrado buenas aptitudes para el género chico.

—El Jueves, estreno de la bella producción del maestro Roberto Stolsz "La condesa bailarina", protagonizada por Amalia del Valle.

TEATRO MINERVA

Gorlazar y Aguirrebeña — San Pablo esq. Chacabuco

MATINEE, A LAS 2.30:

Triple de emoción y aventuras, 3.a función de la serie:

La senda del oregón

5.a función de la serie:

La garra de los leones

y **EL RETO A LA VIDA** o **EL MILAGRO DEL CRUCIFIJO**

Por WILLIAM RUSSELL y ELEIN [illegible]

ESPECIAL 6.30:

2.a función de

20 AÑOS DESPUES

titulada: **EL TORREON DE VICENS,** y

Los amores de un célebre actor

por WILLIAM FARNUM. Creación suprema y magistral de este gran actor.

NOCHE, 9.30:

Los Amores de un Célebre Actor

por el actor gigante, el ídolo, cuyo gesto dramático avasalla: **WILLIAM FARNUM.**

— Y —

LA ULTIMA PUERTA

La novela de un hombre que firmó el más extraño de los contratos; un convenio que le mataba en vida. Creación magistral de **DIANA ALLEN.**

CERRO SANTA LUCIA

HOY TARDE

Gran Baile

ORQUESTA Y BANDA

HOY NOCHE

El sublime drama

Engaños que Salvan

POR VIOLA DANNA

MUSICA

Conciertos

Una escogida reunión musical fué la que ayer nos proporcionaron en el Club de Señoras el pianista señor Osvaldo Rojo Ureta y su hermana señorita María.

La sala de espectáculos del Club, estaba totalmente llena, habiendo quedado mucho público sin colocación.

El programa de este concierto dió lugar para que nuevamente luciera sus espléndidas cualidades de diestro pianista el señor Osvaldo Rojo, quien realiza cada día mayores progresos. En el poema sinfónico de Liszt, que tan hermosa página literaria provocara a Lamartine, "Les preludes", en el que tomaron parte ambos ejecutantes, fué escuchado con la mayor atención y aplaudido calurosamente. Tanto el señor Rojo como la señorita Rojo, expusieron una técnica que habrá de significarles grandes éxitos siempre que se hagan oír ante públicos tan selectos como el de ayer.

En el trozo de Albeniz "Córdoba", como en la "Canción de caza" de Weber-Kullak, éste de factura muy difícil y que requiere mucha soltura en los dedos, la señorita Rojo fué también calurosamente aplaudida.

Terminó el concierto con un estudio en Re bemol, de Liszt; una polka de Rachmaninof; y el capricho español, de Moskowsky, que fueron admirablemente interpretados por el señor Rojo, quien recibió por ello los más entusiastas aplausos.

La señora Elvira Casazza

Se encuentra en Santiago, procedente de Lima, la distinguida contralto que actuara en la pasada temporada lírica del Municipal, señora Elvira Casazza, quien fué muy aplaudida en el Teatro Municipal de la capital peruana.

En la semana próxima la señora Casazza continuará viaje a Italia. Como se ha anunciado, actuará en la Scala, de Milán.

Recital de canto

En la próxima semana, la aplaudida soprano señora de Larios, a la cual ya hemos tenido oportunidad de referirnos en términos muy elogiosos, dará un recital de canto en el Club de Señoras.

CIRCOS

PABELLON DELICIAS

El Circo Constantino, que viene funcionando en este pabellón con el éxito conocido, ha preparado para hoy Domingo dos funciones, sin duda alguna atraerán un público numeroso, por la calidad del espectáculo que anuncian los programas en circulación. Desde luego, la matinée, con números seleccionados especialmente para los niños, consulta lo mejor de los importantes trabajos cómicos, acrobáticos y de novedades que presenta el elenco Chin-Ar-Chou. Los Vassars y Matrana y los números más escogidos del repertorio de estos buenos artísticas han sido programados para dar brillo a esta atrayente matinée y a la función nocturna que también reviste especial carácter.

NOTICIAS CINEMATOGRAFICAS

SETIEMBRE Y ESMERALDA

En las funciones de vermouth y nocturna se estrenará: "El vencedor", producción Universal en 6 actos, por Rawlinson. El simpático actor hace el papel de joven de la nobleza británica a quien su padre envía a América para que se case con una millonaria ambiciosa de un título nobiliario. En esta forma podrá salir la familia de la ruina.

Pero el corazón es un tirano que no admite razones. Rawlinson se enamoró en América de una niña pobre. La situación era harto difícil, porque ese amor era la definitiva ruina de su familia.

Además de esta película, se estrenará la comedia: "Figuras redondas", producción Universal en 2 actos que hará reír de buena gana a la concurrencia.

A las 2, en el Esmeralda y a las 2.30 en el Setiembre, se dará una matinée triple, cuya vista principal es la última función de: "Piratas modernos", por Jack Mulhall. En el Esmeralda irá, además, "Una chiquilla diabla", por Marie Previst, y en el Setiembre: "El regalón", por Hoot Gibson.

—En selecta, a las 4.30, en el Esmeralda se estrenará: "La indomable", comedia en 5 actos por Gladys Walton.

Herbert Rawlinson, protagonista de "El Vencedor"

SANTA LUCIA

Especial mención debemos hacer del conjunto musical compuesto de doce profesores, que actúa en este cine, y que muy aplaudido fué anoche por su ejecución y variado programa.

Hoy va en la tarde un baile a gran orquesta y banda, y en la nocturna, el sensacional éxito de Viola Dana, titulado "Engaños que salvan".

LA REINA MORA

SPLENDID

"Huellas en la nieve", por Novak y Matinée con Harold L y Cachafaz.— En las funciones de moda, especial, a las 6.30 P. M., segunda sección de la noche, a las 10.30 P. M., se estrena una pro ción de la prestigiada manufa "Robertson Cole", obra que sin desmedro compararse con en el Este" y que ofrece la v de un drama pasional intenso, sallador presentado con detalle arte, se titula: "Huellas en la nieve", y por su argumento, es de aquellos poemas pasionales comienzan en el ambiente de lujo de las capitales y termina la tranquilidad de las reside de campo de los ricos en los E dos Unidos, ofreciendo esta parte la visión de las regiones vadas del Canadá, bosques, ca etc., cubiertos por la sábana ca y helada que les dan famil aspecto.

Dos favoritos del público, Novak y Roy Stewart, interp los roles principales de esta pro ción.

En la matinée, a las 3 P. M., exhibe un programa destina despertar entusiasmo entre el m do infantil, y compuesto por la guientes vistas: "Cortesanos C pesino", cómica de Harold L "El Pibe Cachafaz", comedia tes en la que actúa el famoso no Morisqueta que es aviador, rro Tony, que maneja canoas movilles, Chaplin II y Cachaf endiablado actor de 13 años; orden superior", drama del West, interpretado por Co Leo Maloney, el drama de av ras: "La vuelta del forzado".

En la selecta, a las 5 P. M. exhibe por última vez "La ca del caudillo moro", por Rodolfo lentino.

En la primera de la noche, a 9.30 P. M., va la comedia de y aventuras, "Chantage", creació Viola Dana.

SALA IMPERIO

Cuatro funciones.— El car extraordinario de las funciones hoy en esta sala se determina la calidad especial de los espec

Franklin

ESPECIAL - HOY - NOCHE

Midinettes Porteñas

Un éxito superior a MI LONGUITA.

ESPECIAL, en doble programa la función final de la serie:

Piratas modernos

NOCHE, extraordinaria velada de arte:

Pina Menichelli

EN

LA EDAD CRITICA

MATINEE, a las 2.30. — HOOT GIBSON, en

EL NIÑO MIMADO

Primera función de la serie y un programa cómico compuesto de

Piratas modernos

Enamorado imperfecto – Empeñado-

El insecto de Jazz

El Regalo Permanente

— PARA —

PASCUA Y AÑO NUEVO

Regale Ud. una VICTROLA, y puede estar seguro que con su regalo aportará la más grande de las felicidades.

Tenemos surtidos en todos los modelos

Ud. sabe que sólo los grandes artistas trabajan para la VICTOR, y sólo las VICTROLAS reproducen a los artistas, hasta en sus más pequeños detalles.

Si Ud. desea hacer un regalo: regale siempre lo mejor Grandes facilidades para el pago

GRIMM & KERN

Almacén de Pianos GROTRIAN STEINWEG
Victrolas y Discos "VICTOR"
AHUMADA 99, ESQ MONEDA

ESPECIAL 6.30 Y NOCHE 9.30. FUNCIONES SOCIALES

La Conquista de Judith

Obra inspirada en un pensamiento del gran Shakespeare por la radiante estrella

FLORENCE VIDOR

República Teatros Alameda

MATINEE A LAS 2.30 — RISA Y EMOCION

WILLIAN FARNUM

En los amores de un célebre actor

VIDA Y MILAGRO por HAROLD LLOYD y CHAPLIN inspector de tienda

MATINEE, FUNCION DOBLE

Piratas Modernos

Episodios finales y

CHARLES RAY

en EL CAMPEON DE SU HONRA

ESPECIAL Y NOCHE FUNCIONES DE MODA

El Alma Ausente

Profundo drama pasional por la genial actriz

ALICE LAKE

y la comedia de "CENTURY" de gran hilaridad

"AGAPITO PETROLERO"

por LARRY SEMON

Los Mejores Espectáculos Cinematográficos de Santiago

HOY DOBLE MATINEE a las 3 P. M. El incansable HAROLD LLOYD en su comiquísima creación: "CASAMIENTO A GASOLINA"; y el film máximo de gallardas aventuras

Veinte Años Después

EN SU CUARTA FUNCION

SELECTA: (4.30)

"Ojos que no ven corazón que no siente"

Comedia de amor y deportes por CHARLES RAY

EN FUNCIONES DE LUJO: El brillante estreno Vitagraph - 1923, comedia dramática de alto ambiente y sentimental intriga:

Fsposas Fncadenádas

La mejor creación de CORINA GRIFFITH

IMPERIO

Mañana sigue su marcha triunfal la película máxima del cine francés

20 Años Después

Estreno de la 5.a JORNADA.

ALHAMBRA Y VICTORIA

HOY: Matinee: 3.a Jornada de la cinta monumental:

20 Años Después

y HAROLD LLOYD en su cómica genial: "LA GRAN IDEA"

Especial y Nocturna: COLLEEN MOORE en la deliciosa sátira social:

"Por salir de noche sin su marido"

El señor don Cárlos Prendez Saldías

DISTINGUIDA PERSONALIDAD DE NUESTRAS LETRAS LIRICAS, OPINA SOBRE LA CINTA CHILENA

EL ODIO NADA ENGENDRA

"Admirable de argumento; por la nitidez de la fotografía y la naturalidad de la intriga; supera a toda producción nacional y suramericana".

CARLOS PRENDEZ SALDIAS

ESTRENO MARTES en que se repetirá el clamoroso triunfo de 15 días en Valparaíso.

Chile Film

La casa filmadora de la película

El Odio Nada Engendra

que constituye el éxito de la temporada

Se encarga de la filmación de cintas artísticas e industriales.

En venta stock permanente de:

PELICULA VIRGEN

MAQUINAS DE PROYECCION

LENTES Y REPUESTOS EN GENERAL

CARBONES NORIS

Oficina y talleres:

COMPAÑIA 1337, CASILLA 585, TELEFONO 107

ALHAMBRA Y VICTORIA

Doble matinée es la que estos cines presentarán hoy con un programa en que se destaca como espectáculo principal la gran película caballeresca: "Veinte años después", de la que repiten la jornada tercera, compuesta por los capítulos: "La batalla de Lens", que presenta más de diez mil personas en escena; y "El hijo de Milady", uno de los capítulos más sensacionales de la obra. Además, como espectáculo cómico, se pasará la nueva cinta humorística de Harold Lloyd, recién estrenada: "La gran idea".

En las funciones vespertina y nocturna será estrenada la fina comedia de lujo de Pathé New York "Por salir de noche sin su marido" sátira social de ameno y simpático desarrollo, en la que es figura principal Colleen Moore.

REPUBLICA

Tres espectáculos escogidos.—La matinée está constituída de la reciente creación de William Farnum que lleva por título: "Los amores de un gran actor". Habrá además espectáculo cómico dedicado especialmente a los niños y que combina con el carácter de aventuras y de intensidad dramática de la película básica.

En las funciones sociales, vespertina y nocturna, será estrenada la comedia que protagoniza Florence Vidor: "La conquista de Judith", romance de amores que ocurre entre la vida de una isla desierta por capricho y astucia de un simpático millonario americano. El galán es David Buttler.

ATENAS

Hoy funciones especiales.— Hoy cuatro funciones que se inician con una matinée en la que se presentarán dos películas: "Piratas modernos", la serial cuyo prestigio es ya notorio y de la que se exhibirán los capítulos correspondientes a la primera función; y "no seas fresco", comedia cómica que es un motivo de risa constante.

En sección selecta, va: "Militona" el film en que Pathé París ha adaptado mejores páginas que sobre España escribiera Teófilo Gauthier.

En las secciones vermouth y nocturna, irá otro estreno de importancia: "Rosas de Otoño", producción de la Metro-Classic y obra de lujo que protagoniza Clara Kimball Young y que constituyó un éxito en la Sala Imperio.

IMPERIAL

Ofrece hoy una matinée doble con el film: "Veinte años después", en su función cuarta que registra los capítulos: "El hijo de Milady" y "La guerra civil"; y con la película de aventuras: "Sonriendo al peligro", que interpretan el cow boy William Duncan y Edith Johnson.

En la función vermouth, van otras dos cintas: el estreno de la comedia de deportes: "Ojos que no ven, corazón que no siente", por Charles Ray y la novela caballeresca, "Veinte años después", en su función tercera: "La batalla de Lens" y "El hijo de Milady.

En la nocturna, se repite: "Ojos que no ven, corazón que no siente", y se presenta el estreno Vitagraph de Luxe: "La Incógnita en su casa", por Alice Calhoum.

AVENIDA MATTA

"Para enamorar al marido".—Enid Bennett se presenta en especial y noche en este teatro, en la deliciosa y poética comedia sentimental titulada "Para enamorar al marido", y que no es otra cosa que la historia una joven esposa que no creía necesario ser bella después del matrimonio.

En matinée triple se proyecta segunda parte de la serial "D del mundo", que es tanto o más interesante que la primera serie, los que presenta y que se prestigian desde su comienzo con la matinée, en la que se reexhibirá la jornada cuarta: "Veinte años después", función que comprende la exhibición de dos capítulos de la cinta, los titulados: "El hijo de Milady" y "La guerra civil", ambos abundantes en interés de la intriga y en valores históricos. Con esta cinta va también un espectáculo cómico de selección constituído por la nueva comedia de Harold Lloyd, titulada: "Casamiento a gasolina", una de las más rica en situaciones y en humorismo fino que le hemos conocido al artista de la risa.

A las 4.30 la sección selecta está destinada a repetir la proyección de la cinta de asuntos deportivos y de romance amoroso: "Ojos que no ven, corazón que no siente", que es la creación última que se ha exhibido de Charles Ray.

Finalmente, hay un espectáculo más especial destinado a las funciones sociales de la tarde y de la noche, y es el estreno de la producción Vitagraph de Luxe-1923: "Esposas encadenadas". La interpretación es de Corina Griffith, cuyo prestigio artístico y popularidad tienen mucho que envidiarle las mejores figuras del cine americano, por su elegancia, su natural belleza, su distinción y el derroche de buen gusto. La película es en sí una comedia rica en valores dramáticos en lujo escénico y en esa infinidad de detalles de buen gusto que encierran el secreto del éxito de las modernas producciones. Viene precedida de buena fama desde los Estados Unidos y su programación para fiestas sociales como éstas en que se exhibe, está justificada.

BRASIL

En la matinée, a las 2.30 se dará la penúltima función de "Piratas modernos" por Jack Mulhall, y "El Regalón", comedia en 6 actos, muy divertida, por Hoot Gibson.

En vermouth y nocturna se estrenará "La indomable" comedia sentimental, por Gladys Walton, la nueva Mary Pickford. Es la historia de una niña que tenía doble personalidad. En una era un angel de bondad y en la otra una muchacha cruel y egoísta. Sucedió que ambas personalidades se enamoraron con los resultados que el lector verá en la película.

HOY

VERMOUTH Y NOCHE

PLATEA: $ 2.—

SETIEMBRE Y ESMERALDA

El Vencedor

MATINEE

Final de la serie

Piratas Modernos

Además:

SETIEMBRE: "El Regalón".

ESMERALDA: "Chiquilla diabla".

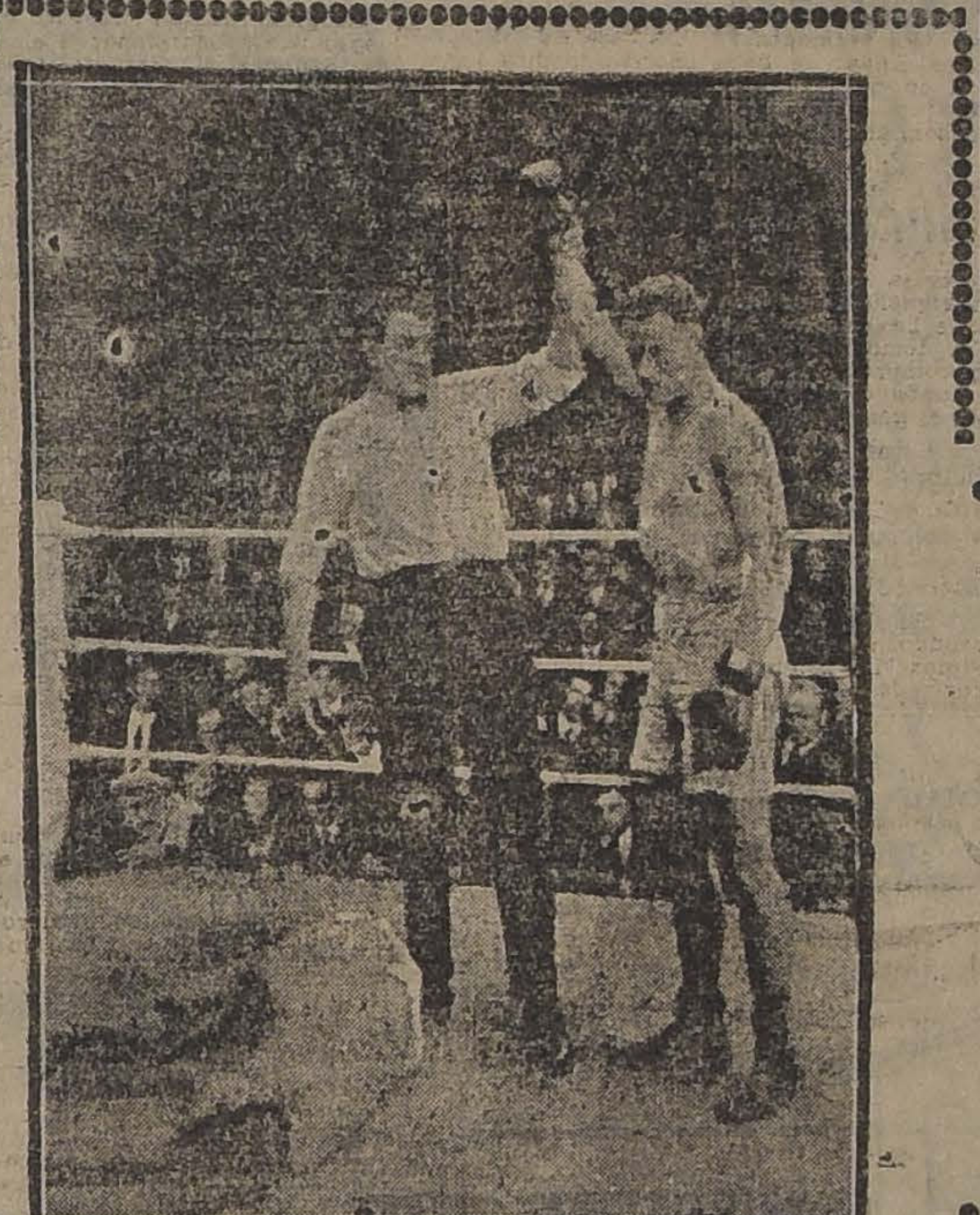

BRASIL: HOY Vermouth y Noche GLADYS WALTON

LA INDOMABLE

Hay mujeres tan variables que parecen que tuvieran dos corazones o dos personalidades.

MATINEE: Hoot Gibson y Jack Mulhall

En la especial se pasará además la función final de la serie "Piratas modernos".

Nocturna, estreno de la producción de Pina Menichelli, "La edad crítica". Es la historia de una muchacha que se enamora y consigue hacerse amar del padre de su prometido.

La matinée de 2.30 está formada por seis producciones distintas en dieciocho rollos de películas: la primera función de la serie "Piratas modernos", de Hoot Gibson; "El niño mimado", el perro Brownie, en "Enamorado imperfecto"; "Empeñado" y "El insecto de Jazz".

NOVEDADES

Hoy tres funciones. — En matinée, va "Marinero de agua dulce", creación de Harold Lloyd. A continuación, se pondrá en escena la graciosa pieza original de Carlos Cariola, titulada "Entre gallos y media noche', cuya interpretación corre a cargo de la Compañía de Actores Nacionales.

En la sección vespertina estrenará la hermosa obra de la Vitagraph Picture, titulada "La incógnita en su casa", poema pasional, de cuyo argumento muestra una interesante y atractiva historia, en que el grado de sensación y belleza que posee, va en aumento a medida de su desarrollo. El rol protagonista de la cinta es creado por Alice Calhoum.

En la sección nocturna, subirá a escena la delicada e impresionante obra titulada "El chino", la cual ha conquistado numerosos aplausos en sus anteriores representaciones, constituyendo a la vez un lisongero éxito para la Compañía que dirige Carlos Cariola.

ELECTRA

"Toda mujer". — Grandioso producción de la Paramount la que presenta hoy este cine. Sus intérpretes, una constelación de astros de la escena muda, entre los que descuellan Bebé Daniels, Wanda Hawley, Violet Hemming, Monte Blue, Irving Cumming, hacen un trabajo digno de aplauso.

Un escogido programa musical complementará la función.

En matinée presenta "El valle de la paz", "Al sur de Suva", "Un disparo en la oscuridad", "Chaplin inmigrante".

MINERVA

Para hoy anuncia esta sala tres funciones. Matinée, a las 2.30, con triple programa: tercera función de "La senda del Oregón", quinta función de "Las garras de los leones" y "El reto a la vida", por William Russell.

En la especial, a las 6.30, segunda función de "Veinte años después", titulada El torreón de Vincens, y "Los amores de un célebre actor", por William Farnum.

Noche, "Los amores de un célebre actor" y "La última puerta", la novela de un hombre que firmó el más extraño de los contratos, un convenio que lo mataba en vida. Creación de Diana Allen.

ODEON

Sus funciones de hoy.—Estrenará hoy tres interesantes programas.

Matinée, a las 2 1|2, la segunda función de la serial de aventuras "Los ratones grises", creación del actor italiano Za La-Mort; el estreno de "Al Sur de Suva", creación de Mary Miles Minter y "La vuelta del forzado", varonil interpretación de William Desmond.

En especial y noche, 6.30 y 9.30, irá el estreno de la Paramount, "Campeón de su honra", creación de Charles Ray. Este film ofrece al espectador, en medio de sus escenas, un formidable match de box proyectada el Domingo anterior. Completa el programa la proyección de la chispeante comedia "Las últimas balas".

DIECIOCHO

"El Golondrino". — Hoy, en especial y noche, se estrena la comedia de amor y juventud, titulada ,'El Golondrino", perteneciente a la Paramount.

Interpretación de la encantadora pareja Douglas Mac Lean y Doris May.

En la sección de matinée, a las 3 P. M., estreno de un programa cómico de la Universal, con el estreno de las comedias "El perfecto enamorado", por el perro Brownie; "Empeñado", por Cachivache; "El mono heroico", por el mono Martin; el drama de aventuras de cow-boys, titulado "Oro de ley" por Harry Sweet. Además, estreno de la reciénte comedia de Harold Lloyd, titulada "Su gran ideal" y cómica Mack Sennett por Tripitas.

ALAMEDA

Las tres funciones de hoy. — En matinée, un programa doble, exhibiendo la tercera y última función de la serial de la Universal, "Piratas modernos", por Jack Mulhall. Además, va "El campeón de su honra", comedia dramática por Charles Ray.

En especial y nocturna, estrenará la obra titulada "El alma ausente", exponente artístico de interés y sensación. La protagonización corre a cargo de Alice Lake.

Finalizarán ambas funciones, con la comedia de Larry Semon, titulada "Agapito petrolero".

DELICIAS

Hoy tres funciones. — En matinée, este teatro presentará la segunda jornada de "Piratas modernos", la cual consta de los episodios: 5 Sombras negras; 6 En los abismos; 7 Un reino en peligro. Protagonista: Jack Mulhall. A continuación, va "El terremoto", creación de Lon Chaney.

Especial y nocturna, la obra titulada "La corriente envenenada", siendo acompañada esta obra en la primera de las secciones, por la última jornada de "Piratas modernos", y en la nocturna por el drama titulado "La indomable".

FRANKLIN

En la especial y nocturna, se presentará la cinta argentina cuyo título es "Midinettes porteñas". Es un drama sentimental, impregnado del ambiente de la metrópoli bonaerense.

AVENIDA

"La edad crítica". — Cuatro funciones ofrece hoy este cine. En matinée extraordinaria, con derecho a la selecta, se presenta la última creación de amores y aventuras, por el jigante William Fernum, titulada: "Los amores de un célebre actor", y en la selecta se estrena la última función de la aplaudida serial por Mary Walcamp. "En las garras de los leones".

En especial y noche se presenta la y noche se presenta la exquisita creación pasional de Pina Menichelli, titulada: "La edad crítica", cuyo tema está dedicado principalmente al elemento femenino. Es un drama hondo, vibrante, que habla de aquella edad no precisada, en las cuales domina absolutamente el instinto.

MUNDIAL

Una matinée triple anuncia para hoy a las 3 este cine, compuesto primero de la última creación de Harold Lloyd, "El elixir del boxeo", segunda película de box y luchas espeluznantes, "¿Quién es más hombre"? y la segunda función de "Veinte años después". Para la especial, 6.15 y noche 9.30 tiene anunciado el doble programa "Las mujeres de Don Juan Tenorio", y el final de "El hijo de Milady" y todo el capítulo quinto titulado "La guerra civil", de la obra "Veinte años después".

La creación maestra del vigoroso atleta

RAWLINSON

Es la novela de un joven Conde que prefirió meterse a boxeador para ganar un premio y casarse con su novia pobre, antes que vender su título a una rica heredera.

MARTES

ESMERALDA

El Libro de la Vida

película nacional de Alberto Santana.

Edición Chile Film.

¿Qué haría usted?

si fuera una joven y un tremendo derrumbe la obligara a permanecer tres meses en una cabaña, en los lejanos bosques, a cientos de millas de la civilización, sola con un hombre primitivo de la montaña y con un refinado caballero, ambos enamorados de Ud.

No había posibilidad de escapar y Ud., estaría segura que el aceptaba el amor de uno era condenarlo a muerte a manos del otro.

La Tormenta

MARTES:

Setiembre y Brasil

A UNIVERSAL Jewel Directed by Reginald Barker

-:- IRIS - HOY -:-

Castro 130, Teléf. Inglés 3766

MATINEE, a las 2 1|2, fin de

Piratas modernos

El drama de aventuras de cow-boys **Olvidando la ley**, y las cómicas Universales.

LOS VAGOS, NO TE PREOCUPES y VELOCIDAD

ESPECIAL 6.15. NOCHE 9.30.

Estreno de arte y lujo, especial para señoritas:

WILLIAM FARNUM, en

Los amores de un célebre actor

-: PEDRO VALDIVIA :-

HOY DOMINGO 16 DE DICIEMBRE DE 1923, HOY

TRES COLOSALES FUNCIONES

dará este concurrido cine, en MATINEE: a las 5, función de la Senda del Oregón, por Art Accord.

TARDE 6.30 Y NOCHE: 9.30:

EL TERREMOTO

Por LON CHANEY.

Odeolas Thalia

INSTRUMENTO MUSICAL

FABRICACION ALEMANA

Ningún otro instrumento musical ha logrado el éxito que tiene la

ODEOLA THALIA, MODELO IX

Es el mejor regalo para Pascua que Ud. puede obsequiar a su familia.

Se ruega hacer comparaciones antes de comprar

GRANDES FACILIDADES DE PAGO

Aproveche Ud. la gran realización de discos Víctor, Odeón, Columbia, etc.

Augusto O. Bühme y Cía.

Huérfanos 710, al llegar a Claras

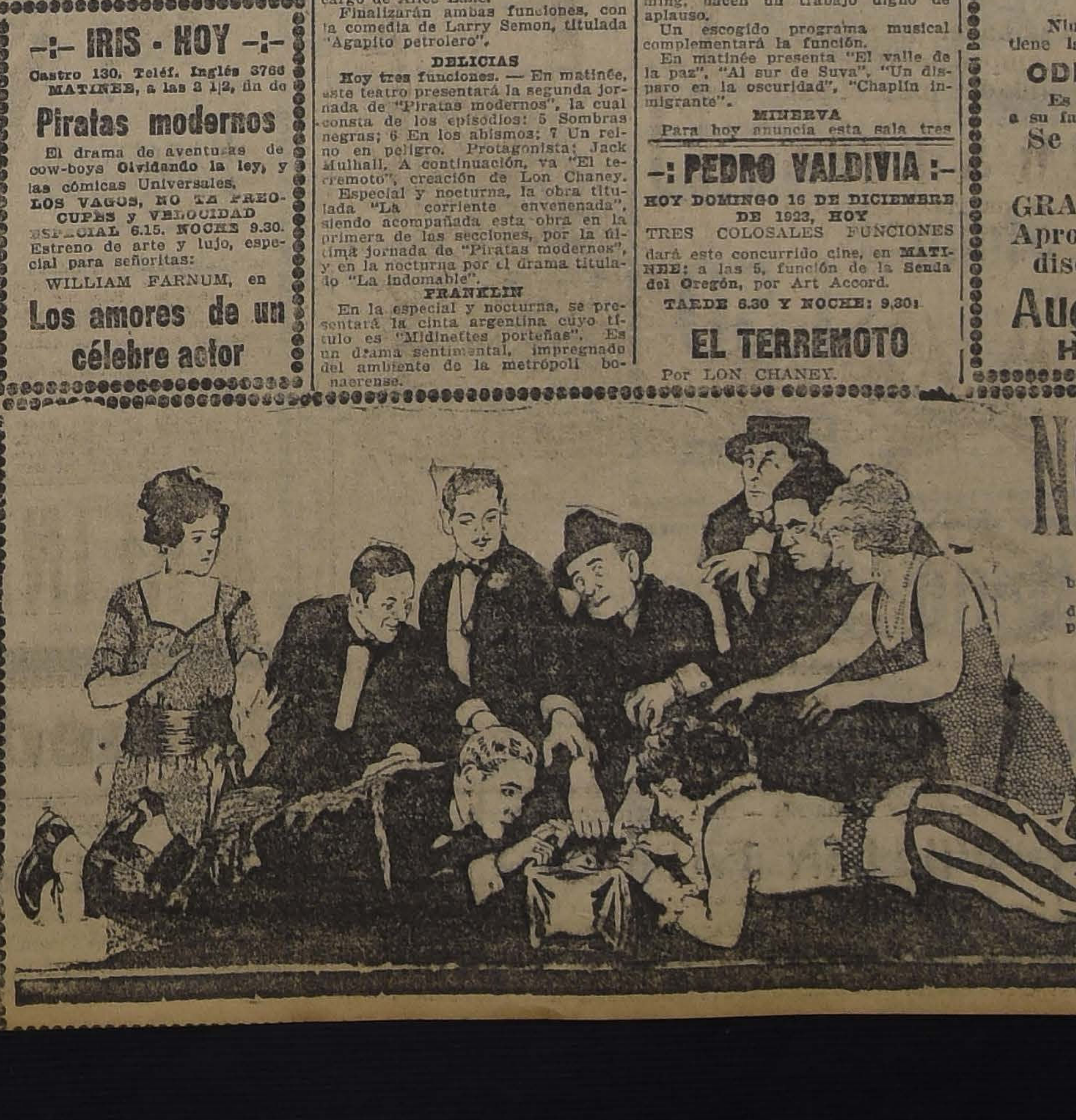

NOCHE DE TERROR

Una escena típica de esta magna obra y que es también demasiado frecuente entre la Humanidad.

Al conjuro de la codicia y ante la perversa sugestión del dinero, los hombres y las mujeres arrastran sus cupos y su moral en una trágica y delirante promiscuidad.

SPLENDID

MARTES 18

ESTRENO.

ARTISTAS UNIDOS

MUNDIAL
P. ALMAGRO. —
ESPECIAL: 6.15 Y NOCHE: 9.30

3 ESTRENOS 3

HAROLD LLOYD
en su último feroz
Huracán de risa
Casamiento a Gasolina

Las Mujeres de Don Juan Tenorio
Fin del drama, emblema del valor que avasalla, y del amor que rinde la virtud de la mujer.
FIN DEL CAPITULO 4.o TITULADO:
EL HIJO DE MILADY
y todo el 5.o, de nombre:
La guerra civil (La Fronda), de
20 AÑOS DESPUES

Triple MATINEE, a las 3: Harold Lloyd, en ELIXIR DEL BOXEO, colosales matches de box, en ¿Quién es más hombre?, y 2.a función de 20 AÑOS DESPUE

TEATRO
Av. MATTA
HOY
3 funciones

ESPECIAL 6.30.— NOCHE 9.30
Estreno super-extraordinario PARAMOUT.— La linda ENIT BENNETT, en
PARA ENAMORAR A SU MARIDO

MATINEE TRIPLE.— FUNCION A LAS 3.
Cow-boy: "Las últimas balas", 2.a función de la
Dueña del Mundo
Y de llapa: MACK SENNETT.

PROXIMOS ESTRENOS

Mañana Lunes en el Splendid, últimas exhibiciones en Chile de "Sumurun", por Pola Negri.—Bastante entusiasmo ha despertado entre nuestra sociedad el anuncio del Splendid, de ofrecer mañana en Santiago dos exhibiciones, que serán las últimas oportunidades que se presenten a nuestro público de admirar la super-producción alemana "Sumurun" o "Harem", obra maestra del famoso director Harry Liedtke, Pola Negri, la gran actriz polaca, hace en esta obra la más admirable de sus creaciones, secundada por Harry Liedtke y por el gran actor Paul Wegener.

"Los ojos negros".—La cinematofía argentina ha tenido demostraciones tan altas y valiosas, que bastará recordar una de ellas, "Nobleza gaucha", para señalar hasta qué grado puede su arte filtrarse en los dominios del favor del público y conquistar ovaciones como pocas obras lo han logrado.

"Los ojos negros" puede ser una producción tan clásica e importante de Fox u otra poderosa entidad. Directores y artistas han puesto alma y entusiasmo en la realización de la cinta.

"Los ojos negros" se estrenará el Martes próximo en el Avenida.

"La herida".—En breve presentará el Splendid Theatre este nuevo exponente de arte latino, interpretado por Francisca Bertini. La enunciación de su título solamente sugiere el valor de la obra. Es drama pasional, fuerte, intenso, donde domina el amor sin control, sin limites, en un espasmo de locura, en que la conciencia se oscurece subyugada por la fuerza irresistible de amor.

Tal es la cinta que interpreta la Bertini, tomada de la célebre de Kistemackers.

TEATRO SANTIAGO
EMPRESA ERNESTO BOUQUET
Compañía Española Moderna de Comedias SERRADOR-MARI
HOY DOMINGO 16 DE DICIEMBRE
Matinée, a las 3. 15:
"UN HILO A LA PATA"
Vermouth, a las 6.15.— Acontecimiento artístico:
"LOS INTERESES CREADOS"
Noche, a las 9.15.— Gran éxito:
"CALLA, CORAZON...".
Miércoles, beneficio de César Soriano

Fábrica de muebles de Mimbre
JUEGO DESDE $ 85.—
En los últimos modelos.
POR MAYOR Y MENOR
Gran novedad en los últimos estilos. Se hace toda clase de muebles concernientes al ramo.
JOSE BRAVO V., San Diego 29

"La Tormenta".—A los datos sobre protagonistas, dirección y lugar de estreno en Estados Unidos que hemos dado sobre esta producción, debemos hoy agregar otros sobre su hermoso argumento.

House Peters, el colosal actor que nuestro público tuvo ocasión de conocer y aplaudir en "Lo que quieren las mujeres" y "Corazones humanos", hace el rol de hombre sencillo, criado entre las selvas del Norte, que no sabe nada de los refinamientos ni hipocresías sociales. Tiene instintivo temor a las mujeres porque le han dicho que por ellas se pierden y sufren los hombres.

Otro personaje, caracterizado por Matt Moore, es un producto de Londres y de París, que teme al bello sexo no porque no lo conozca, sino precisamente por lo contrario.

"La tormenta" se estrenará el Martes en los teatros Setiembre y Brasil y el Miércoles en el Esmeralda.

"La fortuna fantástica" se estrenará el Miércoles.—¿Está usted enamorado y no se atreve a insistir porque considera insalvables los obstáculos que se oponen a la realización de su anhelo?

Es usted comerciante y está anonadado por la mala suerte, los escollos y los enemigos o competidores que luchan contra usted?

Pues en estos casos vea la nueva serie "La fortuna fantástica", por William Desmond, que la Universal Pictures Corporation estrenará el Miércoles en los teatros Setiembre y Brasil y el Jueves en el Esmeralda.

Algunos detalles acerca de "Una noche de terror".—Como se sabe, esta película pertenece a Griffith. En esta obra vemos una nueva revolución en la manera de hacer. Griffith crea un género de comedia policial. La palabra policial ha servido hasta el presente para clasificar una serie de dramones donde intervienen algunos desalmados y uno que otro detective, generalmente más falso que las mismas monedas que hacen sus enemigos. Esta vez vamos a conocer lo que en realidad es el drama policial.

Hay un momento en la obra en que el espectador no sabe a qué atenerse respecto a la categoría teatral de la cinta: si es un drama, una comedia o un guignol.

El Splendid Theatre es la sala que deberá dar a conocer esta producción extraordinaria.

CINEMATOGRAFIA NACIONAL

Ayer se exhibió con éxito "El odio nada engendra".—Una verdadera sorpresa y una satisfacción bien manifiesta fué para todos los asistentes a la exhibición privada de ayer en la Sala Imperio, la producción nacional "El odio nada engendra". Se trata de una película que nada tiene que envidiar a una cinta americana.

Es obra que tiene argumento de verdad, argumento interesante y cuerdo, sin truculencias ni trucos, sino con auténtica médula teatral, con una construcción lógica y armónica, desarrollada con intérpretes efectivos, que no dan esa lastimosa impresión de figuras de simples aficionados, sino de artistas, de gente que comprende y entiende las variantes y las inflexiones de su trabajo.

La fotografía es tan nítida y tan bien elegida como cualquier buena película extranjera y la dirección escénica y las leyendas son un acierto más que redondea y completa los altos valores de la cinta. Estamos ciertos de que esta vez nuestra cinematografía ha acertado deveras y que el público reconocerá sin esfuerzo y a pesar de la sobriedad de la propaganda gastada, los altos valimientos de esta producción.

El estreno está fijado para las funciones del Martes en la Sala Imperio.

"El libro de la vida".—Como hemos anunciado, el Martes próximo se estrenará en los teatros Setiembre, Brasil y Esmeralda, esta película de Alberto Santana.

Un vagabundo, de corazón desorientado y lleno de amargura, y una maestra rural, sin otro apoyo que su propia debilidad y la de su madre, en medio de las bajas pasiones que la cercaban amenazantes e impunes, en el desamparo del campo, son los personajes básicos de esta cinta. Lola Santana y Nicolás Martínez son los intérpretes de estos roles principales. Sobresalen también en la interpretación de la obra el popular tony Chorizo y el "Canillita" chileno Rob. Donoso, que encarna el rol de un pobre muchacho sin nombre lanzado caprichosamente al torbellino de la vida.

CARNET DEL DIA

SPLENDID. — Matinée a las 3 P. M., 'Cortesano campesino', por Harold Lloyd, "El pibe Cachafaz", "Por orden superior", por Leo Maloney y "La vuelta del forzado", por William Desmond, Selecta, a las 5, "La cautiva del caudillo moro", por Agnes Ayres, y Rodolfo Valentino, 6.30 y 10.30. "Huellas en la nieve", por June Novak y Roy Stewart. 9.30, reprise: "Chantage".

NOVEDADES — Matinée, "Marinero al agua dulce", y "Entre gallos y media noche". Especial: "La incógnita en su casa". Noche: "El chino".

BRASIL. — Matinée: Penúltima de "Piratas modernos" y "El regalón". Vermouth y noche: "La indomable", por Gladys Walton.

ESMERALDA. — Matinée a las 2. Ultima de "Piratas modernos", y "Chiquilla diabla", por Gladys Walton. Selecta a las 4.30: "La indomable", por Gladys Walton. Vermouth y nocturna: "El vencedor", por Rawlinson, y "Figuras redondas".

SETIEMBRE. — Matinée. Fin de "Piratas modernos", y "El regaloncito". Vermouth y noche: "El vencedor", por Rawlinson y "Figuras redondas".

MUNDIAL. — Matinée. — Triple función "El elixir del boxeo" y 2.a función de "Veinte años después", y Charles Ray "Quién es más hombre?"

SELECTA. — Matinée triple Harold Lloyd, en 'Marinero de agua dulce" y "El Elixer del boxeo" y segunda función de "Veinte años después". Especial y noche, "La bestia humana" y 'El reto a la vida".

AVENIDA. — Matinée: Edmundo Kean, o "Los amores de un célebre actor", por William Farnum. Selecta, "En las garras de los leones", fin. Especial y noche: "La edad crítica", por Pina Menichelli.

ODEON. — (A. Barroso 768). — Especial y noche: "Campeón de su honra", por Charles Ray. Matinée: "Los ratones grises", segunda función, "La vuelta del forzado", por William Desmond y "Al sur de Suva", por Mary Miles Minter.

TEATRO ELECTRA. — Especial y noche, "Toda mujer", por Bebé Daniels. Matinée, "Un disparo en la oscuridad". "Al Sur de Suva", "Chaplén inmigrante", "El valle de la paz".

EXCESIOR. — Matinée doble. — Fin de la serial "La senda del Oregón", por Art Arcood y 1.a función de la serie "La banda de los ratones grises", por Emeleo Ghione.

Especial y noche, "¿Son todos los hombres iguales?" por Mary Allison.

IRIS. — Matinée "Piratas modernos", fin "Olvidando la ley", "Los vagos", "Velocidad" y "No te preocupes".

Especial y noche, "Los amores de un célebre actor", por William Farnum".

SALA ORIENTE. — San Francisco 178. — Matinée, "El milagro del crucifijo", por William Russell y Cyleen Percy, y "En las barbas del vecinos".

Especial y noche: "La novela de una actriz" por María Roasio.

IMPERIO. — Matinée: "20 años después, 4.a y "Casamiento a gasolina", por Harold Lloyd, Selecta: "Ojos que no ven. . ." por Charles Ray. Especial y nocturna: "Esposas encadenadas", por Corina Griffith.

ALHAMBRA y VICTORIA. — Matinée: "20 años después", 3.a, y "La gran idea", por Harold Lloyd. Tarde y noche: "Por salir de noche sin su marido", por Colleen Moore.

REPUBLICA. — Matinée: "Los amores de un gran actor", por William Farnum"; y cómicas. Tarde y noche: "La conquista de Judith", por Florence Vidor.

ATENAS — Matinée. — "Piratas modernos" 1.a, y "No seas fresco". Selecta: "Militona", de Teófilo Gautier. Tarde y noche. "Rosas de Otoño", por Clara Clara Kimball Young.

IMPERIAL. — Matinée: "20 años después", 4.a. y "Soriendo al peligro", por William Duncan. Tarde: "Ojos que no ven. . ." por Charles Ray y "20 años después", 3.a. Noche: "Ojos que no ven. . .", y "La incógnita en su casa". por Alice Calhoum.

SANTO LUCIA. — Especial. —Balle. Nocturna: "Engaños que salvan."

DIECIOCHO. — Matinée. — Programa cómico y de aventuras. — Especial y noche: "El golondrino".

FRANKLIN. — Especial y noche, "Midinettes porteñas". Matinée programa cómico y de aventuras.

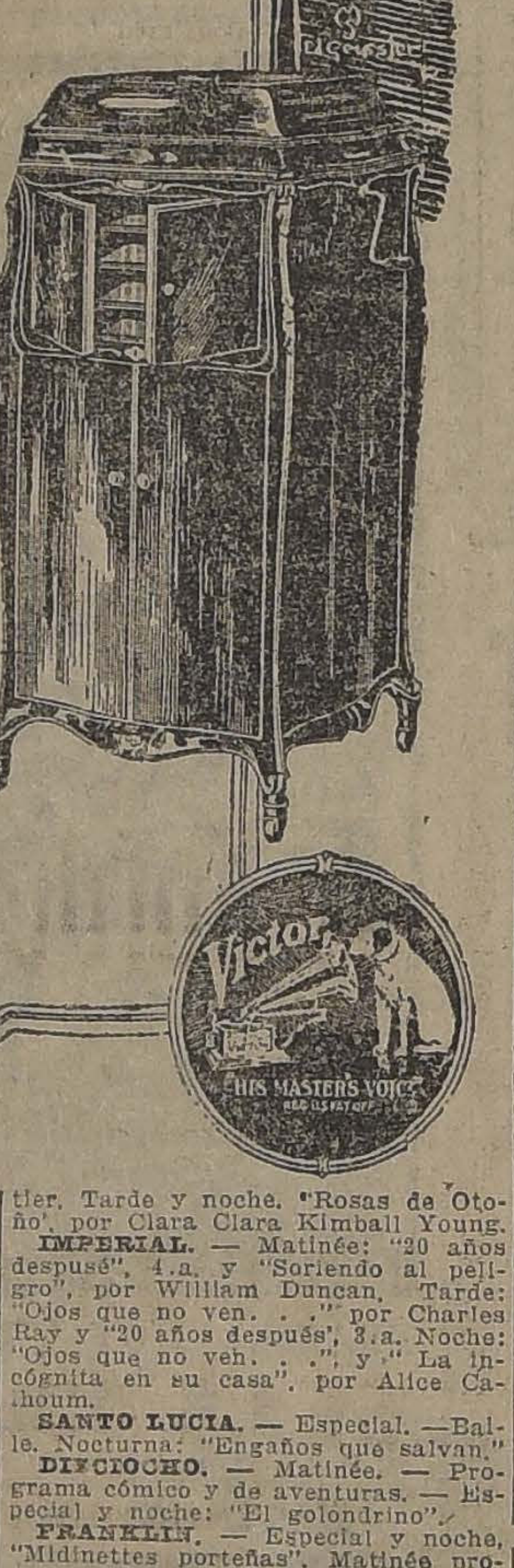

Victrola

Lleve a los Grandes Artistas a su hogar la Noche de Pascua

Complete las celebridades de esta Pascua llevando a su hogar una legítima Victrola y una colección de discos VICTOR y permita que los grandes colosos de la lírica deleiten a Ud. y a los suyos con sus voces de oro o con sus interpretaciones del arco o el piano.

Nuestras condiciones excepcionales de pago hacen que Ud. pueda ser poseedor inmediato de una Victrola y una colección de discos VICTOR.

COMERCIANTES VICTOR POR MAYOR Y MENOR:

CURPHEY y Cía., Ltda.

SANTIAGO, AHUMADA Esq. AGUSTINAS.
VALPARAISO, ESMERALDA 9?
BLANCO 637

B O X

EL REVES DE ANTENOCHE NO AFECTA PORVENIR DE LUIS VICENTINI

Nuestro científico campeón Suramericano, Luis Vicentini, ha sufrido antenoche en Nueva York, su primera derrota en tierra extranjera.

Nunca, jamás, un match había despertado mayor interés que este encuentro en que el querido campeón debería jugar una de sus mejores cartas para abrirse paso hacia el campeonato mundial de su categoría. Y en realidad la victoria era necesaria y una derrota vendría a poner una barrera a la rápida correra del chileno.

Así lo comprendieron los fanáticos del box y el público en general, dándose cita al frente de nuestra imprenta una inmensa muchedumbre que subiría en número a cuatro mil personas.

El cable trayendo los más severos juicios de los mejores críticos boxeriles de Nueva York y los comentarios favorables sobre el boxeador chileno que hacía la prensa nuoyorquina, dieron confianza, y no hubo un chileno que dudara un instante del triunfo del bravo Vicentini.

El alto-parlante sorprendió a la muchedumbre gritando con fiereza la victoria por puntos de Johnny Shugrue.

Un silencio fué la respuesta del público y la mayoría de los asistentes emprendieron la retirada.

Ahora se hacen los más variados comentarios sobre Vicentini y donde uno quiera que vaya se oyen frases en su mayoría de las veces desconsoladora.

¿Regresará Vicentini al país, dicen algunos? Y otros exclaman. Yo lo decía, Vicentini sería derrotado. ¡El chileno ya no tiene carrera en los Estados Unidos! ¿Qué va a hacer? ¡Debe regresar!

Nosotros creemos que Vicentini no debe regresar y que se le presenta en los rings de Nueva York un porvenir brillante.

¿Quién es el boxeador que no ha sido derrotado antes de llegar a obtener un campeonato? No registra la historia del pugilismo mundial hombres que no hayan sido vencidos antes de señirse la corona.

Recordemos al propio poseedor del título en la categoría de los pesos livianos.

Benny Leonard debió mucho para conquistarlo. varios años que se dedicó a ficil tarea de ser campeón. tenaz poseedor del título val. Era el inglés Freddie Con él luchó más de nueve y no tuvo la suerte de sino en el último combate nard defiende su título desde época.

Vicentini, ha hecho bastante ta aquí. La derrota que sufrió tenoche es el principio de la riencia que adquirirá. No mucho sin que triunfe sobre grue. Desaparecerá la aprendida en Chile. Tendrá tiempo una veintena de pe chas contra boxeadores de tipos (peleadores, científicos diferentes guardias) que lo harán un boxeador tem

Los críticos americanos cho: Vicentini, posee el más te punch que se ha visto en so liviano en este último tiem

El chileno es habiloso y tanto fácilmente podrá su cualidad principal, una perfecta con la experiencia saria para hacer frente a las trellas de su división.

Jack Mac-Auliffe, ex-campeón peso liviano del mundo que presenció el match, cree que el no pudo ganar y para eso le faltó abrir constantemente el bate con su izquierda. (Tra que conocen con habilidad grandes virtuosos del ring).

Vicentini, según la opinión mayoría de los críticos y res boxeriles de Nueva York un gran match y son varios ellos Tex Rickard, los que su victoria.

El chileno, no regresará; rá luchando para aprender poder vencer hasta llegar a helado chance con el campeón

Fué a los Estados Unidos feccionarse en el arte de la su propia y a buscar nuevos tendores que no tenía en su tria ni en el Continente Sud ricano.

No desmayemos y esperemos Vicentini, cuenta apenas con tidos años y ambiciona mucho

J. LECAROS LEGAR

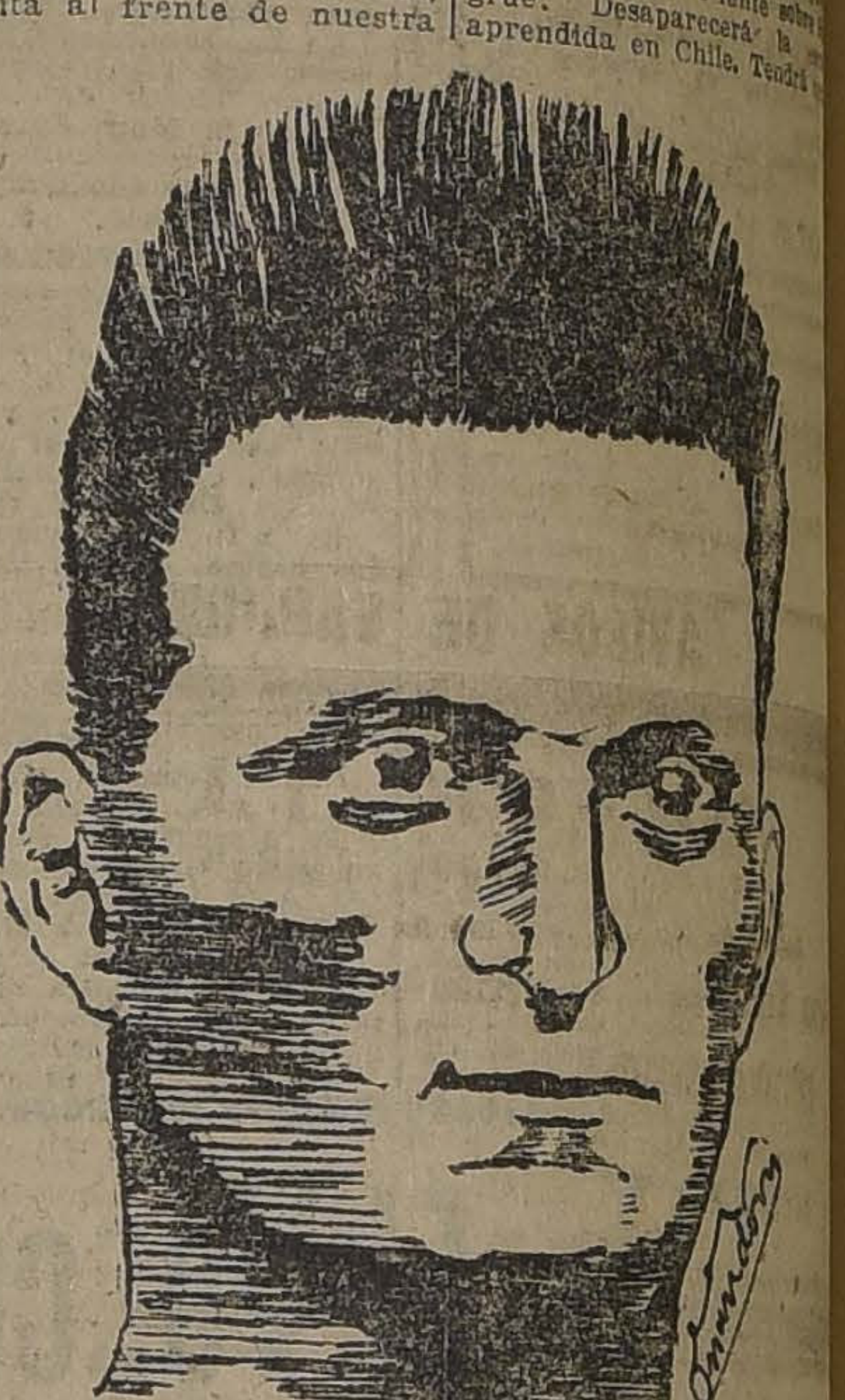

VICENTINI, EL CAMPEON SURAMERICANO

IGUALDAD Y TRABAJO B. C. —Hoy, a las 3 P. M., se llevará efecto en el local que posee esta institución, en la calle Andes 3023, los encuentros que ha preparado la comisión de fiestas en celebración de su primer aniversario.

El programa es el siguiente:

4 rounds entre Segundo Arriagada y Diego González.

4 rounds entre Manuel Campos y Carlos Valderrama.

4 rounds entre Gustavo Durán y Ramón Moreno.

5 rounds entre Raúl Pérez y Juan Zanzana.

5 rounds entre Julio Sánches y Oscar Escobar.

6 rounds entre Enrique Berríos y Manuel Franco.

5 rounds semi fondo entre Humberto Díaz y Gilberto González.

8 rounds entre Alfonso Henríquez y Eduardo Alfaro.

CIMNASIO RODOLFO NUÑEZ.— Av. San Joaquín 215.— Este Centro efectuará hoy, a las 3 P. M., el siguiente programa:

3 rounds entre Carlos Flores y Segundo Riffo.

4 rounds entre Luis Castillo y Luis Núñez.

4 rounds entre Manuel Urbina y Experidió Navarro.

5 rounds entre Guillermo Saavedra y Alberto Herrera.

5 rounds entre Luis Fernández y Miguel Leyton.

5 rounds, entre Germán Cárter y Luis Recabarren.

CENTRO DEPORTIVO DE CHAUFFEURS "ALIRO GONZALEZ.— Avda. España 240.— Esta noche se llevarán a efecto los matchs anunciados, los cuales meten tener bastante interés pelea de fondo está a cargo de dro Ramírez, de este Centro jamín Muñoz, del Benito Vergara

Damos a continuación el programa:

4 rounds entre pesos mínimos decisión.

5 rounds entre particulares

5 rounds entre Juan Vergara kilos y Manuel Carrasco, ambos del Centro.

Semi fondo, Rudecindo 50 kilos, del A. González con Mena, 50 kilos, del Benito Vergara

5 rounds

Match de fondo, 6 rounds Pedro Ramírez, 57 kilos, del González y Benjamín Muñoz los, del Benito Vergara".

CENTRO VICENTE SALAZAR C.— Este Centro llevará a hoy, a las 3.30 P. M., una siente velada literario-boxeril honor y despedida de su entusiasta y desinteresado profesor, señor tías Wilkinson, que en la próxima parte al Norte.

El programa es el siguiente

3 rounds entre Luis Alfaro fredo 2.o Gálvez.

2 rounds, academia entre peón peso pluma de Chile, Salas y Pedro 2.o Varas.

4 rounds entre Luis y Eduardo Pinto.

5 rounds, semi-fondo, entre nuel Inostroza.

Match de fondo a 6 rounds tre los conocidos aficionados so pluma, Miguel Silva, del y Luis A. González, del lazar.

HOY — AVENIDA
6.30 — 9.30
PLATEA: $ 2.50
VICUÑA MACKENNA 624
Cía. Cinem. Italo - Chilena

COLOSAL MATINEE, a las 3, con derecho a la SELECTA de 4.30:
WILLIAM FARNUM
en la soberbia producción de aventuras:
EDMUNDO KEAN, o LOS AMORES DE UN CELEBRE ACTOR
SELECTA, 4.30:
EN LAS GARRAS DE LOS LEONES
Final.

REUNIONES SOCIALES DE MODA. Funciones fuera de abono:
EN LA NOCHE: JAZZ - BAND "ALEX"
Estreno del intenso drama pasional:
LA EDAD CRITICA
Sublime creación de la excelsa actriz:
PINA MENICHELLI
Las locuras de una mujer que llevan la muerte a un hogar de la sociedad romana. Un joven cadete, enamorado de ella, se mata, al saber que amaba a su padre.
El dolor de una madre y esposa que, ante la tragedia, no sabe más que gritar: ¡Asesinos! ¡Asesinos!

ATENAS
MAESTRANZA ESQUINA MATTA
HOY: ESPECIAL 6 1/2 Y NOCHE, 9 1/2.—Regio estreno inspirado en Benavente, con maravilloso despliegue de lujo y vida social:
Rosas de Otoño
Interpretación de los famosos actores
Clara Kimball y Elliot Dexter
MATINEE — Niños, $ 0.80.
"Piratas Modernos"
episodios 1, 2, 3 y 4, por Jack Mulhall.
SELECTA, a las 4. La extraordinaria Pathé
"Melitona"
La cómica "No seas fresco", por Messinger.
Atención!
1.50
Platea

Select Jazz - Band Feerie
HOY — DEBUT VERMOUTH 6 Y 30. NOCHE, 9 Y 30. — HOY
EN EL
TEATRO AMERICAN CINEMA
Nuevo espectáculo de gran visualidad y lujo tomado de las famosas revistas de León Volterra, Director del Casino de París.
30 Señoritas jóvenes y bonitas.
MUSICA, ALEGRIA, BELLEZA, JUVENTUD Y MORALIDAD
Boletería abierta desde las 10 A. M.
PLATEA: CUATRO PESOS

YODOCERVINA
En la curación del catarro intestinal no puede fallar.

En esta época
de calores es peligroso el uso del Aceite de Hígados de Bacalao, pero este peligro ha sido neutralizado en
Pangaduol
— DEL —
LABORATORIO FRANCIA
tónico que puede usarse en toda época del año sin que cause la menor molestia al organismo, por delicado que sea.
Consulte usted a su médico y se convencerá de la verdad de nuestra afirmación.
DEPOSITARIOS:
VALENZUELA & TORRES
SAN ANTONIO 673

Se necesita
Buen Tostador de Café que sepa manejar maquinarias modernas y que ayude en almacén por mayor y menor.
Ofertas detalladas y con referencias a CASILLA 2229.

YA ES TIEMPO
que mande hacer su terno para PASCUA Y AÑO NUEVO.
Sastrería Brasil le confeccionará un elegante terno que entregará con grandes facilidades de pago.
SASTRERIA BRASIL
710 :—: BRASIL :—: 710

VALPARAISO (DE NUESTROS CORRESPONSALES)

La Junta Central de Puertos

El Lunes próximo debe reunirse en Santiago la Junta Central de Puertos que tratará interesantes asuntos relacionados con Valparaíso.

Con este motivo, ayer en el expreso de las cuatro de la tarde se dirigió a la capital el administrador de las Obras del Puerto, señor Javier Herreros.

Manifestación a un marino

El Viernes en la noche se efectuó en el Club Valparaíso, una comida que sus amigos civiles ofrecían al capitán de Fragata, señor Armando Reyes del Río, con motivo de su reciente ascenso.

Especialmente invitado asistió el capitán de Navío, señor Olegario Reyes del Río.

El Tesorero Municipal

Ayer se dirigió al Sur haciendo uso de una licencia de quince días, el tesorero de la Municipalidad de Valparaíso, señor Alberto Méndez Carrasco, señora Rosalba Díaz de Méndez y sus hijos Alberto y María.

La gran fiesta bomberil de hoy

Hoy se efectuará en el Stadio Ferroviario la fiesta organizada por el Cuerpo de Bomberos para lo cual se ha preparado un lucido programa.

A más de la repartición de premio y designación de miembros honorarios se harán algunos ejercicios entre los que figura un simulacro de incendio.

Falta de expedición en el servicio de giros postales

Numerosas personas qu eacudieron ayer al Correo principal de Valparaíso, a retirar giros postales, cuyos correspondientes avisos habían llegado ya a dicha oficina, no pudieron retirar sus fondos por no existir dinero en la Caja que debía pagarlos.

Esto acarrea enormes molestias cuando no graves perjuicios a las personas que recurren a los giros postales para remitir sus fondos.

Excursión a Quinteros

En la mañana de hoy deben zarpar para Quineros en viaje de excursión, los vapores "Mercedes", de los señores Beeche y Co. y el "Perico" de la Sociedad San Antonio. El primero llevará 150 paseantes y el segundo 100. El viaje se hará tanto de ida como de regreso durante el día de hoy.

Se ha notado mucho entusiasmo por este paseo.

En la Dirección de la mina Schwager

Ha expirado el plazo por el cual fué designado gerente de las Minas de Carbón de Schwager, el señor Eugenio Escobar Cerda.

Se nos ha informado en fuente autorizada que el señor Escobar está designado ahora Director Consultor de dicha Empresa y será designada la otra persona para ocupar la gerencia.

El proceso por asociaciones ilícitas

La Corte Suprema ha acusado recibo a la Corte de Valparaíso del oficio en que se da cuenta de la prórroga de dos meses más para que se siga adelante el proceso llamado de los subersivos.

El Tribunal Supremo pide además, a la Corte de Valparaíso que procure fallar este proceso a la brevedad posible, pues tiene ya mucho tiempo de tramitación.

Ayer la Corte de este puerto contestó a la petición de la Suprema y le dice que el exceso de causas es lo que ha impedido fallar dicha causa pero se hará todo lo posible por satisfacer a lo solicitado por el Excmo. Tribunal.

Movimiento marítimo

Ayer entró:
El Bogotá de Liverpool.
Ayer salieron:
El Mercedes para Arica.
El Purén para Los Vilos.
El Araucanía para Puerto Montt.
El Arauco para Caleta Buena.
El Emilia para Coronel.
Mañana se esperan:
El Almelo de Hamburgo.
El Imperial de Guayaquil.
El América de Arica.
El Flora de Corral.
El Anguila de Buenos Aires.
Mañana sale:
El Perico para Coquimbo.

En la Superioridad de la Armada

Con motivo del viaje que hoy iniciará al Sur el Director General de la Armada, vice-almirante señor Francisco Nef, y el Director del Personal, contra-almirante Schroeder serán reemplazados por el vice-almirante señor Miguel Aguirre y el capitán de Navío señor Carlos Andonaegui, respectivamente.

Como se sabe, el viaje de estos jefes de la Armada es para reunirse con la comitiva presidencial en Talcahuano.

Carnet teatral

TEATRO VICTORIA. —Hoy: La reina del couplet, Teresita Zazá, que trabajará en combinación con la gran orquesta de la Cooperativa Musical de Conciertos.

TEATRO SETIEMBRE.— Matinée "La senda del Oregón", por Art Accord (1.a función). Match Quintín Romero-Larry Gains y la cómica "Quédate agarrado".

Vermouth y noche: "Escándalos", por Gladis Walton y las cómicas "Los timadores" y "Romeo radio activo".

TEATRO IMPERIO. — Matinée: "Alma negra" (3.a función) y "20 años después" (1.a parte).

Vermouth y noche: "Tuya, cuando haya ocasión o almas inquietas".

TEATRO ROYAL DE VIÑA DEL MAR.—Matinée: "Alma negra" (1.a función).

Vermouth y noche: Programa cómico Harold Lloyd.

CINEMA STAR.—Matinée: "Amor en la sombra" y "Alma negra" (2.a función).

Vermouth y noche: "Los muertos no hablan".

TEATRO ODEON. — Matinée "Amor en la sombra" y "Alma negra" (2.a función).

Vermouth y noche: "El odio nada engendra".

LUNES 17

TEATRO VICTORIA.—Vermouth y noche: Gran éxito de la reina del couplet Teresita Zazá.

TEATRO SETIEMBRE. — Vermouth y noche: "La senda del Oregón", por Art Accord (2.a función)

TEATRO IMPERIO.—Vermouth y noche: "Alma negra" (4.a función).

TEATRO ROYAL DE VIÑA DEL MAR.—Vermouth y noche: "Dos semanas de pololeo".

CINEMA STAR.—Vermouth y noche: Programa cómico Harold Lloyd.

TEATRO ODEON.—Vermouth y noche: "20 años después".

Guía de Despachadores de Aduana

Felipe S. Balbontin
Serrano 87. — Casilla 549
VALPARAISO

Pedro Santibañez
SERRANO 69. — CASILLA 200
VALPARAISO

SALAMANCA & GASTO
Despachos Aduana y embarques
Facilidades de pago
Molina 166.— Valparaíso.— Casilla 554

DAVID MUJAES
BANDERA 682— SANTIAGO

CASTRO y ANDREWS
Facilidades en derechos de Aduana.
Serrano 22. — Casilla 732
VALPARAISO

COLIN L. CAMPBELL
Bandera 620. — SANTIAGO

HERNAN VIGIL
VALPARAISO
Agente General de Aduanas
SERRANO 169

Pretot Fontaine y Cía.
Blanco 891. — Casilla 23
VALPARAISO

Wiegand & Cía.
Blanco 951. — Casilla 32
VALPARAISO

AVISOS DE VAPORES

GRACE LINE
"SANTA LUISA"
Saldrá de Valparaíso el 26 de Diciembre, a la 1 P. M.
Gran Rebaja en los precios de Pasajes a Nueva York
PROXIMAS SALIDAS { "SAN TERESA", Enero 9, 1924. "SANTA ANA", Enero 23, 1924. "SANTA ELISA", Febrero 6, 1924.
Soliciten pormenores de los agentes.
GRACE Y CIA. (CHILE) S. A.
HUERFANOS 1087, SANTIAGO

Soc. Anón. Com. Braun & Blanchard
SERVICIO DE VAPORES
"Santiago" De Valparaíso el 19 de Diciembre, para: COQUIMBO, HUASCO, CALDERA, CHAÑARAL, TALTAL, ANTOFAGASTA, TOCOPILLA, IQUIQUE Y ARICA.
MAGALLANES De Valparaíso, el 24 de Diciembre, para: SAN ANTONIO, TOME, TALCAHUANO, CORONEL, CORRAL (VALDIVIA), PUERTO MONTT, CASTRO Y PUNTA ARENAS.
Servicio regular de carga a Buenos Aires
MIRAMAR De Valparaíso el 18 de Diciembre, para: SAN ANTONIO, TALCAHUANO, CORONEL, CORRAL (VALDIVIA), PUERTO MONTT, BUENOS AIRES, MONTEVIDEO Y BAHIA BLANCA.
Recibirá carga para los puertos del Brasil con trasbordo en Montevideo y para Bahía Blanca, con trasbordo en Buenos Aires. LOS PASAJES DE CAMARA DE VALPARAISO A ARICA E INTERMEDIOS. GOZARAN DE UN DESCUENTO DE 25 o|o.
SANTIAGO
AUGIER, BENAVIDES y Cía.
BANDERA 130
VALPARAISO
BLANCO 952 - 957
Teléf. Inglés 2747. Nacional 261

VAPOR RAPIDO AL NORTE
El rápido vapor nacional de pasajeros con instalación inalámbrica MARCONI:
AMERICA
CAPITAN: CARLOS NUÑEZ
Saldrá EL MIERCOLES 19 DE DICIEMBRE, a las 5 P. M., para COQUIMBO, HUASCO, CALDERA, TALTAL, ANTOFAGASTA, TOCOPILLA, IQUIQUE, CALETA BUENA y ARICA.
Recibe cargas desde el LUNES 17 DE DICIEMBRE en lanchas particulares y de la Compañía.
El vapor tiene espléndidas comodidades para pasajeros en 1.a y 3.a clase. Con alumbrado eléctrico durante toda la noche.
Por fletes y demás pormenores, verse con:
ARTIGAS, RIOFRIO Y CIA.
Teléf. Ingl. 2730. — Cochrane 895
y Blanco frente a Cía. S. A. de V.
VALPARAISO
ARTIGAS Y DIAZ
Agentes
Galería Alessandri N.o 13 A.
SANTIAGO

Compañía Transatlántica de Barcelona
(VAPORES CORREOS ESPAÑOLES)
Sarvicio SUD-PACIFICO
El magnífico vapor "MANUEL CALVO", zarpará de VALPARAISO para España el Sábado 12 de Enero, con escala en Antofagasta, Iquique, Mollendo, Guayaquil, Colón, Sabanilla, Curacao, Puerto Cabello, La Guaita, Puerto Rico, Cádiz y Barcelona.
Servicio Plata-Mediterráneo
El rápido y lujoso vapor "INFANTA ISABEL DE BORBON" saldrá de BUENOS AIRES el 2 de Enero, para Río de Janeiro, Canarias, Cádiz y Barcelona.
Valparaíso
MARTINEZ, VELASCO y Cía.
Cochrane 653—Casilla 898
Santiago
LUEJE NIETO Y Cía.
Agustinas 889—Casilla 3934

EXCURSION
A LA ISLA de JUAN FERNANDEZ
DESPEDIDA DEL AÑO VIEJO
BIENVENIDA DEL AÑO NUEVO
1923 - 1924
A bordo del "ESSEQUIBO"
favorito vapor de 14,350 toneladas desplazamiento.
Salida de Valparaíso, Sábado 29 de Diciembre, 1 P. M. Llegada de regreso, Miércoles 2 de Enero, 7 A. M.
UNO Y MEDIO DIAS EN LA ISLA
PRECIO MINIMO EN PRIMERA CLASE: $ 400 MONEDA CORRIENTE
Hay camarotes de una y dos camas. Hay camarotes de lujo con baño particular.
ATRACTIVOS:
ORQUESTA para amenizar bailes y fiestas a bordo; BAÑO de NATACION; BAILE de FANTASIA; JUEGOS y DEPORTES; PIC-NICS EN TIERRA.
The Pacific Steam Navigation Company
SANTIAGO, Agustinas 1017
VALPARAISO, Blanco 699

"LA VELOCE"
COMPAÑIA ITALIANA DE NAVEGACION A VAPOR
El magnífico y cómodo vapor:
"VENEZUELA"
Iniciará sus viajes con GRANDES REBAJAS en los precios, saliendo de Valparaíso en los primeros días de Enero próximo para: PERU, ECUADOR, CENTRO AMERICA, BARCELONA, MARSELLA y GENOVA.
Sírvanse pedir tarifas para Pasajes y Fletes a los Agentes Generales:
REISER, PETITBON y Co.
SANTIAGO
Estado 91.— Casilla 69
VALPARAISO
Av. Brasil 750.—Calle Blanco 891
Casilla 1397

The Royal Mail Steam Packot Company
SERVICIO RAPIDO DE LUJO DESDE Buenos Aires a Europa
Próximas salidas de los afamados vapores A.
"AVON" 11.000 toneladas, 27 DE DICIEMBRE
"ARAGUAYA" 10.530 tonelades, 10 DE ENERO
"ANDES" 15.620 toneladas, 31 DE ENERO
"ARLANZA" 15.000 toneladas, 14 DE FEBRERO
"AVON" 11.000 toneladas, 28 DE FEBRERO
"ALMAZORA" 15.500 toneladas, 13 DE MARZO
"ARAGUAYA" 10.530 toneladas, 20 DE MARZO
Próximas salidas de la Línea D.
"DARRO" 21 Diciembre "DESEADO" 4 Enero
"DESNA" 18 Enero "DEMERARA" 1 Febrero
Rebajas en boletos de ida y vuelta con descuento adicional para familias. Hay camarotes de 1, 2 y 3 camas, y también combinaciones de departamentos de lujo con baño privado y toda clase de comodidades.
Viajes de llamada desde varios puntos de Europa, Siria y Turquía.
The Pacific Steam Navigation Company
CASILLA 636. — SANTIAGO. — AGUSTINAS 1017
SUB-AGENTES: Compañía Expreso Villalonga y Compañía Transportes Unidos

Compañía Sud-Americana DE VAPORES
SERVICIO DIRECTO RAPIDO A NEW YORK
en 18 días, con escala en Antofagasta, Iquique, Callao, Payta y Cristóbal. PROXIMAS SALIDAS:
"ACONCAGUA" Sábado 22 de Diciembre, a la 1 P. M.
"TENO" Sábado 19 de Enero, a la 1 P. M.
El pasaje a New York vale $ 250.00 dolares en primera clase y $ 110.00 en intermedia; a Cristobal $ 150.00 y $ 55.00 dolares, respectivamente.
SERVICIO A GUAYAQUIL
con escalas en Coquimbo, Antofagasta, Gatico, Tocopilla, Iquique, Caleta Buena, Arica, Ilo, Mollendo, Chala, Pisco, Tambo de Mora, Callao, Salaverry, Pacasmayo, Eten, Pimentel, Payta y Guayaquil. PROXIMAS SALIDAS:
"IMPERIAL" Viernes 28 de Diciembre, a las 4 P. M.
"PALENA" Viernes 11 de Enero, a las 4 P. M.
SERVICIO A PIMENTEL
con escalas en Coquimbo, Huasco, Caldera, Chañaral, Taltal, Antofagasta, Iquique, Pisagua, Arica, Ilo, Mollendo, Lomas, Pisco, Cerro Azul, Callao, Huacho, Supe, Huarmey, Casma, Samanco, Chimbote, Salaverry, Pacasmayo, Eten y Pimentel. PROXIMAS SALIDAS:
"CACHAPOAL" Viernes 21 de Diciembre, a las 4 P. M.
"MAIPO" Viernes 4 de Enero, a las 4 P. M.
Tarifa reducida en los pasajes de camara de las líneas a Guayaquil y Pimentel, entre puertos chilenos: Antofagasta, $ 125; Iquique, $ 171; Arica, $ 192.
WESSEL DUVAL & Cía.
Huérfanos esq. Morandé, Agentes
COMPAÑIA TRANSPORTES UNIDOS
Estado esquina Delicias, Sub-Agentes

INFORMACIONES DEL INTERIOR (De nuestros corresponsales)

TALCA

El poblado de Colín está infestado

LA ALFOMBRILLA, LA GRIPPE O LA BRONCO - NEUMONIA, TIENEN ENFERMOS EN CASI TODOS LOS HOGARES

TALCA. — En el vecino poblado de Colín y sus alrededores, han hecho su aparición cruda y alarmante por el desarrollo que han alcanzado, varias enfermedades, entre las cuales algunas infecciosas, como la grippe y la alfombrilla.

Personas recién llegadas de ese lugar nos han informado que casi no existe un hogar donde no haya uno o más pacientes atacados de alfombrilla, grippe o bronco - neumonia.

Si a la pésima situación sanitaria en que se halla aquella población, agregamos la falta absoluta de medios para combatir el azote de esas enfermedades, tendremos figurada la situación de gravedad que allí se ofrece.

La generalidad de los pobladores son gente de pobres o medianos recursos, que no pueden proporcionarse atención médica especial, y ante esta situación, sería inhumano que las autoridades encargadas de velar por la salubridad pública: la Intendencia de la provincia y la Alcaldía de la comuna de Duao, no gestiona con la debida preocupación, los recursos más elementales para aminorar los efectos del mal que amenaza a los habitantes de la vecina villa.

LINARES

Cambio de itinerario

LINARES. — Se ha dispuesto que, a partir del Sábado 15 del actual, se modifiquen los días de carrera de los trenes de pasajeros del ramal de Linares a Colbún, en la siguiente forma: Tren N.o 21-A, correrá los Domingos; tren N.o 19, correrá los Viernes; tren N.o 21, correrá los Lunes, Martes, Miércoles, Jueves, Viernes, Sábados y Domingos; tren N.o 19-A, correrá los Domingos; tren N.o 20, correrá los Lunes, Miércoles, Jueves, Viernes, Sábados y Domin-

LA VOZ DE LAS PROVINCIAS ANTE LA JIRA DE S. E.

"La Prensa" de Osorno

En un entusiasta editorial manifiesta la complacencia con que el pueblo de Osorno ha recibido la visita del Primer Mandatario de la República, ya que ella significa el mejor premio al esfuerzo de los pueblos del Sur.

Considera que el gesto del Excmo. señor Alessandri es un apoyo moral inapreciable, que no podrán olvidar jamás los habitantes de la Zona austral.

Luego dice:

"Los osorninos no hemos perdido ni un ápice de la fe que pusimos en el actual Presidente, desde que fué candidato, sino por el contrario, nos hemos robustecido en ella después que le hemos visto luchar durante los tres primeros años de su administración contra todos los prejuicios innobles que se han confabulado en su contra con el propósito de hacer fracasar su programa político-administrativo y debilitar su popularidad, único escudo (que ojalá algún día fuera espada), que ha podido oponer a los insistentes y porfiados asaltos de los que aún se creen en esta República, herederos ab-intestato de los poderes públicos".

"El Correo de Valdivia"

Constata con júbilo el entusiasmo con que el pueblo de Valdivia ha saludado a S .E. hecho que pone en evidencia que el Excmo. señor Alessandri mantiene siempre llena de prestigios la popularidad que le acompañara en sus días de candidato.

Sin embargo, tiene absoluta fe del triunfo definitivo de la obra que se ha propuesto el Presidente de Chile, por cuanto la energía y firmeza de condiciones del Primer Mandatario aseguran el triunfo en esta lucha a que se le ha llevado.

Termina expresando que: "La honrosa retirada del Gabinete Amunátegui-Bello será sin duda alguna una merecida lección a los elementos reaccionarios y un toque de diana a las filas del liberalismo".

"La Zona Central" de Talca

Bajo el rubro de "La marcha triunfal", comenta en frases vibrantes la demostración indiscutible de la popularidad inmensa que acompaña al Excmo. señor Alessandri a lo largo de todo el país.

—Esa popularidad, — dice, — significa el anhelo vehemente de todos los verdaderos patriotas de que concluya ese torturado incapaz que ha ejercido un Senado que no cuenta con más apoyo que su suficiencia y su dinero.

CONCEPCION

En la Empresa de los Ferrocarriles del Estado

SALA DE ESPECTACULOS PARA EL PERSONAL DE RENAICO

CONCEPCION. — El personal ferroviario de la Estación de Renaico, y un grupo de caracterizados vecinos de esa localidad, están empeñados en que la Administración de la Zona establezca una sala de espectáculos en ese punto, a fin de suministrar esparcimientos sanos a una población que llega a dos mil habitantes, más o menos.

Atendiendo a una solicitud suscrita por los empleados de esa estación, el señor Administrador, don Emilio Letelier F., comisionó al jefe de la Oficina del Bienestar del Personal, para que se trasladara a Renaico y estudiara la posibilidad de habilitar una sala para el objeto indicado.

El jefe del Bienestar, don Edmundo Jorquera González, provocó una reunión, que se verificó en el Hotel de Renaico, y a la que asistieron las siguientes personas: Manuel Antonio Monsalve, Carlos Recart, Administrador de la Compañía Maderera Malvoa; Baldomero Bückle,

H. San Martín y Rafael Henríquez Novoa.

Explicado el objeto de la reunión, por el señor Jorquera González, los concurrentes ofrecieron su incondicional concurso para realizar la obra de bienestar que con tanto afán desean para solaz de los habitantes que al presente no disponen de pasatiempos de ninguna naturaleza.

La huelga de los mineros de Schwager

CORONEL. — En el día de ayer no hubo ninguna novedad en la huelga declarada por los obreros de las minas Schwager. Las cosas, en consecuencia, se mantienen en el mismo estado en que quedaron después de presentado el pliego de peticiones de que dábamos cuenta en nuestra edición última.

En general, el orden se mantiene sin alteraciones.

Todo da a entender que el movimiento en que se hallan empeñados los mineros de Schwager ha de tener una corta duración. Ojalá sea así en la realidad, pues las consecuencias de un paro prolongado son desastrosas para los obreros y sus efectos perturban y desorganizan sus condiciones de vida por meses y meses.

Desde el punto de vista de la Com-

antes posible. Los paros anteriores han determinado atrasos en sus entregas de carbón, incluso a la Empresa de los Ferrocarriles.

Se recordará que la crisis del mercado fué tan grande, tan considerable, hace algunos meses, que establecimientos enteros debieron cesar sus trabajos, dejando a millares de individuos sin ocupación. El mismo Gobierno, atendiendo a los clamores de todo el país, incluso el de los propios representantes obreros en el Congreso, designó una comisión para estudiar la manera de ampliar el mercado de nuestro carbón, la cual luego presentará su informe.

LLANQUIHUE

Ballenas cazadas

PUERTO MONTT. — La Sociedad Ballenera de Corral, ha comunicado al guarda-pesca don Roberto Coronado, que los vapores de esa Sociedad han cazado las siguientes ballenas durante el mes de Noviembre último:

Vapor "Ballena": 1 alfamara, 4 espelmas, 1 humbacks y 7 fimbacks; vapor "Sansón": 1 humbacks y 5 fimbacks; vapor "Fyr": 5 fimbacks. Lo que da un total de 24 ballenas

EVOLUCION CONSTITUCIONAL DE CHILE

LA CONFERENCIA DE DON LUIS GALDAMEZ EN EL INSTITUTO SUPERIOR DE COMERCIO

Ayer se celebró la segunda conferencia de extensión comercial que ha auspiciado durante el presente año el Centro de ex-Alumnos del Instituto Superior de Comercio.

Durante la velada ejecutaron selectos trozos musicales las señoritas Aída Prohaska, Aída Donoso y Sara Pérez. Recitó una hermosa poesía la señorita Adela Aguila.

El Rector del Liceo Miguel Luis Amunátegui, don Luis Galdámez, disertó sobre "Evolución Constitucional Chilena".

Habló de las constituciones que rigieron la vida pública de nuestro país antes del año 33; recordó la forma en que se hacían antiguamente las elecciones; las características de la ley de municipalidades autónomas; la influencia que tuvo la implantación del voto acumulativo en las elecciones.

Hizo girar el fondo de sus observaciones alrededor de la autoridad presidencial en su evolución dentro de la interpretación de la misma Constitución. Al final de su disertación al referirse a ella, manifestó que "así como en ciertas monarquías de Europa el Rey reina, pero no gobierna, en Chile el Presidente sólo preside o firma". ¡Y todo cada vez conforme con la letra de una misma Constitución!

Al final de su conferencia el señor Galdámez fué muy felicitado.

CULTO

Domingo 16. — Jubileo circulante de la Asunción. Santos Eusebio, ob., y Albina.

Basílica de la Merced.—Se seguirá la novena de Nuestra Señora de la Merced Coronada, llamado de acciones de gracias y súplicas en la misa de 10 A. M.

Domingo 16.—Iglesia de San Ignario. Congregación del Sagrado Corazón de Jesús. A las 3 P. M., La Hora Santa. Se rezarán los cánticos piadosos de costumbre y se dará la bendición con el Santísimo Sacramento. Se ruega la asistencia de todas las personas devotas de la Sagrada Pasión.

Domingo 16. Catedral. — Novena del Niño Jesús, a las 10 A. M.

Domingo 16. Curato del Sagrario. —Misas a las 9.30, 10.45 y 11.

Domingo 16. Venerable Orden Tercera de la Recoleta Dominica. — Domingo tercero del mes. Misa a las 8 A. M. En la tarde, a las 4, ceremonias de costumbre.

Domingo 16. Templo del Salvador. En la misa de 9, novena del Niño Dios, predicación del R. P. Cecilio Morán, de Santo Domingo. Un distinguido coro de señoras y señoritas cantará durante toda la novena.

Domingo 16. Venerable Orden Tercera de San Francisco. Tendrán lugar, como en todos los terceros Domingos del mes, las pláticas de estilo y en las mismas horas de costumbre.

Domingo 16. Recoleta Franciscana. Novena del Niño Dios, a las 8.15 P. M., procesión por dentro y fuera del templo.

Lunes 17. Jubileo circulante en el curato de San Lázaro. Santos: Lázaro, ob.; Floriano, mr. Intenciones particulares. Ver cuáles son nuestros defectos principales para corregirlos.

Lunes 17. Curato del Sagrario. Misas a las 9.30, 10.15 y 11, diariamente. Lunes 17, en la Basílica de la Merced y en San Agustín, misas diariamente en la mañana, desde las 6 a 10, y en la Catedral la última misa entrará a las 10.30 (diez y media).

ANAFES y SOPLETES
A PARAFINA
por mayor y menor
AUGUSTO R. GRAF
San Diego 85

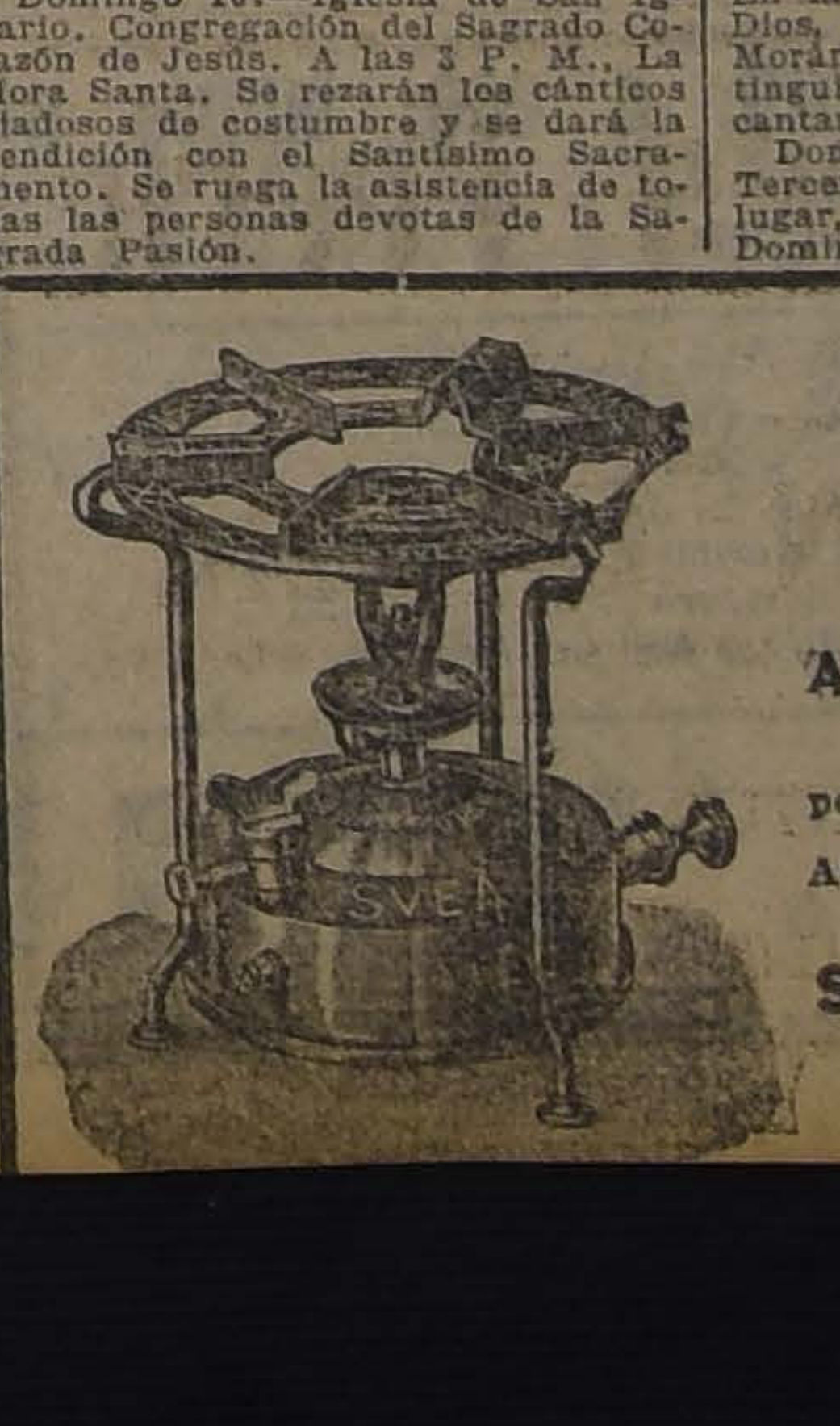

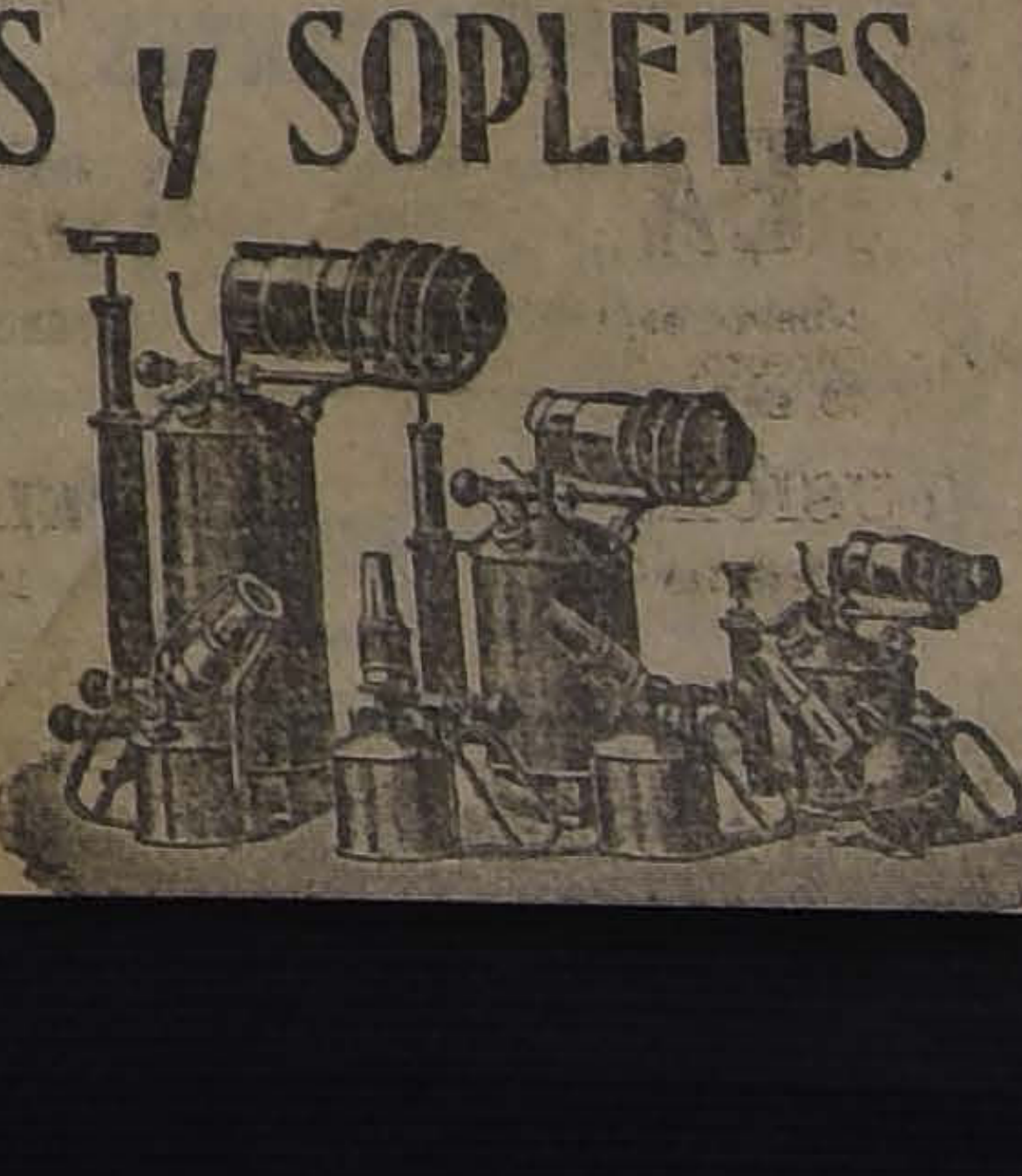

Reunión del Consejo de la Liga de las Naciones

Se ocupa del problema de Memel, de las funciones de la Comisión del Sarre y del empréstito a Hungría

(Correspondencia cablegráfica de Webb Miller, especial para "La Nación")

PARIS, 15.—El Consejo de la Liga de las Naciones se ocupó de la cuestión de Memel y oyó las explicaciones del Premier Galvanauskas, quien expuso el punto de vista lituano.

En seguida Lord Robert Cecil y Branting recalcaron el interés de la Liga en fomentar la conciliación y en evitar las posibles causas de perturbación de la paz en el Báltico.

El representante uruguayo, señor Guani, fué designado para informar al Consejo sobre la cuestión de Memel.

Se acordó prolongar las funciones de la Comisión del Sarre hasta Marzo, y Lord Robert Cecil manifestó la esperanza de que la Comisión retirara las ordenanzas que había dictado con motivo de la huelga, a lo que contestó M. Raoul Peret, presidente de la Comisión, que esto era, por el momento, imposible.

La Sub-Comisión encargada del empréstito austriaco, continuó la discusión de sus fases financieras, insistiendo enérgicamente los representantes de la Peque Entente en que Hungría continuara el pago de las reparaciones durante la amortización del empréstito lo que, según declaración de Hungría, sería imposible. La Sub-Comisión trata de encontrar un compromiso al respecto.—MILLER.—(U. P.)

FRANCIA

Invitación de la Comisión de Reparaciones

PARIS, 15.—La Comisión de Reparaciones ha decidido invitar a Mr. Charles Dawes y a Mr. Owen Young a que participen en la Comisión de peritos para la investigación de la capacidad financiera de Alemania. Este último es presidente del Directorio de la Compañía General de Electricidad.—(U. P.)

Conversaciones franco-belgas

PARIS, 15. — Se continúan las conversaciones franco belgas, relativas a la proposición alemana, sobre el Ruhr y la región del Rhin. La discusión se hace de acuerdo con los deseos del premier Poincaré, de contestar en completo acuerdo con la Bélgica. Probablemente los señores Jaspar y Poincaré contestarán idénticamente.— (U. P.)

LA ENTREVISTA DE VON HOESCH CON M. POINCARE

PARIS, 15. — El premier Poincaré no ha contestado definitivamente a von Hoesch, pero le pidió que le presentara una petición por escrito, comprometiéndose él a contestarla después en la misma forma. Se asegura, según informaciones de origen alemán, que von Hoesch le preguntó a Poincaré si él estaba pronto para entablar negociaciones sobre todas las cuestiones franco - alemanas, a lo que el premier Poincaré habría contestado que sobre el problema de las reparaciones no estaba en situación de entablar negociaciones de ninguna especie, porque esto era de la jurisdicción exclusiva de la Comisión de Reparaciones. También M. Poincaré le hizo una serie de preguntas a von Hoesch, respecto a lo que Alemania entendía por negociaciones y si ellas iban a ser formales o informales.—(U. P.)

Documentos de cuya autenticidad duda Chile

Comunicación dirigida al Presidente Coolidge por los señores Aldunate y Barros Jarpa. — Documentos citados solamente en parte en el alegato peruano. — Otros que el Gobierno de Chile no posee ni originales, ni en copias.

WASHINGTON, 15.—El Encargado de Negocios de Chile en Washington, señor Gana Serruys ha entregado al Secretario de Estado, Mr. Hughes, para que la trasmita al Presidente Coolidge, una nota de los señores Carlos Aldunate y Ernesto Barros Jarpa, que, en parte, dice:

"El 13 de Noviembre último el caso de Chile fué sometido a Vuestra Excelencia, en su calidad de árbitro, por intermedio del Honorable Secretario de Estado, acompañado de un apéndice de documentos impresos, en cumplimiento del acuerdo alcanzado entre los Embajadores de Chile y del Perú, el 2 de Marzo de 1923.

"El Secretario de Estado nos ha comunicado el caso del Perú, acompañado con un apéndice de documentos impresos, que hemos leído cuidadosamente.

"Se desprende del apéndice que ciertos documentos que figuran impresos en él están incompletos, no solamente en el apéndice, sino también en los libros citados.

"En consecuencia, tenemos el honor de solicitar que se nos suministren copias íntegras autorizadas de los siguientes documentos:

"J. Rivas Agüero a Aníbal V. de la Torre, Lima 21 de Agosto; 4 de Setiembre y 11 de Setiembre de 1873; Mariano Baptista a Aníbal de la Torre, La Paz, 17 de Junio de 1873.

"Aparecen también impresos en el apéndice y citados en el alegato del Perú, ciertos documentos que nos agradaría tener el privilegio de inspeccionar y, de consiguiente, solicitamos que se insinúe a los agentes del Perú que presenten los originales de los siguientes documentos, que el Gobierno de Chile no posee ni originales ni en copias, al Secretario de Estado, con el propósito indicado."

La comunicación cita en seguida una lista de ocho documentos, y pide además los títulos de los libros y las páginas en que se encuentran ciertas citaciones y otra lista de dieciocho documentos y comunicaciones diplomáticas de 1873 a la fecha, incluyendo en ellos los artículos del señor Zeballos sobre el caso peruano.

La nota termina con las siguientes palabras:

"Como existe el deseo de usar de los documentos enumerados más arriba en la preparación de la respuesta chilena que debe ser presentada a Vuestra Excelencia el 13 de Febrero, agradeceríamos poder disponer de esos documentos y datos a la mayor brevedad.

"Tenemos el honor de expresar a Vuestra Excelencia los sentimientos de nuestra más alta y profunda consideración.—(Firmados): **ALDUNATE. — BARROS JARPA**".—(U. P.).

Los tres puntos a que se refieren las peti nes chilenas

Declaraciones del señor Ernesto Barros Ja pa. — Chile pedirá también los origin les de 21 certificados referentes a s puestas expulsiones de peruanos de Ta na y Arica.

(Correspondencia cablegráfica de Harry Frantz, especial para "La Nación")

WASHINGTON, 15.—El señor Ernesto Barros Jarpa, delegado de Chile al arbitraje de Tacna y Arica, conversando con el corresponsal de la "United Press", le manifestó que las peticiones contenidas en la nota entregada hoy al Departamento de Estado se refieren a tres puntos:

Primero: Las autoridades chilenas piden copias autorizadas íntegras de los documentos impresos en parte en el alegato peruano.

Segundo: Los agentes chilenos desean que el Perú entregue a Mr. Hughes copia de ciertos documentos, a fin de que sean examinados por los chilenos, figurando, entre ellos, algunos artículos de "El Comercio" de Lima, de los que no tiene copias Chile.

Tercero: Los agentes chilenos piden que se les suministren datos respecto de la fuente de las declaraciones hechas en el alegato peruano.

El señor Barros Jarpa agregó que la Comisión chilena pedirá también los originales de veintiún certificados citados en el alegato peruano, referentes a supuestas expulsiones en Tacna y Arica.

Manifestó, finalmente, que la petición chilena afecta a cincuenta documentos.—FRANTZ.—(U. P.)

GRAN BRETAÑA

LONDRES, 15. — **A causa de la epidemia de aftosa** se propone suspender los servicios religiosos y las escuelas, para evitar el contagio consiguiente.—(U. P.)

El acuerdo nacional sobre salarios de los mineros de carbón

LONDRES, 15. — Los delegados a una conferencia que representa a los mineros de carbón de toda Inglaterra decidieron referir la discutida cuestión del acuerdo nacional sobre salarios al referedum de los obreros.

La minoría de la conferencia es partidaria de que se dé a los patrones un aviso con tres meses de anticipación, anunciándole el término del acuerdo.—(U. P.)

SUIZA

UN COMPLOT PARA ASESINAR AL NUEVO PRESIDENTE

GINEBRA, 15.—La policía arrestó un doctor de Lausanne, por estar complicado en el complot de asesinato del nuevo Presidente M. Chuard, asesinato que se verificaría cuando se recibiera en Lausanne al mandatario recién elegido. — (U. P.)

ECUADOR

Desórdenes en Quito

QUITO, 15. — Se han producido graves desórdenes. Los elementos laicistas y los conservadores tuvieron un rudo choque que obligó a intervenir a la policía y reprimi mano enérgica los atentados, evitar posibles desgracias. — P.)

BRASIL

Obsequio de un artís bronce al Presidente Sr. Bernardes

RIO DE JANEIRO, 15.—El E jador de Chile, don Miguel Cr Tocornal, acompañado de personal de la Embajada, d fesor Guillermo Martínez, cultor señor Fernando Thauby, estudiante señor Víctor Q hizo entrega al Presidente de la pública de un artístico y bronce, original del señor Th que representa, en miniatura, numento de los boy-scouts.

El señor Embajador expresó ñor Bernardes, que el bronce enviado por la juventud chilena mo un justo recuerdo de la oferta hecha por el Brasil a a raíz del terremoto de este (Agencia Americana).

Typist

Proficient in English and Spanish, required immedia tely.

Write stating experience Salary, Etc., to "W. F. S"

CASILLA 72-D

Informaciones comerciales, por cabl

Las cotizaciones del cambio

NUEVA YORK, 15.—Se han fijado hoy los siguientes tipos de cambio:

Gran Bretaña, 4.37 3|8 dólares por dólar.

Francia, 5.30 centavos oro por franco.

Suiza, 17.43 centavos oro por franco.

Italia, 4.35 centavos oro por lira.

España, 13.07 centavos oro por peseta.

Suecia, 26.30 centavos oro por corona.

Noruega, 15.02 centavos oro por corona.

Dinamarca, 17.84 centavos oro por corona.

Alemania, un trillón de marcos por veinte centavos oro.

Austria, 0.0014 1|8 de centavo oro por corona.

Checoeslovaquia, 72.90 coronas por dolar.

Holanda, 38.15 florines por dolar.

Japón, 25 3|4 peniques por yen.

Chile, 10.66 centavos oro por peso.

Argentina, 149 1|2 peniques por peso oro.—(U. P.)

El mercado de metales

NUEVA YORK, 15. — El estaño se cotizó hoy a razón de 47.25 centavos oro la libra, para pago al contado.

El cobre se cotizó hoy a razón de 13.125 centavos oro la libra, para pago al contado.—(U. P.)

El mercado de cereales

CHICAGO, 15. — Se han fijado hoy los siguientes precios para cereales:

Trigo: para entrega en Diciembre: 103 7|8 centavos oro el bushel.

Para entrega en Mayo: 108 5|8 centavos oro el bushel.

Para entrega en Julio: 106 1|2 centavos oro el bushel.

Maíz: Para entrega en Diciembre: 77 1|8 centavos oro el bushel.

Para entrega en Mayo: 73 1|8 centavos oro el bushel.

Para entrega en Julio: 74 1|8 centavos oro el bushel.

Avena: Para entrega en Di bre: 42 1|4 centavos oro el bu

Para entrega en Mayo: 45 tavos oro el bushel.

Para entrega en Julio: 43 1| tavos oro el bushel.—(U. P.)

Cotizaciones de las ciones salitreras

LONDRES, 15.—Las accion compañías salitreras de Chi cotizan en la siguiente forma:

Angela, 43 1|2 chelines.

Allanza, 410 chelines.

New Paccha, 24 chelines.

Nueva Tamaruga, 67 1|4 chelines.

Pan de Azúcar, 47 chelines.

Rosario, 29 3|4 chelines.

Salar del Carmen, 61 chelines.

Santa Catalina, 36 chelines.

Tarapacá y Tocopilla, 14 1|2 chelines

Londres, 52 1|2 chelines.

Aguas Blancas, 30 1|2 chelines.

Anglo Chilena, 57 1|2 chelines.

Lautaro, 55 1|4 chelines.

Liverpool, 60 3|4 chelines.

Santiago, 47 1|2 chelines.—(U. P.)

LOS PUNTOS QUE TRATA LA PETICION DE VON HOESCH

PARIS 15. — De fuente germánica se asegura que como la cuestión de las reparaciones es algo que está bajo la jurisdicción de la Comisión de Reparaciones, las negociaciones de von Hoesch se limitarán únicamente al problema del Ruhr, pues como se sabe que Francia desea ocuparlas largamente, el Gobierno alemán tiene interés en conocer la fecha de su evacuación. También se trata en la petición de von Hoesch de las cuestiones relativas a la administración de las zonas ocupadas, porque Alemania tiene temor de que esas regiones sean virtualmente separadas de su poder.—(U. P.)

Incendio de un vapor

BREST, 15. — faro que alumbra la parte más peligrosa del canal del Sena, se incendió. Los cuidadores se vieron obligados con este motivo a bajar hasta la base del faro, donde a duras penas soportaron las grandes olas que azotaban al edificio. Después de varias horas, el fuego logró ser estinguido, pero el faro no ha vuelto a ser encendido.—(U. P.)

El Gabinete citado para discutir la petición alemana

PARIS, 15. — El Gabinete ha sido citado con el objeto de discutir la petición alemana. Se cree que el premier Poincaré sugerirá la idea de llevar adelante las negociaciones dentro de las limitaciones especificadas. —(U. P.)

UNA NOTA DEL GOBIERNO ALEMAN

PARIS, 15. — El Embajador von Hoesch entregó en el Quai D'Orsay una nota de su Gobierno.—(U. P.)

M. Poincaré consulta con Bélgica su respuesta a Alemania

PARIS, 15.—Se ha iniciado el intercambio de opiniones entre M. Poincaré y el Gobierno belga respecto de la respuesta que, probablemente el Lunes, se dará a Alemania.

M. Poincaré se opone a que se designe, como lo proponen los alemanes, a la comisión antes de iniciar las negociaciones.—(U. P.)

Estudio de un nuevo tipo de aeroplano

PARIS, 15. — "L'Intransigeant" anuncia que el inventor M. Melot está trabajando secretamente en un nuevo tipo de aeroplano que puede revolucionar la aviación.

En efecto utiliza, para su propulsión, la fuerza de gases calientes expulsados por la parte posterior del aparato, mediante tubos parecidos a los lanza-torpedos. Cree que esos gases, que saldrían con una presión enorme, podrían imprimir al aparato una velocidad de cuatrocientas millas por hora.

Los gases necesarios se obtendrían por la combustión de líquidos. El inventor piensa probar su nuevo aparato en Marzo próximo.—(U. P.)

La consolidación de la deuda a Estados Unidos

PARIS, 15.—En el Quai d'Orsay se niega tener conocimiento de las anunciadas gestiones tendientes a consolidar la deuda francesa a los Estados Unidos sobre la base de un interés del 2 por ciento, si bien los funcionarios del Ministerio de Finanzas dicen que insinuaciones semioficiales han llegado a Francia, desde Washington, pero, hasta ahora, la actitud del Quai D'Orsay no ha cambiado, en cuanto se refiere a la solución del problema de las deudas, mientras esté pendiente la de las reparaciones.—(U. P.)

MARRUECOS

MELILLA, 15. — **La escuadrilla de bambardeo** atacó a las cabilas enemigas. Uno de los hidroaviones cayó al mar, entre el Cabo Quilates y Afrau. Pide auxilio. El enemigo hostilizó a las fuerzas de Afrau, matando a un sargento. — (U. P.)

AUTOMOVILISTAS

Exide

De esta acreditada marca de Baterías para Automóviles, acabamos de recibir un buen surtido para diferentes marcas de Autos.

Departamento de Automóviles

MORRISON & Co.

SANTIAGO

Pida Ud. Vinos

CON ESTA MARCA, QUE SON LOS MEJORES DE PLAZA

VINO Santa Hilda

PINOT ESPECIAL

Santiago (Chile)

Teléf. Ing. 17 Parque

ORDENES:

EYZAGUIRRE No. 1462 -:- TELEFONO (Parque) No. 17

ACIDO URICO
Artritismo Reuma Gota
URIARTRIL

concesionario en Chile:
Manuel J. Masanas
Blanco 1159.— Casilla 493. — Teléfono 920.— Valparaíso

Tiña Ud. en Casa

CON

ANILINAS "CORONA"

de Brauns que son legítimas alemanas.

30 lindos colores, ofrece:

BOTICA NUEVA YORK

SAN PABLO esq. RIQUELME

POR BALANCE

Desde $ 95

Ternos de medida rezagados, y desde

$ 110

hechos sobre medida.

Sastrería

El Precio Fijo

DELICIAS 2675

Nota

Al mismo precio con facilidades de pago.

D-16

NUÑO
ALMANAQUE

Año 1924.

Con la Predicción del Tiempo para cada día.

El compañero del Agricultor, del Marino y del Comerciante.

Aparecerá a fines de Diciembre.

Por solo $ 3. -

le será útil cada día del año.

Pedidos remesando valor anticipado

Imprenta Victoria - Valparaíso

Casilla 163

Por Mayor, descuentos especiales.

Por ser el tiraje limitado, conviene que haga su pedido pronto.

COCOA
PEPTONIZADA
DE
RAFF
M.C.R.

Comunicamos a nuestra clientela en Chile que a causa del alza experimentada en Buenos Aires por los billetes del "Millón de Navidad", y a la depreciación de la moneda chilena sufrida últimamente, desde hoy cotizaremos por esos billetes los siguientes precios: ENTERO: $ 800; MEDIO billete: $ 400; cada DECIMO de billete a $ 80, CHILENOS.

Los billetes del "Millón de Navidad", se venden en Buenos Aires actualmente a $ [illegible]9, Nacionales POR MAYOR.

"El Millón de Navidad" sorteará el VIERNES 21 de DICIEMBRE de 1923

$ 1.000,000

MILLON

"El Millón caerá en CHILE, y seguramente lo venderá E. TURRI. BUENOS AIRES

ENTERO: $ 800; MEDIO BILLETE: $ 400; CADA DECIMO: $ 80 CHILENOS

"El Millón de Navidad" es tan conocido en Chile como la misma Lotería Nacional Argentina. Sin embargo, no está demás que digamos que este año este sorteo consta de 50,000 números y tiene 10,000 premios, de los cuales el menor es de $ 200 argentinos. Adquiera su billete oportunamente. No falte en el sorteo más importante de esta famosa Lotería.

OTRAS IMPORTANTES LOTERIAS DE NAVIDAD:

MADRID: Premio mayor, 15.000,000 de pesetas. Sorteará el 22 del presente
ENTERO $ 3,400; MEDIO billete: $ 1,750; cada VIGESIMO: $ 180 CHILENOS,
MONTEVIDEO: Premio mayor, $ 500,000 oro uruguayo. Sorteará el 31 del actual.
ENTERO: $ 900; MEDIO billete: $ 470; cada DECIMO: $ 100 CHILENOS.

Próximo y último sorteo ANTES de las Loterías de Navidad:

Diciembre 19, de $ 20,000 uruguayos: ENTERO: $ 55; QUINTO: $ 11 CHILENOS.

CASA E. TURRI - BUENOS AIRES, Galería Güemes 356

DE NUESTROS CORRESPONSALES ESPECIALES, VIAS EASTERN Y ALL AMERICA CABLES INC., Y DE "THE UNITED PRESS"
LOS ORIGINALES DE TODOS LOS CABLEGRAMAS QUE SE INSERTAN EN ESTA SECCION, ESTAN A DISPOSICION DEL PUBLICO EN ESTA IMPRENTA

El plan de Alemania para poner orden en sus asuntos internos

Disminución de la planta de empleados públicos. — Reducción de los sueldos. — Balance de las rentas y los gastos. — Nuevos impuestos.

(Correspondencia cablegráfica de Carl D. Groat, especial para "La Nación")

BERLIN, 15.—Con lo ocurrido hoy al Encargado de Negocios en París, se está viendo que M. Poincaré no aspira a la reanudación de las negociaciones. En vista de esto Alemania está de lo más empeñada en convencer al mundo de que está dispuesta a poner orden en los asuntos internos del Reich.

Empezará por disminuir la planta de los empleados públicos y a disminuirles sus salarios; mientras no haya aumentado el trabajo en las minas y en industrias.

Tratará de hacer un balance de las rentas de la Nación con los gastos. Este propósito constituye una buena parte de su programa. El aumento de los impuestos, también figura en el programa del Gobierno del Reich, y a este respecto se dice que es el único medio para salvar al Estado de la actual bancarrota en que se encuentra, si bien el Gobierno ha estado durante mucho tiempo en estado de insolvencia.

Se aproxima la Pascua y encontrará a Alemania con su comercio de lo más empobrecido, en primer lugar porque los grandes almacenes tienen señalados unos precios exorbitantes a su mercadería, lo que hace que se vean vacíos, a excepción de las jugueterías que se ven asediadas por las madres con sus niños, viendo los maravillosos juguetes mecánicos, y anhelantes por adquirirlos.

Los negocios del Gobierno empeoran cada día más. Los Ferrocarriles, especialmente, por sus pesadas deudas que han contraído con los industriales, y principalmente con Stinnes, por los créditos que ha concedido sobre el carbón.

Stinnes pide actualmente que se le permita operar con las líneas, su diario "Deutsche Allgemeine Zeitung", aboga por este plan, abiertamente, aunque hasta ahora se haya desmentido que está realizando tales negociaciones.—GROAT.—(U. P.)

ALEMANIA

M. POINCARE EXIJE UN MEMORANDUM ESCRITO A VON HOESCH

PARIS, 15. — El corresponsal de "Die Vossische Zeitung" en París dice que Von Hoesch, Encargado de Negocios de Alemania, le ha anticipado que M. Poincaré le exigió un memorándum por escrito de las peticiones del Reich, para reanudar las negociaciones franco-alemanas, el que se cree que estará listo y le será sometido a su conocimiento probablemente esta noche.—(U. P.)

HERR STRESEMANN ESTA ENFERMO

BERLIN, 15. — Herr Stresemann se encuentra enfermo y en vista de ello suspendió el discurso que debía pronunciar mañana en una reunión de periodistas que se celebrará en el Reichstag. El canciller Marx le reemplazará.—(U. P.)

Prisioneros políticos en libertad

COBLENZA, 15. — Informaciones recibidas de Essen anuncian que los comandantes francés y belga informaron a la Cruz Roja, alemana que en breve serán puesto en libertad numerosos prisioneros políticos. —

Mueblería COLON
66 BANDERA 66
Consulten nuestros precios antes de hacer sus compras.

LA SEPARACION DE OBREROS FERROVIARIOS EN LA ZONA OCUPADA

BERLIN, 15.—El anuncio hecho por el Gobierno de que, ciñéndose a su programa de economías despedirá antes de Enero a todos los obreros ferroviarios empleados en la zona ocupada, ha provocado una excitación sin precedentes en los círculos obreros ferroviarios.

Muchos funcionarios ferroviarios al verse amenazados de muerte por los obreros, han huído a Giessen, en el distrito de Treves, mientras que otros han pedido a la policía que los proteja.

Mientras tanto, los dirigentes en Treves no han publicado el decreto y se dirigen apresuradamente a Berlín para conferenciar con el Gobierno.—(U. P.)

La designación de un embajador en París sería virtualmente aceptada

PARIS, 15. — La petición hecha al Encargado de Negocios de Alemania, von Hoesch, por el premier M. Poincaré, en el sentido de que presente por escrito el punto de vista alemán respecto de las cuestiones que he discutirán directamente entre ambos Gobiernos. Se anuncia que ha sido recibida con el mayor interés, porque cualquiera que sea la comunicación que dirija Alemania, indicaría que la designación de un Embajador en París sería bien veenido, ya que dicha comunicación podría ser entregada por un Encargado de Negocios o por un Embajador.—(U. P.)

La lucha contra los impuestos agrarios en Baviera

BERLIN, 15. — La Cámara Agrícola de Baviera, en sesión secreta, acordó que se pagara la cuota inicial de los propuestos impuestos, pero que en el futuro se cultive solamente la tercera parte de las tierras aprovechables, organizando así una resistencia pasiva contra el Gobierno.—(U. P.)

BOLIVIA

Conferencia de Víctor Domingo Silva

LA PAZ, 15.—El poeta chileno señor Víctor Domingo Silva dictará una conferencia el Domingo en la noche, en el Círculo de Bellas Artes.—(U. P.)

ITALIA

REUNION DEL DIRECTORIO NACIONAL FASCISTA

ROMA, 15.—El directorio nacional fascista después de discutir la situación del partido en los distritos de Florencia y Bolonia decidió suspender los afectos de las medidas disciplinarias dictadas contra varios miembros del partido, en orden a fomentar la armonía y de censurar la destrucción del establecimiento milanés en que se imprimían varias publicaciones comunistas, ordenando iniciar una severa investigación al respecto.—(U. P.)

ROMA, 15.—**El Gobierno del Brasil** ha notificado al Gobierno italiano que el señor Badoglio es persona grata.—(U. P.)

La visita del Rey a Salerno

SALERNO, 15. — El Rey, después de inaugurar el monumento a los muertos de la guerra, visitó los cuarteles. En uno de ellos descubrió una placa en memoria de Rafael Perrotelli. Después visitó la Prefectura, recibiendo el homenaje de todos los alcaldes de las ciudades vecinas. La oficialidad lo agasajó en el Club Militar. También visitó la Catedral, donde fué recibido por el Arzobispo.—(U. P.)

"Il Messagero" ante la cuestión de Tanger

ROMA, 15.—"Il Messagero", en un artículo publicado hoy, dice que solamente cuando reciba una comunicación oficial al respecto estará el Gobierno italiano en situación de apreciar el exacto alcance económico y político del acuerdo tri-partito referente a Tánger, y que entonces obrará como estime conveniente, pues su representación prueba solamente que sostiene el principio de protejer a los intereses italianos en la ciudad y en el puesto que, a su juicio, representan el eje de la salida al Mediterráneo.

Ahora, la cuestión de saber si el acuerdo salvaguarda los intereses italianos es absurda, pues no hay duda que su conocimiento probará que solamente es ventajoso para las tres potencias que lo firmaron y que, posiblemente, acarrea perjuicios para el país que bautizó el mar latino.—(U. P.)

La salud del duque de Aosta

TURIN, 15.—La temperatura del Duque de Aosta ha subido a treinta y ocho.

El boletín agrega que sufre dolores a los riñones.—(U. P.)

Informaciones políticas

ROMA, 15.—Una parte de la prensa estima que el decreto de disolución del Parlamento es inminente.

"Il Corriere d'Italia" dice que el Rey lo firmará el Domingo.

"Il Giornnale d'Italia", refiriéndose a unas próximas elecciones, dice que una fusión de los maximalistas y los unitarios es de lo más posible.—(U. P.)

ROMA, 15. — **Fallecimiento.** — Informan de Budapest el fallecimiento de un ataque al corazón del Ministro de Italia, príncipe Castagneto.—(U. P.)

FIUME, 15.—**El gobernador Giardino** ha partido a Roma a conferenciar con el premier Mussolini. —(U. P.)

ROMA, 15. — **De Nicola ha manifestado** a los periodistas que se retirará de la vida política.—(U. P.)

ROMA, 15. — **Robo en un tribunal.**—Anuncian de Adria que unos desconocidos penetraron al edificio de los tribunales y se robaron 300 mosquetes y una cantidad de municiones, fusiles y revólvers, producto de las confiscaciones varios años. Evidentemente que el robo obedece a móviles políticos.—(U. P.)

ROMA, 15.—**El Consejo de Ministros** aprobó una pequeña modificación al proyecto de decreto de reforma de la ley de organización provincial y comunal.—(U. P.)

Vicentini no está desalentado

Los diarios neoyorkinos de la tarde elogian la valentía del chileno

NUEVA YORK, 15—Vicentini descansó hoy todo el día. El campeón suramericano no da muestra del menor desaliento, pues se da cuenta de que no estaba en la plenitud de sus condiciones en el encuentro de anoche, pues de otro modo habría triunfado en forma decisiva.

Los diarios de la tarde elogian la valentía de Vicentini, si bien, en general, están de acuerdo en que necesita más experiencia.

"The Evening Mail" dice que Vicentini está mal aconsejado y que sus consejeros son demasiado ambiciosos e impacientes.

"The Evening Telegram" dice que no hay la menor deshonra en su derrota, pues "paleó en espléndida forma, manteniendo su agresividad durante todo el match. Dentro de seis o siete meses estará en situación de poder afrontar con éxito cualquier peso liviano".

"The Evening Journal" publica en su primera página una fotografía del ring con un artículo titulado "Las maravillosas fuerzas combativas del chileno".

"The Sun And Globe" dice que Shugrue debió a su victoria a que estaba en condiciones excepcionales, pues de otro modo, Vicentini le habría vencido fácilmente".—(U. P.)

El "Avanti" ante las amenazas fascistas

MILAN, 15. — El diario "Avanti", refiriéndose a la amenaza de los fascistas para el caso de la abstención de los socialistas en las próximas elecciones, dice que las amenazas jamás han influenciado a los socialistas, cuyos enemigos jamás les han dictado la política del partido. Agrega que en caso de que la campaña política degenerara en guerra civil, el partido debe asumir su propia responsabilidad.—(U. P.)

SALERNO, 15. —**El Rey ha sido recibido** con una grandiosa manifestación. El Alcalde le presentó a las autoridades. El Rey asistió a la inauguración de un monumento a los muertos de la guerra.—(U. P.)

ESPAÑA

MADRID, 15. — **Arrestos.** — Informan de Almería que han sido detenidos varios sindicalistas que hacían propaganda de sus doctrinas—(U. P.)

HUELVA, 15. — **Un gran temporal de nieve** ha azotado a la región. La temperatura ha alcanzado a 15 grados bajo cero. La nieve ha averiado al tren correo a Jaca. En toda España las temperaturas son bajísimas.—(U. P.)

MADRID, 15. — **Condecoración.** —Informaciones oficiales procedentes de Marruecos anuncian que se ha impuesto la Cruz de Isabel la Católica a Mohamed Bensachi, por su comportamiento en el desastre de Annual.—(U. P.)

Concurso hispano-americano

MADRID, 15.—Se anuncia que se convocará a un concurso hispanoamericano para la próxima fiesta de la raza a todos los escritores de ambos continentes, sobre diversos temas, entre otros, sobre el amor y fidelidad a la patria, leyendas y romances, un himno octosílabo a la raza hispana, sobre las relaciones entre España y América, biografías de personajes ilustres de España y América, etc.—(U. P.)

MADRID, 15.—**Se anuncia la asistencia de muchos suramericanos** que se encuentran en España, asisten al curso de ciencias ibero-americanas de la Universidad.—(U. P.)

SEVILLA, 15.—**El delegado del Directorio Militar** ha suspendido a trece concejales de Cazalla, los que han sido sustituídos.—(U. P.)

BARCELONA, 15.—**Los aparatos sismográficos** han registrado ligeros terremotos y cuatro sacudidas a ciento veinte kilómetros, y el Observatorio del Ebro a una distancia de doscientos sesenta y cinco.—(U. P.)

PUERTO LLANO, 15—**En un choque de trenes** habido hoy, resultaron siete obreros heridos de gravedad.—(U. P.)

Jacinto Benavente en Valladolid

VALLADOLID, 15. — La llegada a esta ciudad del dramaturgo español don Jacinto Benavente, dió motivo a que se le tributara un gran homenaje. Fué recibido por el Ayuntamiento, nombrándosele hijo adoptivo de la ciudad.—(U. P.)

MADRID, 15. — **Fallecimiento.**— Ha fallecido el cronista de Madrid, Luis Calvo Revilla, autor dramático que floreció en el siglo pasado. —(U. P.)

BILBAO, 15.—**El secretario del Centro de Propaganda** de la Juventud Comunista ha sido arrestado.—(U. P.)

BELGICA

El Encargado de Negocios alemán conferencia con M. Gaspar

BRUSELAS, 15. — El Encargado de Negocios de Alemania, Roediger, conferenció con M. Jaspar, a quien expuso el caso de Alemania en los mismos términos que von Hoesch se lo presentara a M. Poincaré.

Se cree que M. Jaspar ha reservado su respuesta hasta después de consultar al Gobierno francés. —(U. P.)

Los deseos de Alemania

BRUSELAS, 15. — El Encargado de Negocios de Alemania, Roediger, manifestó a M. Jaspar que Alemania desea que las otras potencias participen en las negociaciones. Se anuncia, en forma semi oficial, que los franceses y belgas se oponen a ello.—(U. P.)

Las proposiciones alemanas juzgadas por un diario de Londres

LONDRES, 15. — El corresponsal de "The Sunday Times" en Bruselas declara que las proposiciones hechas por el Encargado de Negocios alemán, Roediger, a M. Jaspar, equivalen al ofrecimiento de una nueva conferencia entre Alemania y los aliados.—(U. P.)

ESTADOS UNIDOS

LA PETICION CHILENA SERA COMUNICADA A LOS DELEGADOS PERUANOS

WASHINGTON, 15.—El señor Gana Serruys, en la carta que acompaña la nota de los señores Aldunate y Barros Jarpa, explica al Secretario de Estado el propósito de la comunicación y le pide que la transmita al Presidente Coolidge.

Las autoridades chilenas dicen que Mr. Hughes aseguró al señor Gana que la petición chilena será comunicada a la Comisión peruana.—(U. P.)

Mr. Creager no acepta la Embajada en México

WASHINGTON, 15. — La Casa Blanca anuncia que Mr. W. B. Creager ha declinado el puesto de Embajador de los Estados Unidos en México, que le había sido ofrecido por el Gobierno.—(U. P.)

EL BANQUETE EN HONOR DE VICENTINI Y CLAUDIO ARRAU

NUEVA YORK, 15.—Setenta chilenos asistieron al banquete ofrecido hoy en el Hotel Brevoort, por los señores Severo Salcedo y Ernesto Guzmán Donoso, en honor de Luis Vicentini y del joven pianista Claudio Arrau.

El candidato liberal a la Presidencia de la República de Nicaragua, señor Correa, hizo uso de la palabra y elogió la cultura chilena y la labor realizada por la Conferencia Pan-Americana de Santiago.

El Cónsul General de Chile, señor

Papel para Mantequilla
CALIDAD ESPECIAL PARA
EPOCA DE CALOR
Recibió a precios ventajosos la
Mercería Santiago
AHUMADA 368, 378, CASILLA 97D, TELEFONO INGLES 1953

TE A $ 7.00, $ 8.00, $ 9.00, $ 12 Y 14
Recibió: ALFREDO BLANCHARD, calle La Bolsa 33.

SIGUE LA LIQUIDACION
DE BAULES, CAJAS MUNDO, CAJAS DE CAMAROTE, SOMBRERERAS, MALETAS, MALETINES, ETC., ETC.
EN LA
MALETERIA FRANCESA
AVENIDA BRASIL 533
HECHURAS Y COMPOSTURAS
ESPECIALIDAD EN TRABAJOS FINOS
D-14

IMPONGASE DE NUESTRA GRAN LIQUIDACION POR BALANCE
Que iniciaremos mañana Lunes 17
Brindaremos a Ud. una oportunidad única, Realizamos $ 1.000,000 de mercaderías de Verano
VISITENOS!
DETALLAMOS PARTE DE LOS ARTICULOS QUE LIQUIDAREMOS MAÑANA

Géneros de lana saldamos al precio más bajo de plaza.

Grep Marrocain, lindos colores, 130 cms. de ancho.

15,000 metros de gasa blanca, un metro de ancho, para trajes de niñas y muchos otros destinos, en restos, a	$	2.00 el metro
5,000 metros de lienzos en restos, desde	$	1.10 "
10,000 metros holanda, colores	$	1.10 "
7,000 metros holanda, colores	$	1.30 "
Un pequeño saldo en mejor clase	$	1.60 "
HOLANDA azulino, 90 ctms. ancho	$	1.80 "
HOLANDA varios colores	$	2.40 "
HOLANDA, la mejor calidad de plaza	$	2.90 "
TUSORES de un color, 37 colores distintos, de $ 4.80 a	$	3.00 "
BRINES de un color, muy buena clase	$	2.80 "
PIEL blanca	$	2.60 "
PIEL blanca y crema, muy fina	$	3.40 "
BRINES mercerizados, lindos colores	$	3.20 "
VELOS de colores, el surtido más grande de Santiago, desde	$	0.90 "
ESPONJAS lisas, calidad extra	$	4.80 "
ESPONJAS egipcias, 19 colores	$	4.80 "

Toallas desde $ 1.90 cada una.

Gretonas para cortinas.

Géfiros desde $ 1.80 el metro.

Hoteleros: Damasco para manteles, guarda color, muy buena clase, a $ 9.80 el metro.

Nuestros almacenes son los únicos representantes en este país, de Fábricas en el ramo de trapos en general, que venden directamente al público consumidor. Nuestra organización tiene sucursales en las capitales más importantes de Europa y Norte y Sur-América.
Hay grandes departamentos para comerciantes. Hacemos descuentos especiales a Hospitales, Colegios, Pulperías de fundos.
Con el objeto de atender bien al público, hemos aumentado el personal de la casa.
THE INTEROCEANIC ECONOMIC DRY GOODS STORES, INC.
DELICIAS 3035. UNA CUADRA DE LA ESTACION

Muntmaga Varela, presidió la manifestación y pronunció un discurso, como también los señores Bersao y José Iquiem.

Vicentini está en espléndidas condiciones, si bien se nota el efecto de su pelea de ayer en las grandes ojeras que ostenta.—(U. P.)

Declaraciones del delegado filipino señor Manuel Roxas

WASHINGTON, 15.—El señor Manuel Roxas ha manifestado al corresponsal de la United Press, que el principal objeto de su viaje a Estados Unidos ha sido el de explicar al Gobierno de la Casa Blanca las dificultades que se presentan para cooperar al Gobierno del General Wood y pedir una solución de acuerdo con muchas resoluciones adoptadas por la legislatura filipina tendientes a la independencia absoluta de las Filipinas, según las disposiciones de la ley Jones, que contienen la promesa de los Estados Unidos de retirar lo más pronto su ingerencia en el Gobierno filipino, con el fin de que se establezca un Gobierno nativo estable.—(U. P.)

La independencia de las Filipinas

WASHINGTON, 15. — El señor Manuel Roxas, Presidente de la Cámara de Representantes de Filipinas, han conferenciado con el Presidente Mr. Coolidge y con el Secretario del Departamento de la Guerra, Mr. Weeks, pidiéndoles la inmediata y absoluta independencia de Filipinas.—(U. P.)

Las relaciones latino-americanas

NUEVA YORK, 15.—En un lunch ofrecido por la Asociación Política Externa, en el Hotel Astor, se discutieron las relaciones latino-americanas.—(U. P.)

El Pasador de Aletas que se abre solo

CAMBELL

Es más fácil de insertar.
Es más fácil de asegurar.
Es más fácil de fijar.

Obsérvense los grabados a continuación: véase lo mucho que facilita el trabajo.

Para insertarlo no se necesitan alicates, pues las puntas están bien juntas y aguzadas.

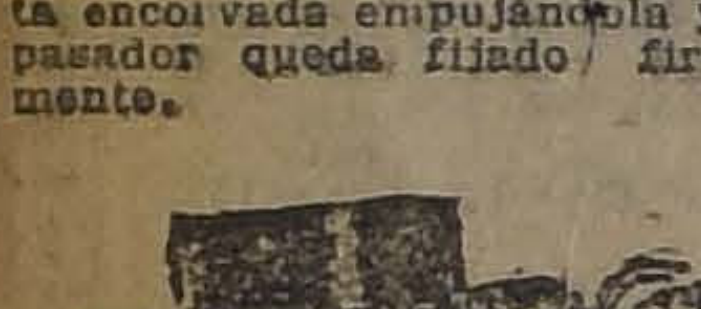

para fijarlo basta golpearle la cabeza con un martillo. La aleta recta pasa por sobre la aleta encorvada empujándola y el pasador queda fijado firmemente.

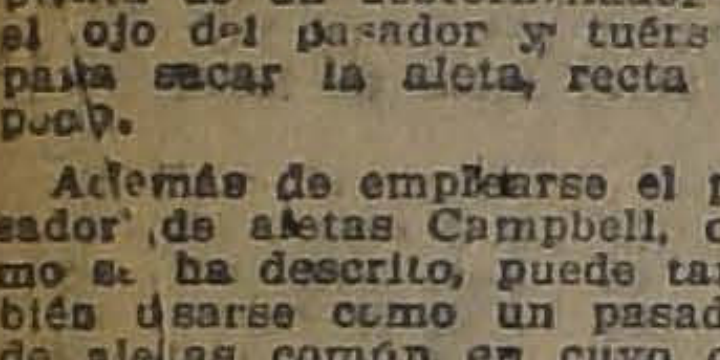

Para quitarlo insértese la punta de un destornillador en el ojo del pasador y tuérzase para sacar la aleta, recta un poco.

Además de emplearse el pasador de aletas Campbell, como se ha descrito, puede también usarse como un pasador de aletas común en cuyo caso se abre más fácilmente que los pasadores corrientes porque una de las aletas sobresale de la otra.

El surtido para la caja de herramientas de automóviles comprende 100 pasadores Campbell que se abren solos de los tamaños más comúnmente usados. Se ponen en una caja niquelada de tapa roscada. De venta en las tiendas del ramo.

AMERICAN CHAIN COMPANY, INC.

Oficina de Ventas para el extranjero: Grand Central Terminal Building, New York, E. U. A.

CLEMENTE SAAVEDRA CAE VENCIDO EN EL RING DEL PARQUE DE AVELLANEDA

Los prisioneros políticos de tiempo de la guerra

WASHINGTON, 15. — La Casa Blanca ha anunciado que le ha sido comunicadas las sentencias dictadas contra 31 prisioneros políticos del tiempo de la guerra convictos y confesos de violación a las leyes, de espionaje y sedición.

Dichas sentencias dejan solamente a dos de los acusados en calidad de prisioneros políticos.—(U. P.)

La presidencia de la Comisión de peritos norte-americanos

WASHINGTON, 15. — De fuente fidedigna se informa que ha sido Dawes para que presida la Comisión confirmada la elección del General norteamericana de peritos del Comité de investigación de la capacidad del Reich.

Mr. Dawes es banquero de Chicago y primer Director del Presupuesto.—(U. P.)

COLOMBIA

VIOLENTO TERREMOTO EN LA REGION DE IPUALES

BOGOTA, 15.—La región de Ipuales ha sido azotada por un violentísimo terremoto. Las poblaciones de Cumbal y Chiles se encuentran totalmente destruidas. En Cumbal se extrajeron de los escombros ochenta y cinco muertos y numerosos heridos. Los pobladores empiezan a sentir hambre a causa de que todos los almacenes de provisiones están en ruinas.

El camino de Ipuales a Cumbal se halla obstruido por los derrumbes ocasionados por el terremoto.

Los volcanes Chiles y Cumbal se encuentran en actividad, abrasando los campos y parece que a ellos se debe el movimiento sísmico.

Han salido varias comisiones a inspeccionar las regiones asoladas por el terremoto, las que llevan los primeros socorros.—(U. P.)

Fuerte temblor en Bogotá

BOGOTA, 15. — Un terremoto destruyó a los poblados de Carlosama y Cumbal, situados en la frontera Sur. En la región los daños producidos por el fenómeno sísmico son muy grandes. Hasta ahora se sabe que los muertos son numerosos. El movimiento duró ocho segundos.—(U. P.)

El negro Joe Boykin castiga al chileno a su antojo y durante todo el match. — Antes de empezar el sétimo round, los seconds del chileno arrojan la esponja — La concurrencia simpatizaba con Saavedra, pues deseaba ver al negro knock-out.

El desarrollo del match

BUENOS AIRES, 15.—En el match semi-final realizado anoche en el Parque de Avellaneda participaron los boxeadores Ovidio Leguizamon, campeón de peso pesado de Buenos Aires y Alfonso Nicotera.

Inició el ataque Leguizamon, entrando un izquierdo a su adversario, el que tambalea. En seguida le coloca un derecho a la mandíbula, el que provoca el knock-out.

Inmediatamente entran al ring los boxeadores Saavedra y Joe Boykin, debido a la expectación del público por ver, cuánto antes, el desarrollo del match de fondo. La presencia de los boxeadores fué recibida con una estruendosa ovación.

En el primer round ambos boxeadores se muestran lentos. Boykin estudia a su adversario antes de arremeter. Saavedra se mostró muy poco seguro, errando la mayoría de sus golpes. Todo el round se realizó en la misma forma, finalizándolo Boykin con un fuerte derecho que hizo tastabillar a Saavedra.

El segundo round lo inicia Boykin con movimientos más rápidos y pegando más fuerte a Saavedra, quien no podía evitar los golpes. El chileno tira un fuerte derecho; pero lo yerra, cayendo al suelo. Boykin trabaja bien durante los clinchs, golpeando severamente al chileno. Luego le descarga un uppercut a la mandíbula. Saavedra contesta débilmente con un izquierdo sin efecto.

Tercer round. — Boykin está fuerte y lleva el control de la pelea. Golpea al chileno en la mandíbula y en el cuerpo con uppercuts derechos e izquierdos y en clinchs. Al finalizar el round Saavedra está completamente groggy.

Cuarto round.—Boykin castiga severamente y a voluntad al chileno, haciéndolo sangrar por la boca y las narices. Saavedra intenta entrar un derecho; pero lo yerra y cae al suelo. En la misma forma se desarrolla todo el round.

Quinto round.—El negro golpea a Saavedra a su antojo en la mandíbula y en el cuerpo, pareciendo jugar con él.

En el sexto round Boykin castiga furiosamente a Saavedra y con insistencia; pero, parece que no quiere provocar el knock-out.

Antes de empezar el séptimo round, los seconds del chileno arrojan la esponja, triunfando Joe Boykin por retiro del adversario.—(U. P.)

Comentarios

BUENOS AIRES, 15.—Joe Boykin castigó a Saavedra severamente, golpeando al chileno en clinchs y con uppercutts, una docena de veces en cada round. Saavedra demostró tener un gran coraje y un terrible punch; pero no pudo hacer pelea porque Boykin lo dominó durante todo el match. El chileno tiene sin duda un punch más fuerte que el negro; pero éste lo bloqueó todos los golpes sin el menor esfuerzo. Saavedra trataba de golpear al negro en el cuerpo; pero Boykin contrarrestaba sus propósitos con fuertes uppercutts y terribles izquierdos a la cara, los que dejaron a Saavedra fuera de control durante casi toda la pelea.

Boykin cometió tres fouls, y fué amonestado por el referee, por sujetarse en los clinchs.

Al terminar el sexto round y después de la decisión de la pelea, Boykin cruzó el ring y estrechó la mano de Saavedra, quien le reclamó al negro por los fouls que cometió.

La concurrencia simpatizaba con Clemente Saavedra, pues deseaban ver al negro knock-out.—(U. P.)

Jurado, referee y anunciador de la pelea

BUENOS AIRES, 15.—Actuó de referee en la pelea Boykin-Saavedra, el señor José Oriani. El jurado lo componían los señores Amadeo Videla, César Viale y José Llauro. Anunciador J. B. Otaegui.

Se notó la presencia de muchas mujeres entre la concurrencia al match, la que no bajaba de diez mil personas.

Se realizaron cinco preliminares.

Los boxeadores de la pelea de fondo entraron al ring a las 11 P. M.—(Especial).

El movimiento revolucionario en México

A pesar de que las informaciones son contradictorias, la suerte pa rece inclinarse a favor de los insurrectos

LAS FUERZAS FEDERALES HABRIAN DERROTADO A LOS REBELDES EN EL ESTADO DE PUEBLA

MEXICO, 15. — Se informa que los federales derrotaron a los rebeldes mandados por el coronel Treviño en Editlan, Estado de Puebla. Los rebeldes están en completa fuga.

Ocho batallones, incluso artillería y ametralladoras, marchan sobre Jalisco. Se espera que los federales ocupen a Guadalajara muy en breve.

El Presidente Obregón declaró que el avance era comparable a la trayectoria de un "boomerang", y agregó que los revolucionarios no podrían escapar al castigo, salvo si logran refugiarse en los Estados Unidos.

Se anuncia también que Tepic, capital de Nayarit ha sido recapturada después de un combate con los rebeldes.—(U. P.)

La batalla se espera que ocurra en Jalisco

WASHINGTON, 15. — Despachos recibidos por la Embajada mexicana, anuncian que una batalla decisiva se espera que ocurra en Jalisco, entre Labarca y Guadalajara.

En general la situación no ha cambiado. Los federales creen contar con un ejército de ocho a nueve mil hombres, debidamente equipados y con material aéreo y de artillería. Se informa, además, que los rebeldes cuentan con fuerzas en varios Estados y que ellas no exceden de cuatro mil hombres.

Los despachos referidos agregan que el estado moral de las tropas rebeldes es excelente.—(U. P.)

SE ESPERA UNA BATALLA DECISIVA

WASHINGTON, 15.—De acuerdo con los despachos recibidos por la Embajada de México, una batalla decisiva entre las tropas del Presidente Obregón y los principales cuerpos de los rebeldes, se espera de un momento a otro.—(U. P.)

Una falsa noticia emanada del cuartel general de De la Huerta

MEXICO, 15.—Se ha iniciado el avance de las tropas federales en Guadalajara.

Se ha interceptado un mensaje inalámbrico despachado desde los cuarteles generales de De la Huerta, en Veracruz, anunciando la entrada victoriosa de las tropas revolucionarias en esta capital.

Sin embargo, en esta ciudad ni siquiera hay indicios que permitan suponer la existencia de una revolución, a no ser el precio de los alimentos, que ha subido.

El General Eugenio Martínez, que ha sido nombrado comandante en jefe de las tropas federales, en Veracruz, ha partido al frente.

Las fuerzas federales vencieron a los rebeldes en Durango.—(U. P.)

Obregón regresa a la capital

MEXICO, 15.—El Presidente Obregón regresa esta noche a la capital.

"El Mundo" dice que tomará la dirección de la ofensiva contra el General Sánchez, en el distrito de Veracruz.—(U. P.)

LAS FUERZAS FEDE RALES SE REPLE GARIAN SOBRE LA CAPITAL

VERACRUZ, 15. — Se informa las fuerzas federales han a Puebla. La lucha continúa huacan y se cree que del de la lucha entablada en crecia dependerá el futuro de México.

Se anuncia también que las zas del Presidente Obregón Marcos se retiran con el objeto defender la capital.

El Gobierno rebelde ha al señor Juan Castillo, Ministro Relaciones Exteriores y al señor Manuel Herrasti encargado de nizar las finanzas.

El general Sánchez envió de Yucatán para que ayudaran rebeldes en sus ataques en Lucrecia.

El señor Prieto Laurens, nador de San Luis de Potosí blicado su oposición al Obregón. Prieto Laurens la dirección del movimiento lucionario en San Luis de Potosí (U. P.)

El tratado mexicano norteamericano

WASHINGTON, 15.—Los bros de la Comisión de Exteriores del Senado han do que la ratificación del con México habría que pues se cree que sería una ción proceder a ratificarlo, do estabilizadas las condiciones líticas de México.—(U. P.)

VITAMALZON

LACTOMALTOL MEJORADO

LA CONCURRENCIA DE ARGENTINA A LAS OLIMPIADAS DE PARIS

BUENOS AIRES 15. — Los presidentes de las instituciones deportivas se entrevistaron con el Presidente Alvear anoche, con el objeto de interesarlo en las gestiones para que concurra Argentina a las Olimpiadas de París. El Presidente Alvear aceptó en principio la idea, y se reunirá nuevamente con los directores deportistas para finalizar el asunto.

El Presidente Alvear aceptó una donación del Club de Esgrima, por 250,000 nacionales para cooperar a los gastos de la delegación. — (U. P.)

BUENOS AIRES, 15. — El Dr. Ernesto Restelli ha sido nombrado subsecretario del Ministerio de Relaciones Exteriores.—(U. P.)

BUENOS AIRES, 15. — Continúa la huelga parcial de tranviarios. — (U. P.)

Ultima palabra en Refresco tónico de

LECHE
MALTEADA

CAFE VICTORIA

AHUMADA 146

invita al distinguido público a conocerlo.

Pruebas Gratis

BUENOS AIRES, 15. — La comisión de propaganda de la Unión Industrial de Argentina ha resuelto realizar en 1924 un torneo de industrias nacionales.—(U. P.)

BUENOS AIRES, 15. — El torneo anual de polo militar se iniciará hoy en el aeródromo de El Palomar.—(U. P.)

BUENOS AIRES, 15. — Se ha iniciado los preparativos para concentración de la clase de 19 (U. P.)

BUENOS AIRES, 15. — Directores de la Caja de Conversión ha expedido el decreto que directores de la Caja de Conversión a los señores Pablo Dogues y José Blaquer.—(U. P.)

BUENOS AIRES, 15. — Hoy fueron sepultados en el panteón de guerreros del Paraguay, los restos del aviador Lozano, fallecido en accidente de ayer. Los funerales fueron muy concurridos.—(U. P.)

BUENOS AIRES, 15.—La ley de jubilaciones.—Debido a que ha aparecido el boletín oficial texto de la ley de jubilaciones últimamente sancionada, los obreros y patrones esperan saber cuál la organización que se dará a Cajas de jubilaciones creadas.—(U. P.)

BUENOS AIRES, 15.—En el no del Banco Boston se declaró incendio esta mañana. Se logró dominar el fuego.—(U. P.)

BUENOS AIRES, 15.—Introducción de embajadores ha sido nombrado señor Enrique Amaya. El Amaya desempeñaba el cargo en calidad de interino.—(Especial).

Actividades deportivas del exterior

COMENTARIOS SOBRE LA DERROTA DE VICENTINI

NUEVA YORK, 15. — La mayoría de los redactores deportivos están conformes en que Shugrue merecía el triunfo, pero unánimemente declaran que Vicentini es un pegador más fuerte que necesita únicamente aclimatarse y mayor ejercicio.

Mr. Igoe en un artículo en el "World" no acepta el fallo del referee, y dice que Vicentini ganó todos los rounds, agregando:

"Shugrue recibió un feroz castigo de manos de Vicentini y los jueces, posiblemente por piedad, le concedieron la decisión".

Declaró, además, el redactor de box del "World" que únicamente la velocidad de Shugrue lo salvó del knock-out, y llama a Vicentini "el pegador más duro que se haya visto desde hace mucho tiempo en el ring de Madison Square". — (U. P.)

Epinard será llevado a los Estados Unidos

NUEVA YORK, 15. — Definitivamente se ha acordado que el crack francés Epinard, se presente en las pistas de Kentucky en 1924, después de correr cinco carreras en que aparece inscrito en Francia e Inglaterra.—(U. P.)

Match de box femenino

RIO JANEIRO, 15. — Esta noche se realizará un match de box entre dos boxeadoras: la argentina Charlota y la brasileña Lulú Barreto. El encuentro será a 10 rounds de 2 minutos cada uno.—(U. P.)

Los clásicos que se correrán hoy en el Hipódromo

BUENOS AIRES, 15. — Mañana se correrán en el Hipódromo Argentino dos clásicos bastante importantes: el Coronel Pringles y el General Las Heras, de 1,200 y 2,000 metros, respectivamente.—(Especial.)

Campeonato automovilístico de velocidad

MONTEVIDEO, 15. — En la pista de la playa Carrasco se realizará mañana el V Campeonato Internacional de velocidad de Río de la Plata. Se han inscrito 19 automóviles.—(U. P.)

Harry Greb contra Johnny Wilson

NUEVA YORK, 15. — Harry Greb se medirá con Johnny Wilson en un match a 15 rounds por el campeonato de peso medio en Madison Square el 8 de Enero.— (U. P.)

BUENOS AIRES, 15. — Mañana se celebrará en el Tigre el cincuentenario de la primera regata realizada en el país por la fundación "Rowing Club".—(U. P.)

Capitalista

con $ 5,000 a $ 10,000, necesítase para ampliar negocio de especialidades farmacéuticas. Se trata de fábricas de primer orden con contratos de varios años y venta exclusiva.

DIRIGIRSE:

SANTIAGO, CASILLA 705

ARGENTINA

Empréstito externo de 60.000,000 de dólares

BUENOS AIRES, 15.—Noticias extra-oficiales anuncian la posibilidad de que en la próxima semana se lance en Nueva York el empréstito argentino proyectado por el ex-Ministro Herrera Vega.

Estaría a cargo de la colocación del empréstito el consorcio Khun Loeb Chase, Security Corporation y los banqueros Blair Company. El monto del empréstito es de 60 millones de dólares y constituye la primera serie del empréstito de 150 millones de pesos autorizados por una ley del Congreso.—(Especial).

BUENOS AIRES, 15. — Fallecimiento. — Ha fallecido el doctor Luis Goyena, conocidísimo político.—(U. P.)

MENDOZA, 15. — El director general de industrias ha declarado que las perspectivas de producción vinícola prometen ser excelentes.—(U. P.)

Los ciudadanos inscritos en los Registros Electorales

Publicaciones que se hacen conforme a las disposiciones de la ley

Certifico que la copia que se ordena dar, es como sigue:

Junta Inscriptora de la 6.a Comuna, Cañadilla.—Santiago, Diciembre 3 de 1923.

En conformidad a la Ley de Elecciones enviamos a US. la lista de los ciudadanos inscritos en esta fecha en le Registro de la subdelegación 15.

2 Millán del Río Adolfo, militar, Fariña 548.
3 Romo Boza Armando, oficial, P. Dávila 990.
4 Pizarro Silva Jorge, empleado, Fariña 578.
5 Letelier Grez Gerónimo, empleado, Recoleta 782.
6 Inostroza Pérez Agustín, empleado, Olivos 831.
7 Tobar Díaz José R., empleado, Olivos 997.
8 Moraga Molina Francisco, empleado A. Bello 973.
9 Rico Lanas Humberto, empleado, Independencia 815.
10 Báez Báez Oscar, empleado, Independencia 315.
12 Rojas Campos Eleazar, empleado, Independencia 817.
13 González Arévalo Belisario, comerciante, Juárez 669.
14 Urzúa Romero Juan Luis, empleado Echeverría 918.
15 Rojas Castro Ramón, empleado, Balmaceda 727
16 Celis Rivero Víctor, empleado, Fariña 650.
17 Robledo Torres Carlos, empleado, Av. Paz 538.
18 Bontá Bontá Costa Marcos, pintor, Av. Paz 296.
19 Bon Primera Carlos, empleado A. Paz 458.
20 Villarroel Celis Alberto, estudiante, Independencia 1015.
21 López Loyola Rosendo, empleado, Juárez 593.
22 López Caballero Jorge, subingeniero, Av. Paz 458.
23 Larraín Hidalgo Daniel, empleado Panteón 1042.
24 Del Río Ovando Fernando, mecánico Balmaceda 755.
25 Osorio Reyes Manuel, mecánico, Artesanos 711.
26 Risetti Molina Manuel, empleado, La Paz 21.
27 Espinoza Rodríguez Pedro, comerciante, Olivos 1083.
28 Mandujano Ortiz Blas 2.o, dentista Independencia 390
29 Valle Guerrero Abraham, empleado Echeverría 990.
30 Mouras Corro Julio, S., industrial, Marambio 19.
31 Araya Valdés Ernesto, estudiante, Juárez 666.
32 Fierro Cruz José, empleado, Dávila 942.
33 Clavel Varas José Antonio, empleado Av. Paz 468.
34 Núñez Cáceres Pedro, empleado, Juárez 787.
35 Vicencio Salas Manuel, pintor, A. Bello 834.
36 Cárdenas Aránguiz Calixto, comerciante, Fariña 439.
37 Fernández Poblete Manuel, pintor A. Bello 834.
38 Osses Soto Bartolomé, empleado Dávila 920.
39 Espinoza León Alberto, estudiante, Olivos 1038.
40 López Guerra Augusto, dibujante A. Paz 278.
41 Shaing Ojeda Antonio, electricista, Independencia 685.
42 Vega Rivera Luis A., empleado Independencia 1085.
43 Cifuentes Antúnez Carlos, carpintero, Fariña 431.
44 Díaz Montier Pánfilo, zapatero Independencia 585.
45 García Navarro Rosalindo, empleado, Rosario 1048.
46 Núñez Molina José, empleado, Panteón 27.
47 Velásquez Velásquez Liborio, empleado Av. Paz 267.
48 Riveros Astudillos Manuel, carpintero, Independencia 1023.
49 Quintana Cifuentes Febé 2.o, carpintero, Fariña 443.
50 Recabarren Vial Luis, empleado, Olivos 996.
51 Miranda Sepúlveda Guillermo estudiante, Independencia 861.
52 Díaz Robbo Clodomiro 2.o, carpintero, Rosario 1043.
53 Quintana Alvear Enrique, carpintero, Rosario 1048.
54 Díaz Parra Domingo, empleado Fariña 420.

J. Vial. — Aníbal Osorio V.— Al señor Juez Letrado de Turno.— Presente.

Santiago, Diciembre 8 de 1923.

En conformidad a la Ley de Elecciones, enviamos a US. la lista de los ciudadanos inscritos con esta fecha, en el registro de la subdelegación 14.

79 Carvallo Jaramillo Wenceslao, Oficial Pol., Carrión 1314.
80 Kinast de la Rosa Raúl, abogado, O'Higgins 1715.
81 Escudero Correa Miguel, empleado Ibáñez 477.
82 Nulo.
83 Rojas Bravo Manuel, empleado
84 Díaz Cornejo Guzmán, empleado, Rivera 1341.
85 Plaza Videla Gerónimo, Inde-
87 Vidal Escobar Nicolás, contador O'Higgins 2095.
88 Mateluna Hércules Fernando, zapatero, Rivera 1528.
89 Arenas Aguirre Jorge, corredor, Independencia 1062.
90 Acevedo Sepúlveda Vicente, fogonero, Rivera 1495.
91 Vergara Gonzáles Baldomero, comerciante, López 391.
92 Ritcheh Clauden Roberto, empleado, Independencia 864.
93 Fuentes Gonzáles Pedro, empleado, Maruri 826.
94 Vergas Contreras Senón, comerciante, Maruri 256.
95 Cerda Bustamante Carlos, Oficial Policía, Carrión 1350.
96 Villouta Mella Venancio, empleado, Errázuriz 869.
97 Silva Rénard Oscar, empleado Ibáñez 240.
98 Cangas Díaz de la Vega, Santiago, empleado, Picarte 260.
99 Figueroa López Juan, zapatero, Maruri 575.
100 Palma Caroca Francisco, empleado, F. Vivaceta 617.
101 Caroca Román Rogelio, sastre, Rivera 1569.
102 Carreño Pérez Eugenio, empleado, Maruri 630.
103 Lizama Cortés Manuel, ta, Maruri 510.
104 Garín Peñaloza Hilario, ador, Cruz 1538.
105 Espinoza Díaz Javier, empleado, Ibáñez 441.
106 Félix Núñez José, carpintero, Escanilla 877.
107 Andrade Espinoza Héctor, empleado, Maruri 516.
108 Loyola Burboa Eleuterio, empleado, Errázuriz 869.
109 Vergara Cuellar Guillermo, empleado, Independencia 1
110 Cabrera Pérez Fidel, lo, Maruri 522.

MOTORES ELECTRICOS

AEG

Para corriente continua 0 y 410 Volts.

Para corriente trifásica 220, 380 y 500 Volts

Desde 1/2 a 100 HP.

OFRECEMOS PARA ENTREGA INMEDIATA

Consulten nuestros precios y condiciones.

AEG Cía. Sudamericana de Electricidad

Retenga en su memoria

QUE NO ENCONTRARA EN SANTIAGO NADA COMPARABLE AL RICO Y SABROSO

Pollo al Spiedo

que vende el Restaurant

La Playa

Gran variedad en pescados y mariscos:

Langostas a precios reducidos, Camarones, Jaivas, Locos, Pavos, Pichones y fiambres surtidos.

SERVICIO A LA CARTA

Plato del día:
ARROZ A LA ESPAÑOLA

Caché y Gallofé

REPUBLIC

Pongo en conocimiento de los interesados en adquirir AUTOCAMIONES para pasajeros que están próximos a llegar los nuevos

CHASSIS "REPUBLIC"

construídos especialmente para este servicio, pudiendo construir carrocería para 20 pasajeros con toda amplitud y comodidad, pues el nuevo chassis tiene 150 pulgadas entre ejes, su nuevo sistema de frenos evita el calentamiento de las ruedas; la economía de éstos camiones es insuperable, factor importantísimo para este servicio, pues su rendimiento es de 110 kilómetros por lata de bencina; su consumo de aceite: 1/4 litro, por 100 kilómetros. Su lubricación automática le permite desarrollar alta velocidad de 70 a 80 kilómetros por hora, sin deterioros. El nuevo sistema de aspiración con que vienen equipados, impide que entre al motor ninguna materia extraña, prolongando con esto más años de duración del motor.

A los interesados hagan su compra inmediatamente para evitar demora en las entregas.

Agente General Importador: P. VALISA, Valparaíso

DISTRIBUIDOR EN SANTIAGO:

S. CATTORETTI

ERASMO ESCALA 2105

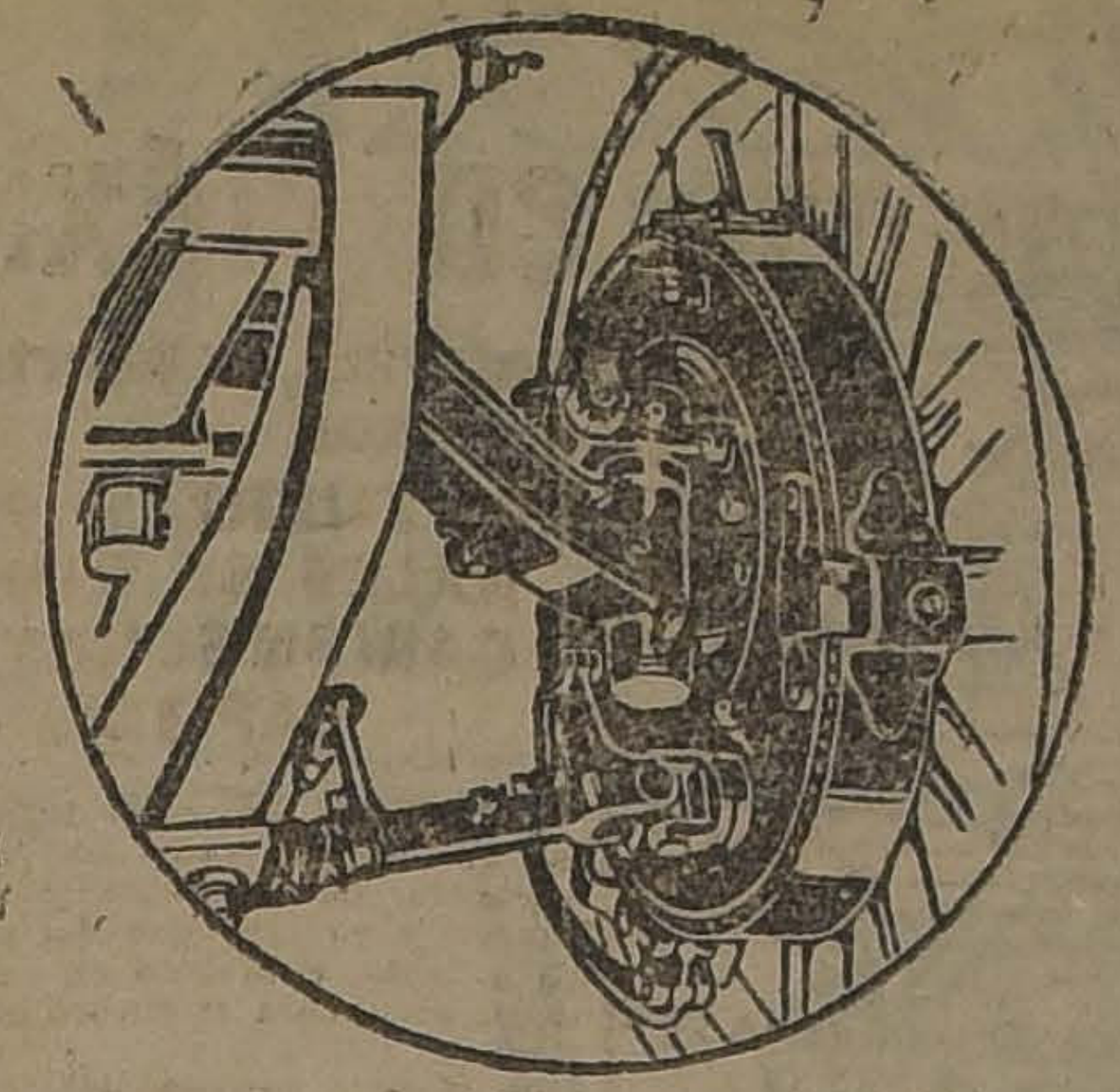

"BUICK"

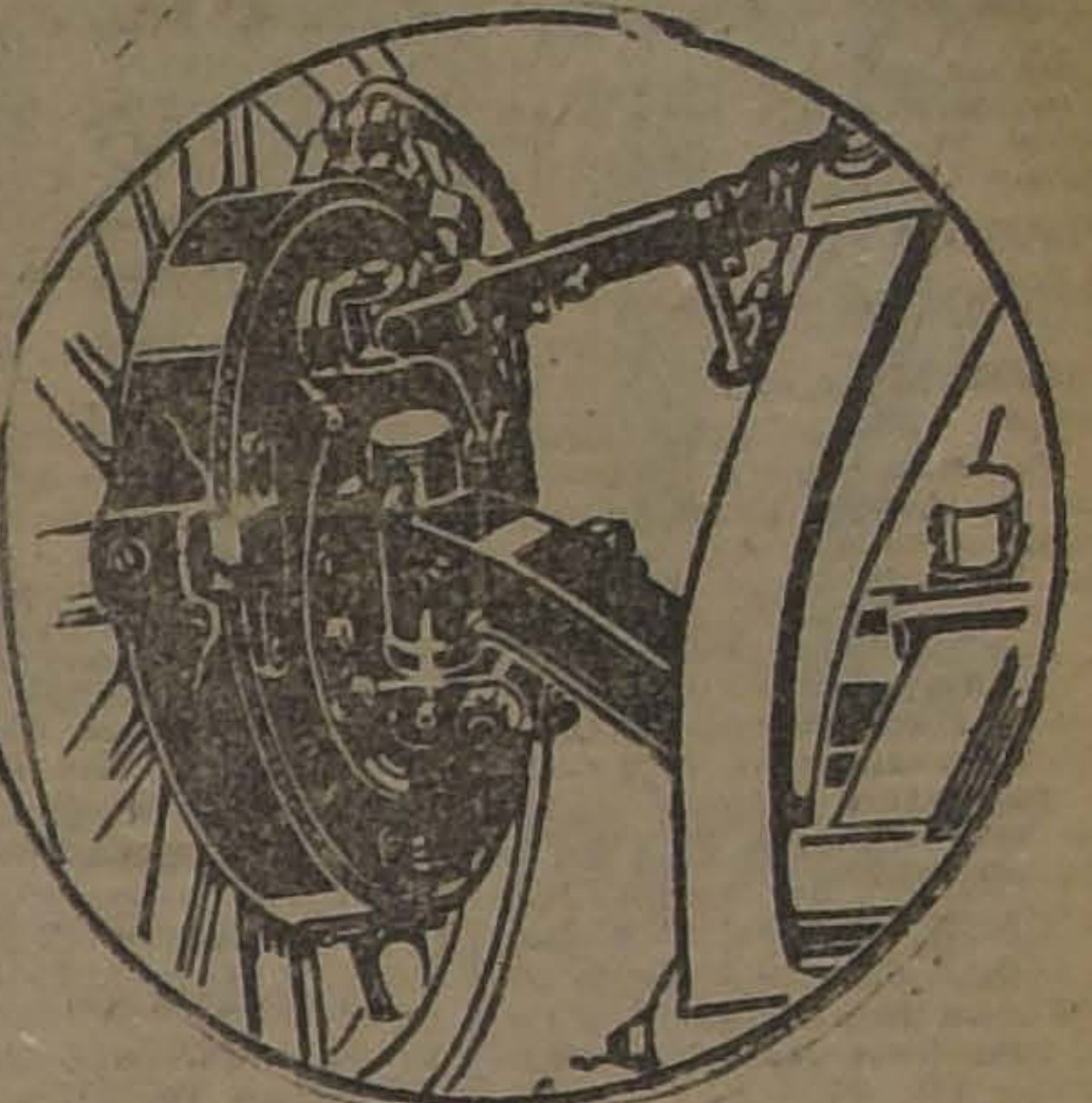

1924 Seis Frenos 1924

EL AUTOMOVIL ULTRA MODERNO

FRENAJE DISTRIBUIDO

SOBRE CUATRO RUEDAS Y NO CONCENTRADO SOBRE CUATRO RUEDAS

RESULTADO: ECONOMIA EN NEUMATICOS

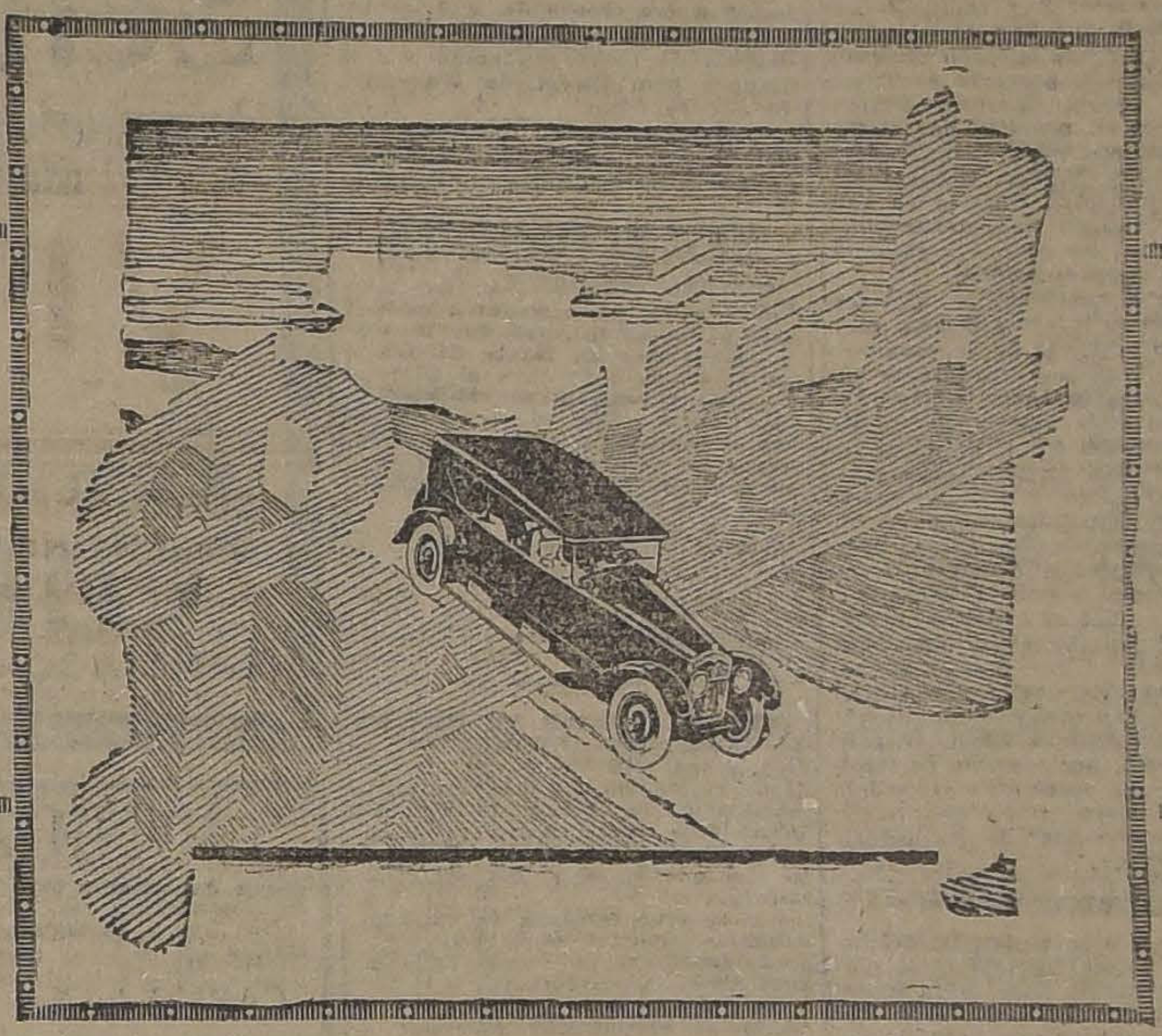

SISTEMA DE FRENOS COMPENSADOS

RESULTADO: CONFIANZA Y SEGURIDAD ABSOLUTA

En la GRAN EXPOSICION DE AUTOMOVILES ABIERTA EN ALYMPIA, LONDRES, el 1.o de Noviembre de este año, QUINCE de las mas afamadas marcas de automóviles británicos aparecían equipados con seis frenos, incluyendo:

ROLLS - ROYCE,
DAIMLER,
ARMSTRONG - SIDDELY,
SUMBEAM,
Y
LANCHESTER,
VAUXHALL,
CROSSLEY.

En las marcas europeas continentales ha sido equipo universal ya hace años, y en las ochenta marcas de autos así equipados, están incluidos automóviles como:

HISPANO - SUIZA.
BELLEVILLE,
RENAULT,
PEUGEOT,
FIAT,
Y
DELAUNAY,
PANHARD Y LEVASSOR,
BERLIET,
LANCIA.

Si se agrega a esto el hecho que en las marcas americanas tenemos automóviles como el "CADILLAC", "MARMON", "PACKHARD", "DUSSENBERG", "RIKENBAKER", "OAKLAND" y "CHALMERS", ya equipados con seis frenos, es evidente que las ventajas de los seis frenos están completamente probadas y reconocidas.

ADEMAS: El fabricante de automóviles que arguye en contra de este equipo, lleva una política no solamente atrasada sino también retrógrada en lo que concierne a su producto.

Los ingenieros del "**BUICK**", al equipar su auto con seis frenos, tipo COMPENSADOS, han puesto este automóvil en la categoría más aristocrática y exclusiva del mundo automovilístico.

MODELO LUJOSO DE 4-5 ASIENTOS

TIPO "SPORT"

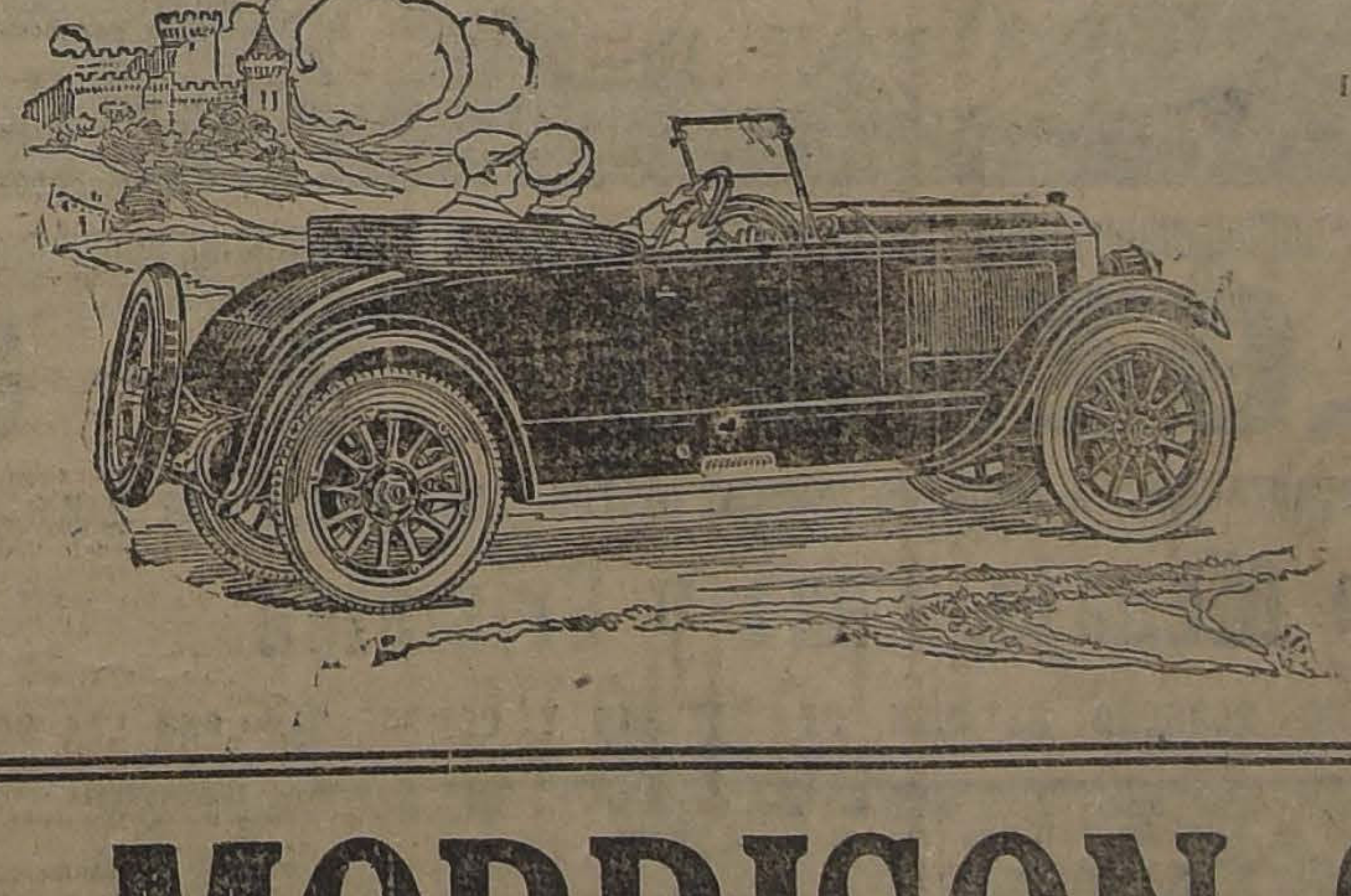

ENTREGA INMEDIATA

De los 39 autos recibidos por los vapores "Ebro" y "Sta. Elisa", el 3 del presente mes, sólo nos quedan algunos disponibles en los distintos modelos. ... ...
Haga su pedido para entrega inmediata.

Importadores: MORRISON & CO - Stgo.

LAS EXPULSIONES DE PERUANOS DE TACNA Y ARICA

EL INTENDENTE DE TACNA, SEÑOR BARCELO LIRA, INFORMA EN DETALLE AL GOBIERNO SOBRE LAS SALIDAS DE SUBDITOS PERUANOS CON DESTINO A SU PATRIA, Y SOBRE LAS CAUSAS QUE LAS HAN MOTIVADO

Continuando la campaña en contra de Chile que iniciaran hace ya tantos años atrás, los periódicos peruanos insisten en afirmar a la faz del mundo civilizado que Chile abusa de su poder para expulsar de las provincias en litigio a sus connacionales.

Nuevamente también, y cumpliendo con las normas que se fijara a sí mismo desde que se hizo cargo de la Intendencia de Tacna, el señor Luis Barceló Lira ha vuelto a informar al Ministerio de Relaciones Exteriores acerca de la falta de veracidad de las publicaciones peruanas, y desmiente, uno a uno, y con gran acopio de pruebas, los cargos, tan infundados como violentos, de nuestros vecinos del Norte.

EL INFORME DEL SEÑOR BARCELO LIRA

El informe que recientemente ha dirigido el señor Barceló Lira al Ministerio de Relaciones Exteriores, y del cual, según comunica, ha enviado una copia a nuestros abogados en Washington, junto también con los originales de las declaraciones de algunos afectados, es larguísimo. Son veinte carillas, en las cuales el Intendente de Tacna analiza con paciencia suma todos los cargos hechos, unas veces por los periódicos peruanos, otras por los miembros del Parlamento de ese país, y establece la verdad de cada uno de ellos, dejando en claro, al terminar su informe, que no sólo las autoridades chilenas no han expulsado a un sólo súbdito del Perú, sino que, por el contrario, es el Gobierno del señor Leguía el que está vivamente interesado en favorecer por todos los medios a su alcance la emigración de ciudadanos peruanos o hijos de tales, con el sólo y único objeto de impulsar las trasgreciones a la Ley Militar chilena que obliga a los habitantes de nuestro país a cumplir con sus deberes cívicos.

LA POLITICA INTERNA Y EL ODIO A CHILE

Empieza su informe el señor Barceló Lira dando cuenta de la tesis absurda sostenida por algunos periódicos de Lima, los cuales afirman en forma categórica, que el dinero con que cuentan los Comitees que sostienen las huelgas en el Perú es de procedencia chilena. Reproduce a continuación el informe las siguientes líneas, tomadas de un artículo aparecido en "La Prensa" de Lima, órgano oficial del Gobierno del señor Juan B. Leguía:

"Se ha aventurado el juicio de que el dinero que reciben los Comitees es de procedencia chilena; esto no sería ni raro ni sorprendente, pues bien conocidos son los métodos de esas gentes y lo mucho que les convendría en estos momentos producir en el Perú un estado de anarquía que nos exhibiera ante el mundo como un pueblo sin cohesión, sin unidad de propósitos y sin la firmeza necesarias para mantener la nacionalidad y ejercer autónomo dominio sobre sus propios territorios."

Más adelante se refiere el señor Barceló a otro artículo aparecido días más tarde en el mismo periódico, artículo en el cual se llega a afirmar que los Gobiernos chilenos de los últimos años no han vacilado jamás, por difícil que haya sido el estado financiero de nuestro país, en hacer ingentes gastos para fomentar las revoluciones y movimientos sediciosos en el Perú, queriendo con ello destruír la unidad de ese país e impedir en esta forma que haya un Gobierno fuerte y estable que exija el cumplimiento del Tratado de Ancón.

Refiriéndose a los ataques que en el Parlamento peruano se han hecho a Chile, el señor Barceló trascribe una parte del discurso pronunciado por el diputado León M. Vega, el que a juicio del Intendente de Tacna, parece estar atacado de una fuerte chilenofobia, pues sus palabras van siempre encaminadas a presentarnos como un país poblado por hombres que tiefuerza bruta. La fiebre anti chilnen como única norma de poder la lena del diputado Vega llega a tal punto que no ha vacilado en afirmar, en una carta abierta que publicó en los diarios de Lima, "que el Intendente de Tacna, en su visita a Tarata, debió llevar como escolta a toda la Brigada Militar chilena residente en Tacna, a causa del miedo que tenía de que los tacneños se vengaran de las repetidas violencias."

LAS EXPULSIONES DE PERUANOS

Dedica en seguida el señor Barceló Lira largas páginas a explicar y analizar las supuestas y bulladas expulsiones de peruanos de los territorios de Tacna y Arica.

Por ejemplo, y para que nuestros lectores juzgen la mala fe y la falta de veracidad de las afirmaciones peruanas, vamos a explicar un caso concreto de "expulsión":

Esteban Velásquez Ticona se hace reportear por un diario de Lima para afirmar con toda libertad que él fué atropellado por las autoridades chilenas y que sólo debido a sus esfuerzos, y después de pasar por mil adversidades y penurias pudo llegar a su patria.

La verdad del caso es que, denunciado como infractor a la Ley de Reclutas, Velásquez, aunque llamado por edicto público, huyó de las autoridades chilenas y naturalmente hubo de pasar no pocos sustos cuando trataba de dirigirse al Perú para burlar la ley.

Otro: el 13 de Noviembre aparecía en "La Prensa" de Lima un extenso y bullicioso reportaje a Maximiliano Velásquez, "deportado de Chile y víctima infeliz de las tropelías de las autoridades de Tacna y Arica". En realidad, este otro Velásquez trabajó durante largos años en Tacna y debido a una enfermedad que contrajo, hubo de suspendérsele el trabajo que ejecutaba en una de las panaderías de la ciudad. En vista de su estado decidió, por su propia voluntad, embarcarse con destino al Perú, cosa que hizo sin ningún inconveniente. Por lo demás, este señor Velásquez, mientras permaneció en Tacna, fué, según lo proclamaba a gritos en las manifestaciones, un chileno de corazón, y ahora, en el Perú, ha dicho que al que reniega de su patria es necesario darle muerte inmediata."

LOS REPATRIADOS QUE LLEGAN A PUERTOS PERUANOS

Una nota interesante del informe del señor Barceló Lira es la que se refiere a los peruanos repatriados por las autoridades chilenas, que llegan a puertos peruanos.

En "La Prensa" de Lima, fecha 13 de Noviembre, se da cuenta de la llegada al Callao del vapor "Rimac", "llevando a bordo más o menos ochenta peruanos expulsados de Tacna y Arica". Insiste el señor Barceló en hacer notar las equivocaciones de los redactores del artículo en cuestión, ya que el mismo diario sólo cita menos de cincuenta nombres, muchos, o mejor dicho, la mayoría de ellos, pertenecientes a personas que manifestaron en Tacna su deseo de volver al Perú, unas veces para visitar a sus familias, otras por asuntos comerciales, etc., etc.

Por lo demás hace notar el señor Barceló que estos viajes sólo obedecen al propósito de algunos peruanos de aprovechar las facilidades dadas por el Gobierno del señor Leguía en el sentido de proporcionar pasajes a quienes deseen volver al Perú, para dedicar estos viajes a asuntos particulares.

Detalla más adelante el señor Barceló uno a uno los nombres de las personas que llegaron al Callao, y a quienes se ha hecho pasar por deportados chilenos, y explica detenidamente las causas que cada uno dió para salir de Tacna. Por otra parte insiste en que la mayoría de los hombres que se dirigen al Perú lo hacen sólo con el propósito, de burlar la ley del Ejecutivo chileno que les obliga a servir por un tiempo determinado, como a todos los ciudadanos de la República. Además expone el señor Barceló que muchos de estos "deportados" no son ni siquiera conocidos en Tacna y sus alrededores, de lo cual deduce que son habitantes de la región Sur del país que se aprovechan de las facilidades dadas por el Gobierno del Perú, para dirigirse a su tierra.

Finalmente, en este capítulo de su informe, reproduce el Intendente de Tacna un artículo aparecido en "La Prensa" de Lima, y en el cual se dan a conocer los nombres de algunos jóvenes que se dicen arrancados de Chile para huir al servicio militar de este país. El señor Barceló se manifiesta extrañado de estas afirmaciones, por cuanto ninguno de los nombrados en la lista en referencia, ha sido llamado a hacer su servicio militar y por lo tanto es raro que huyan de él.

LOS PASAJES OTORGADOS POR EL GOBIERNO PERUANO

Incluye a continuación el señor Barceló una lista completa, obtenida confidencialmente, de los pasajes pedidos a la Pacific Steam Navigation Company y cargados a cuenta del Gobierno peruano.

Estos pasajes son más o menos ochenta, y de las explicaciones que más adelante da en su informe el señor Barceló Lira, se desprende que muchos de ellos han sido solicitados por personas, que, ya sea por motivos de familia, negocios o simplemente por causas personales, desean dirigirse al Perú, aprovechando para ello las facilidades otorgadas por el señor Leguía.

De estos pasajes, quince pertenecen a personas denunciadas a la justicia como infractores a la Ley Militar y citadas en la ciudad por medio de edictos públicos.

Por lo demás, agrega el señor Barceló que varias de estas personas han manifestado públicamente sus deseos de ir al Perú en viaje de recreo.

Por lo demás explica el señor Barceló que hay cuatro personas para las cuales hay asignado pasaje al Perú, que han hecho públicas declaraciones que son chilenos que no piensan moverse de Tacna y que no aceptan los procedimientos puestos en práctica por el Gobierno peruano para hacerlos trasgredir la Ley Militar. Estas declaraciones han sido registradas ante notario y van en viaje a Washington para que las conozcan nuestros abogados ante el Arbitro.

Inserta a continuación el señor Barceló en su informe la lista completa, con nombres de personas, de los ciento treinta y un pasajes que durante los años 1920, 1921 y 1922 ha pedido a la misma Compañía el Gobierno del Perú. De estos pasajes han sido aprovechados solamente cincuenta y ocho, estando los restantes pendientes, y no habiendo sido solicitados por no dejarlo las personas a quienes fueron otorgados sin su consentimiento.

Por lo demás es conveniente hacer notar que de estos cincuenta y ocho pasajes que fueron ocupados, la mayoría pertenecen a personas que han manifestado su público deseo de ir a Lima, ya sea por negocios, por asuntos de familia, o por cualquier otra causa que nada por cierto tiene que hacer con los "atropellos" de las autoridades chilenas.

MIRAJES CURIOSOS

Terminamos ya el estudio del informe del señor Barceló Lira, pieza de inestimable valor para nuestros defensores en Washington, pero antes de cerrar esta crónica vamos a hacer notar los curiosos mirajes de las autoridades peruanas. No contentas ya con atribuir a nuestras autoridades de Tacna y Arica propósitos de molestia para los súbditos peruanos, interpretan aún los movimientos del personal administrativo y educacional chileno como demostraciones de los propósitos enconados en contra de los peruanos de las regiones del Norte.

A propósito del traslado recaído en la persona del señor Méndez Bravo, Visitador de Escuelas de la región, "La Prensa" de Lima dice textualmente:

"Manuel V. Riquelme, profesor chileno, ha venido a las provincias detentadas con el objeto de reemplazar en sus funciones al Visitador de Escuelas Méndez Bravo quien ha fracasado tristemente en su misión chilenizadora, siendo por este motivo promovido a un pueblo andino de su patria".

CONGRESO DE LA CRUZ ROJA

Los delegados norteamericanos al Congreso de la Cruz Roja de Buenos Aires, señores John Earton Paine, Dr. John D. Long, y Henry J. Forber, acompañados del Presidente de la Cruz Roja Chilena, señor don Marcial Martínez de Ferrari, del Dr. Fernández Peña y del señor Alberto Schade, visitaron anteayer la Secretaría de la Junta de Beneficencia Escolar que funciona en la escuela superior N.o 21.

Atendidos por la directora del establecimiento, señora Sara H. de Sota, y por el personal, se impusieron de las diferentes secciones de la escuela donde la Junta de Beneficencia Escolar tiene contacto por medio de sus obras que a la conservación de la salud del escolar se refiere. Así pudieron observar la instalación de la cantina escolar, del ropero y la biblioteca de los cursos dominicales de extensión de inglés, llamándoles la atención la selección de los libros y la perfección con que posee el idioma la directora de estos cursos, señorita Quijada.

Del mismo modo se impusieron del servicio dental y sanitario escolar, a cargo de la Liga Escolar Infantil, cuyas actividades constituyen el programa de la Cruz Roja Juvenil y del archivo de la Secretaría de la Junta de Beneficencia Escolar, se impusieron de los reglamentos, estadísticas y crónicas de la sección colonias escolares y ropero, memorias y boletines de la institución.

El señor John Barton Paine, habló a las chicas de la Liga Infantil, dejando iniciado el intercambio de correspondencia con la escuela Elm Street de Warendel, Estado de Ohio.

Los distinguidos visitantes se retiraron muy complacidos felicitando a la directora del establecimiento.

VIDA ESTUDIANTIL

CENTRO "LICEO DE APLICACION" —Hoy se efectuarán en este Centro estudiantil, las dos últimas reuniones del año. En la mañana a las 10.30, debe reunirse el Directorio para tratar algunos asuntos de importancia. Además se le tomará una fotografía, por el cual se encarece la asistencia a los señores directores y se les ruega puntualidad en la hora de llegada.

En la tarde, a las 2 P. M., se efectuará una gran Asamblea General Extraordinaria, para tratar [illegible] Extraordinaria, para tratar cio, acordada por la última asamblea. Es indudable que dada la importancia de esta reunión, ningún socio habrá de excusar su asistencia.

EL GRAN BAILE DE HOY EN EL INSTITUTO AGRONOMICO. — Hoy, a las 4.30 P. M., se efectuará en el Palacio del Instituto Agronómico de la Quinta Normal, un gran baile universitario en honor y despedida de los alumnos del cuarto año que egresan del establecimiento.

Por la gran demanda de entradas habidas, promete esta fiesta estudiantil alcanzar un franco éxito de simpatía y compañerismo.

Para el efecto, el palacio del instituto se encontrarán adornado e iluminado profusamente con guirnaldas de flores y luces de colores.

Las mejores bandas de la guarnición de Santiago amenizarán y darán mayor realce al baile en honor de los compañeros que se van.

El valor de las entradas para caballeros ha sido fijada en $ 3 y el de las señoritas, en $ 1. Se pone en conocimiento de los interesados que tanto el número de entradas para caballeros como el de las señoritas es limitado.

LA KERMESSE DE ANOCHE

A BENEFICIO DE LOS DAMNIFICADOS DE LA POBLACION "EL CARMELO"

Anoche se llevó a efecto en la terraza del Cerro Santa Lucía, la kermesse que se había organizado para reunir fondos destinados a ayudar a los vecinos de la Población El Carmelo, que sufrió graves pérdidas con motivo de la explosión de la Fábrica de Cartuchos.

Concurrió una numerosa concurrencia, la que permaneció en la fiesta hasta cerca de la una de la madrugada.

Los kioscos destinados a la venta de flores y refrescos eran atendidos por las damas que han organizado esta fiesta de beneficencia.

Se siguió, un animado baile, amenizado por una banda de músicos y por una orquesta.

LA AVENIDA IRARRAZAVAL

EL ESTADO DE LOS TRABAJOS DE PAVIMENTACIO

Los trabajos de pavimentación que en conformidad a una ley de la República, se hacen en la Avenida Irarrázaval, desde la línea del F. C. de circunvalación hasta la Plaza de Ñuñoa, tocan a su término.

Ayer se entregó al tráfico una de las últimas cuadras que se cutan con adoquín sobre ba concreto, próxima a la Pla Ñuñoa.

Dada la actividad que se h do a las faenas, se cree q pocos días más, esta obra est talmente terminada.

PARA
TODOS LOS
USOS

Fordson
THE UNIVERSAL TRACTOR

Señor Agricultor:
Aumente el campo cultivado
Mejore el producto
Aproveché el tiemp
Ahorre personal
Disminuya los costos
Gane mas dineró
EN RESUMEN, TRABAJE CON UN TRACTOR FORDSON
GIBBS & Cía.
SANTIAGO —:— VALPARAISO —:— CONCEPCION

JUNIOR
con buena letra y conocimientos de Contabilidad, se necesita.
Dirigirse, enviando referencias, a
CASILLA N.o 3712

Hacer un Regalo de Pascua
A una persona de su familia o ami
No es tan difícil como Ud. cree
Si se digna pasar
A nuestro Almacén
AHUMADA 147
CASA HANSA

Lámpara en Madera
MESAS PARA HALL, FAROLES COLONIALES Y TODO MUEBLECITO, OFRECE
La Tornería El Cóndor
CONDOR 1380.— TELEFONO 270, PARQUE
SUC. JULIO TIXIER

JUGUETES
El más grandioso surtido y los precios más bajos. Ventas por mayor.
"EL CAPRICHO"
1442 — San Diego — 1442
GRANDES DESCUENTOS PARA SOCIEDADES Y COLEGIOS

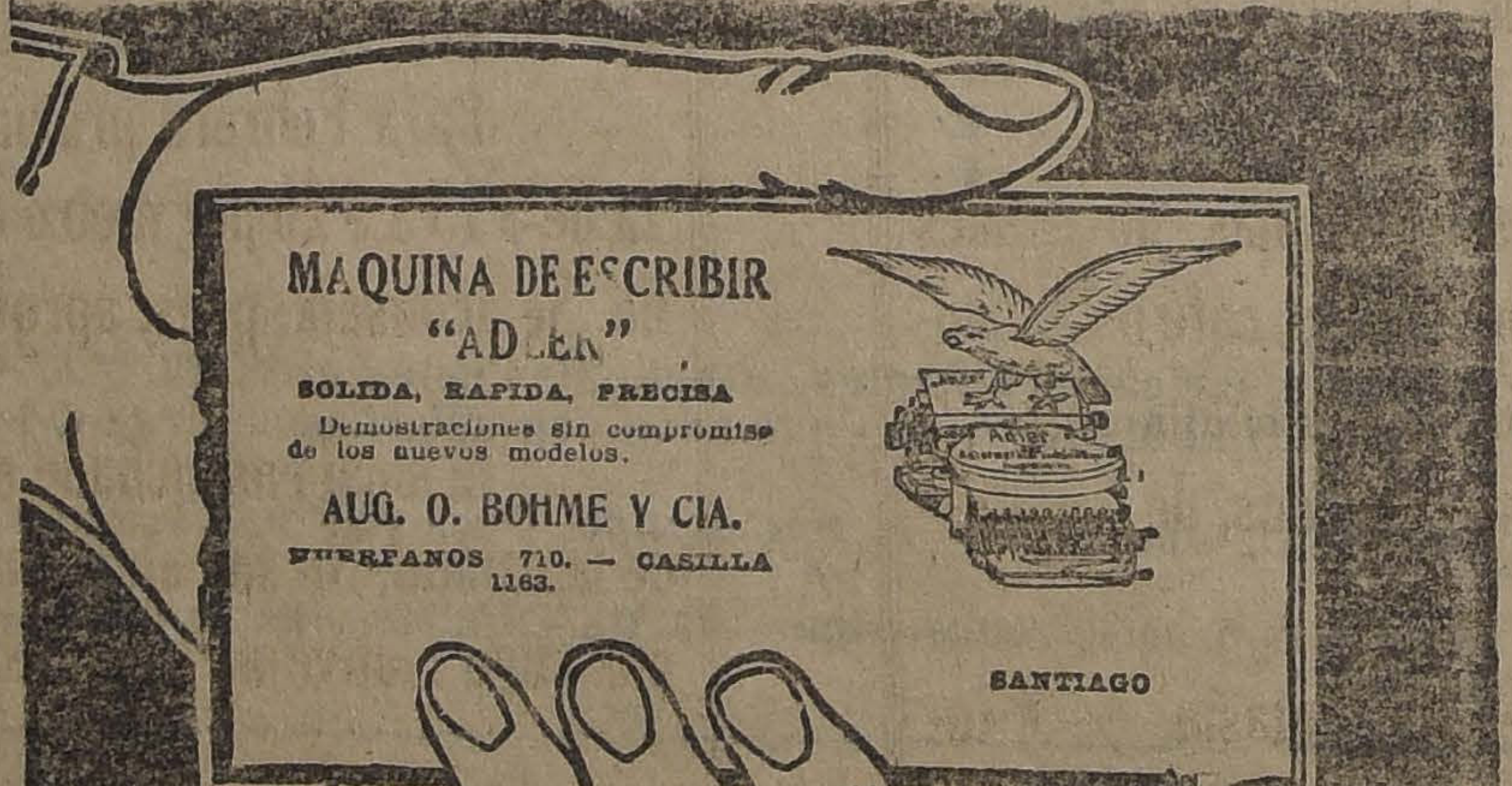

MAQUINA DE ESCRIBIR
"ADLER"
SOLIDA, RAPIDA, PRECISA
Demostraciones sin compromiso de los nuevos modelos.
AUG. O. BOHME Y CIA.
HUERFANOS 710. — CASILLA 1163.
SANTIAGO

LOZA, ENLOZADO Y CRISTALES
EN GRAN REALIZACION, A PRECIOS NUNCA VISTOS LES OFRECE POR SOLO 8 DIAS
La Empresa Liquidadora de Menaje, Loza y Cristales :: San Diego 420 al 426
VEAN NUESTRO PEQUEÑO DETALLE DE PRECIOS Y COMPARENLO CON LAS DEMAS CASAS

—: CRISTALERIA :—
COPAS vineras lisas ... ... $ 0.40
COPAS vineras, cristal grabadas ... ... $ 1.10
COPAS vineras, cristal, verdes lisas ...... $ 1.10
COPAS vineras, cristal, verdes grab. ..... $ 1.40
COPAS Oporto, cristal grabadas ... ... $ 0.80
COPAS agua, cristal grabadas .. .. $ 1.40
COPAS Champañeras, cristal grab. ... . $ 1.70
VASOS vineros, a $ 0.90, $ 0.80, $ 0.70 y .. $ 0.50
VASOS cerveceros 1|2 cristal, $ 1.10 y .... $ 1.00
VASOS Té o Agua, cristal grab. ... . $ 1.00
VASOS Americanos irrompibles ... ... $ 1.00
AGUAMANILES, blancos y verdes, grab., desde $ 1.20

PORTA cubiertos vidrio, desde $ 0.70
Surtido inmenso en cristalería grabada "Val-St. Lambert", Jarros, Fruteras, Compoteras, Torteras, Guiseras, Ensaladeras, Mantequilleras, Azucareras, Mostaceras y gran surtido en botellas velador.

—: LOZA :—
PLATOS blancos hondos y extendidos $ 1.20
LATOS lista azul reforzados ... ... $ 1.60
PLATOS muy finos loza inglesa, muy bonitos $ 2.30
TAZA blanca para desayuno ... ... $ 1.50
TAZA blanca para desayuno, de porcelana. $ 1.80
TAZA Trébol de porcelana fina (ocasión) .. $ 2.30
TAZA loza inglesa desayuno variado dibujo, desde ... ... $ 1.90
TAZA para café, blanca de porcelana ... ... $ 1.20
TAZA para café, rosada o verde porcelana $ 1.70
GRAN SURTIDO en juegos Té Japoneses y de porcelana fina, desde ... ... $ 38.00
SERVICIO de mesa, finos, desde ... . $ 2.10
ADEMAS tenemos: Lecheras, Azucareras, Mantequilleras de porcelana; Ensaladeras, Soperas y Azafates semi-porcelana inglesa.

—: ENLOZADOS :—
CACEROLAS y Ollas fierro enlozado, importadas, con tapa enlozada, desde ...... $ 3.00
TETERAS Agua, desde ... ... $ 0.50

GRAN SURTIDO en Cafeteras importadas de una pieza, con Aluminio a bajísimo precio. Paneras, Soperas, Budineras, Sartenes, Servicio completo de fierro enlozado importado blanco ... ... $ [illegible]
SERVICIO completo decorado ... ... $ [illegible]
PLANCHAS Económicas, desde ... . $ [illegible]
AZUCARERAS y Lecheros blancos y decorados, Jarros agua y lavatorios, TODO SE REALIZARA A PRECIOS QUE LLAMARAN SU ATENCION.

HOTELES, CASA PENSION Y COLEGIOS, GRANDES REBAJAS EN LOS PRECIOS

CASA MATEO DELPORTE

Edificio de un Piso

Semana de Grandes Realizaciones

LA CASA INFORMA A SU DISTINGUIDA CLIENTELA QUE DURANTE LA SEMANA ENTRANTE REALIZARA IMPORTANTES LOTES DE TODA CLASE DE TEJIDOS.

MAN ANA LUNES

se principiará con los casimires para ternos de caballeros: 1 lote de cortes de 3 metros cada uno, de pura lana garantida, casimires peinados de procedencia inglesa, en todos los colores, valor $ 72 el corte, se dará el corte completo a $ 36. Son de 1.45 de ancho. Este lote contiene solamente 100 cortes.

2.o corte: casimires azules listados con blanco, valor $ 66, se darán a $ 45 el corte; son de pura lana, pelados y gruesos, hilos retorcidos.

3.o lote: casimires algo mezclados, valor $ 45. se dará el corte completo para terno de hombre en $ 30.

4.o lote: casimires para jóvenes o para trajes sastres de señora, en colores cáscara, labrados, plomos oscuros, etc., de 1.40 de ancho; se dará el corte completo de 3 metros en $ 21. Son de lana y sin frisa.

5.o lote: casimires de altas fantasías, últimas novedades llegadas, en plomo claro, listados, a cuadros, lisos, café lista blanca, verdes, tyrol, etc., valor $ 105 se darán para mañana a $ 72. Son garantidos de pura lana, hilos dobles retorcidos, de 440 gramos el metro corrido y decatisados.

6.o lote: lindas franelas inglesas de alta fantasía, para todos los gustos, cafees, cáscaras, grises, cuadros chicos, cuadros grandes, listadas, 1.45 de ancho, pura lana con seda, valor $ 78, se dará el corte completo en $ 60.

7.o lote: casimires negros y azules, retorcidos y sin frisas, de pura lana, valen en plaza $ 90. El corte se darán los 3 metros en $ 66.

Habrá otros saldos que se darán a precios que no se volverán a ver en adelante.

Todo el mundo sabe que la CASA MATEO DELPORTE, ubicada en medio de la cuadra, en Rosas 1260, es la CASA IMPORTADORA de casimires más importante del país. Sólo en aduana tiene actualmente 240,000 kilos de telas. Es también de conocimiento del público que la CASA posee en Bélgica dos casas propias donde se revisan todas sus mercaderías, comprobando sus tintas, anchos y resistencia antes de mandarlas a Chile y que actualmente la CASA vende en Chile un 50 por ciento más barato que lo que vale actualmente en Europa la misma mercadería.

Para Febrero próximo se pronostica una alza aquí en plaza de $ 15 a $ 20 por metro en las telas que la CASA está ofreciendo. Se aconseja, pues, aprovechar la oportunidad.

El local ensanchado es el de mayor superficie y comodidad de la capital. No son almacenes sino hall con luz natural directa, por cuyo motivo no caben equivocaciones en los colores, etc.

El negocio es atendido personalmente por su propio dueño, no hay por lo tanto indecisiones en los precios.

¡Visite la CASA y hágase cliente!

NO OLVIDARSE QUE LA CASA MATEO DELPORTE ESTA UBICADA EN LA CALLE

ROSAS 1260 entre Morandé y Teatinos

MAS DE 100 JUGADORES, ENTRE HOMBRES Y MUJERES FUERON SORPRENDIDOS ANOCHE EN "EL TIGRE"

UNA NOCHE FANTASTICA EN EL YA FAMOSO CASINO DE LA CISTERNA

EL JUEZ DE SAN BERNARDO SE INCAUTA DE MAS DE 50 MIL PESOS, FICHAS Y UTILES DE JUEGO

Un hombre forrado en billetes...— Las peripecias de un grupo afortunado que logró ponerse a salvo

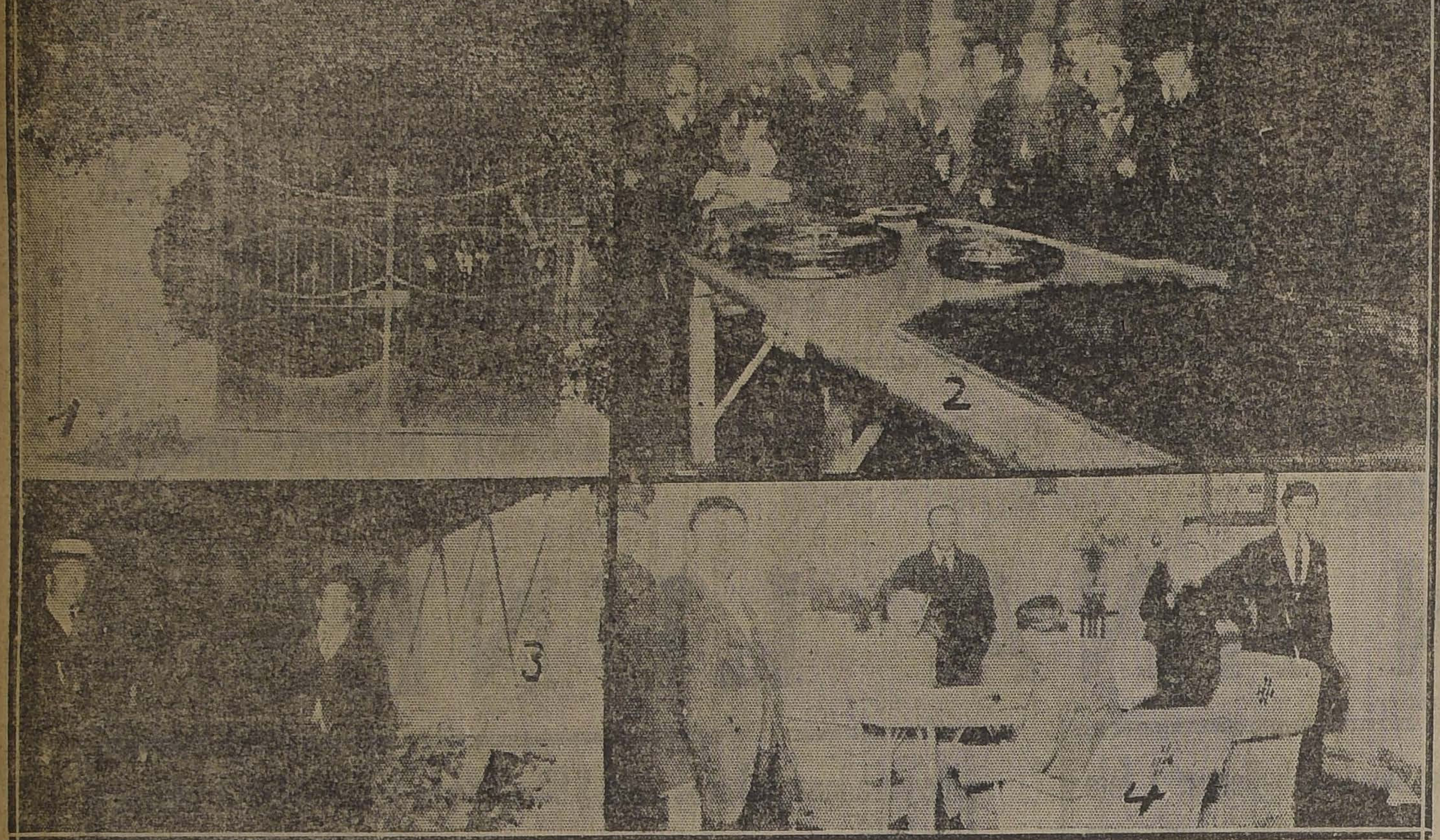

LA PUERTA DE LA QUINTA EL TIGRE, CUSTODIADA POR LA POLICIA. — LOS AGENTES EN LA SALA DE JUEGO. — LA MURALLA POR DONDE SALTARON LOS MAS AFORTUNADOS. — EL JUZGADO DE SAN BERNARDO CONSTITUIDO EN EL CASINO EL TIGRE

Anoche, a las once y media, el juez de San Bernardo, señor del Real, acompañado por ocho agentes de la Sección de Seguridad y diez hombres de la Brigada Central, al mando del Inspector señor Barahona, procedieron a allanar sorpresivamente la ruleta que funcionaba en la quinta "El Tigre" en La Cisterna, sorprendiendo en su interior a cerca de cien personas entregadas al juego de azar.

LA QUINTA EL TIGRE

Ubicada en una de las principales calles de La Cisterna, la quinta El Tigre, cuya arrendataria es la señora Carmen Lagos, estaba sindicada desde hace algún tiempo como sitio de juego preferido para algunos jóvenes y caballeros de nuestra sociedad.

EL JUEZ DE SAN BERNARDO DISPUESTO A PROCEDER

En estas circunstancias, hace más o menos tres días, el juez de San Bernardo, señor del Real, creyó del caso proceder enérgicamente para terminar con la plaga de jugadores que inundaba la comuna.

Esta determinación la mantuvo el señor del Real en estricta reserva y creyó conveniente para proceder al allanamiento ponerse de acuerdo con las fuerzas policiales de la capital.

SE PIDE AUTORIZACION A LA CORTE SUPREMA

En este caso, el señor del Real procedió a oficiar a la Corte para pedir la autorización necesaria para usar en la pesquisa, no la fuerza de la comuna, sino los agentes de la Sección de Seguridad de Santiago y algunos hombres de la Brigada Central.

El trámite se mantuvo en estricta reserva y fué proveído favorablemente por la Corte, autorizándose por lo tanto al señor del Real para ponerse de acuerdo con los jefes de las reparticiones policiales de la capital.

SE IMPARTEN LAS ORDENES DEL CASO

De las conversaciones habidas entre el señor del Real y los jefes de las reparticiones policiales santiaguinas, se llegó al acuerdo de proceder al allanamiento en la noche de ayer Sábado, propicia como pocas para un allanamiento a una sala de juego.

Se facilitaron al señor del Real los agentes e inspectores señores Maturana, Díaz, Finch, Silva, Aubely y Orellana, a las órdenes del comisario señor don Carlos Bravo.

Además se pusieron a disposición del señor del Real, diez hombres de la Brigada Central al mando del inspector señor Barahona.

Con estas fuerzas se procedió a organizar el plan de allanamiento.

EL ALLANAMIENTO

En efecto, anoche, a las once y media, y en circunstancias que la sala de juego de la Quinta El Tigre, estaba atestada de público, el subcomisario de investigaciones señor Basilio Maturana, hizo brusca irrupción por una ventana, llevando en una mano su revólver, y en la otra de la linterna sorda, por si acaso se pretendía cortar la luz.

A la voz de "manos arriba", fácil es suponer el intenso pánico de los jugadores, que en aquellos momentos se encontraban reunidos en número poco inferior a cien, habiendo hombres y mujeres.

Desde el primer momento, los jugadores trataron de escapar; pero se encontraron con que todas las salidas, no sólo del local de la quinta, sino del edificio, estaban cerradas por la policía.

Resignados, aunque no satisfechos, la mayoría de los devotos de la ruleta debieron contentarse con su suerte.

LLEGA EL JUEZ SEÑOR DEL REAL

Minutos después entraba al recinto de la quinta el Juez de San Bernardo, señor del Real, acompañado por el comisario señor Bravo, procediéndose de inmediato a instalar el tribunal en una de las salas del Casino.

Demás está decir que desde el primer momento el señor del Real procedió con toda energía, a pesar de las protestas de los detenidos, los que no querían por ningún motivo acercarse a prestar declaración.

Al explicar el señor del Real que su secretario se limitaría solamente a tomar nota de los nombres y direcciones, y que los detenidos deberían dejar una fianza como garantía de los detalles anteriores, los jugadores y jugadoras se allanaron a proporcionar los detalles solicitados, pues se advirtió previamente que mientras este trámite no estuviera cumplido, nadie saldría del local de la quinta.

LOS DETENIDOS EN PRESENCIA DEL JUEZ

Fué así como el Sr. del Real pudo tomar los nombres de la mayoría de los detenidos y recoger fuertes sumas de dinero que ellos llevaban sobre sí.

Todos los detenidos dieron sus nombres y la fianza pedida, pero... a pesar de los esfuerzos de la policía, faltaban aun los principales personajes, es decir los concesionarios del local de juego.

EL SR. FERRER ES REGISTRADO

Fué en estos momentos cuando llegó a presencia del juez el concesionario del local señor Ferrer, quien se apresuró a declarar lo solicitado, es decir su nombre, etc...

Desgraciadamente para el señor Ferrer, la presencia de los agentes de la Sección de Seguridad lo perdió, pues a uno de ellos se le ocurrió registrar al concesionario, que en aquellos momentos aparecía completamente tranquilo, tranquilidad que perdió por completo cuando las expertas manos del agente fueron sacando de diversas partes de su vestuario, donde la mantenía muy bien escondida, una respetable suma de dinero, que muchos hacen subir tal vez a veinte mil pesos.

SE ENCUENTRA MAS DINERO

De repente las voces de un agente llaman a sus compañeros hacia un corredor, donde hay una pequeña puerta que al parecer da a un cuarto sin importancia. Como la llave se ha perdido, así insisten en afirmarlo los mozos, el concesionario, etc... los agentes, previas algunos fuertes empujones y golpes, logran abrir la pequeña puerta, y se encierran solos en el cuarto por algunos instantes.

El registro de la pieza da pingües resultados, advirtiendo que todo él se hizo en presencia de la dueña de casa, señora Lagos: al revisar una almohada se encuentra un grueso fajo de billetes, debajo de un colchón otro rollo de dinero, dentro del cajón de un velador más dinero aún, y dentro del cajón de otro velador, un largo rollo de fichas de todos precios...

Todas las pingües utilidades del registro son llevadas a la mesa en la cual el señor Real y su secretario trabajan activamente.

Más de alguno palidece al ver aparecer los rollitos de billetes de a cien, de a diez, y algunos un poco más grandes...

Se suma un poco, pero es imposible, dado lo avanzado de la hora llegar al fin; se calcula aproximadamente cuanto hay en plata y son mucho los que están de acuerdo que el montón de billetes representa más o menos cincuenta mil pesitos...

¿CUANTO HABIA SOBRE LA MESA DE JUEGO EN EL MOMENTO DEL ALLANAMIENTO?

Nadie sabe la suma de dinero que había sobre la mesa de juego en el momento en que el señor Maturana apareció en la ventana intimando el "manos arriba", pero cálculos aproximados hacen subir las puestas de ese instante a diez o quince mil pesos.

Todo el dinero, fichas, etc., que había sobre la mesa fué recogido por los agentes y llevado a la mesa del señor del Real, la que al fin del allanamiento presentaba un curioso aspecto, llena de fichas, billetes, cheques de garantía, etc....

CON EL SEÑOR DEL REAL

A pesar del inmenso trabajo que tenía en aquellos momentos, logramos cruzar breves palabras con el Juez de San Bernado, señor del Real.

—Efectivamente — nos dice—solicité el concurso, por intermedio de la Corte, de la policía y agentes de Santiago para la pesquisa. Ellos conocen más que nadie estos achaques.

—Yo sólo me he limitado ha hacer cumplir la Ley en sus partes pertinentes; aquí se jugaba y como esto está estrictamente prohibido, he allanado el garito y todos los que han sido encontrados en él tendrán, fuera de dar su nombre y dirección, que ir a declarar a mi Juzgado.

Alguien que solicita concesiones nos impide seguir conversando con el magistrado y nos retiramos.

UNA ESCAPADA MILAGROSA

No todos fueron detenidos por los inoportunos visitantes, pues muchos lograron huir a pesar de estar la quinta del hotelero rodeada por la policía.

Reproducimos a continuación una de las más curiosas escenas que nos ha relatado un protagonista del allanamiento de anoche:

Jugaba tranquilamente, nos dice nuestro informante, un pleno al número 36, que siempre me ha favorecido, cuando sentí un golpe en la ventana y al igual que en las películas policiales vi aparecer en la sala dos individuos revólver en mano gritando: ¡Arriba las manos!

Pueden ustedes imaginarse, continúa diciéndonos, el estupor de la concurrencia, compuesta en su mayoría por jóvenes y personas conocidas. Pues bien, en su precipitación, los agentes dejaron abierta la ventana por donde habían entrado, lo que aprovechamos los que nos encontrábamos cerca de ella para saltar al jardín.

A oscuras y sin conocer exactamente la topografía de la quinta, emprendimos una desenfrenada carrera hacia una pared, la que saltamos sin dificultad a impulsos del miedo.

La caída no fué del todo feliz: una acequia nos recibió entre su poca limpia corriente.

Salvado este inconveniente tropezamos con el que nos pareció el más grave de todos: un muro de gran altura. Desesperábamos de salir del paso cuando divisamos escondidas en el pasto dos sólidas escaleras que nos permitieron salir tranquilamente a una calle distante del sitio del allanamiento.

Según pudimos averiguar después, las escalas con cuya ayuda logramos escapar, pertenecían a los agentes encargados del allanamiento y habían sido utilizadas por éstos para introducirse en la quinta.

EN EL JARDIN

Salimos al jardín y lo primero que nos llama la atención es el numeroso gentío estacionado frente a la puerta guardada por dos policiales de la Brigada Central. La noticia del allanamiento ha cundido rápidamente y son muchos los curiosos que han acudido a ver a las víctimas . . .

En el jardín la batahola es grande: cada uno habla por su lado y quiere que le escuchen; todos son inocentes; algunos habían ido sencillamente a comer allí y nada tenían que ver con la sala de juego... otros confiesan lisa y llanamente su mala suerte...

Son ya casi las dos de la madrugada y debemos retirarnos, no sin antes anotar el comentario de uno de los sorprendidos, que cuenta en voz alta la curiosa situación de una de las ruletas, que apareció sin saber por qué debajo de una cama...

Estamos ya en el automóvil y aún oíamos las quejas y las protestas...

SERVICIO METEOROLOGICO DE "LA NACION"

15 DE DICIEMBRE DE 1923

OBSERVACIONES METEOROLOGICAS LOCALES

Presión atmosférica, m|m., a 0º y 45º lat.: 7 h., 718,2; 14 h., 717,0; 21 h., 715,8.

Humedad relativa o|o: 7 h., 46 o|o; 14 h., 25 o|o; 21 h., 60 o|o.

Tensión del vapor m|m: 7 h., 7,5; 14 h., 6,5; 21 h., 9,3.

Temperatura del aire C.: 7 h., 19,1; 14 h., 26,8; 21 h., 18,3.

Dirección del viento y grado Beaufort: 7 h., calma; 14 h., S-1; 21 h., calma.

Velocidad, metros por minuto: 7 h., —; 14 h., 110; 21 h., —

Nebulosidad (décimos) y densidad: 7 h., desp.; 14 h., desp.; 21 h., desp.

Tipo de nubes y dirección: 7 h., —; 14 h., —; 21 h., —

Visibilidad y transición (de 0 a 4): 7 h., 1; 14 h., 2; 21 h., 2-3.

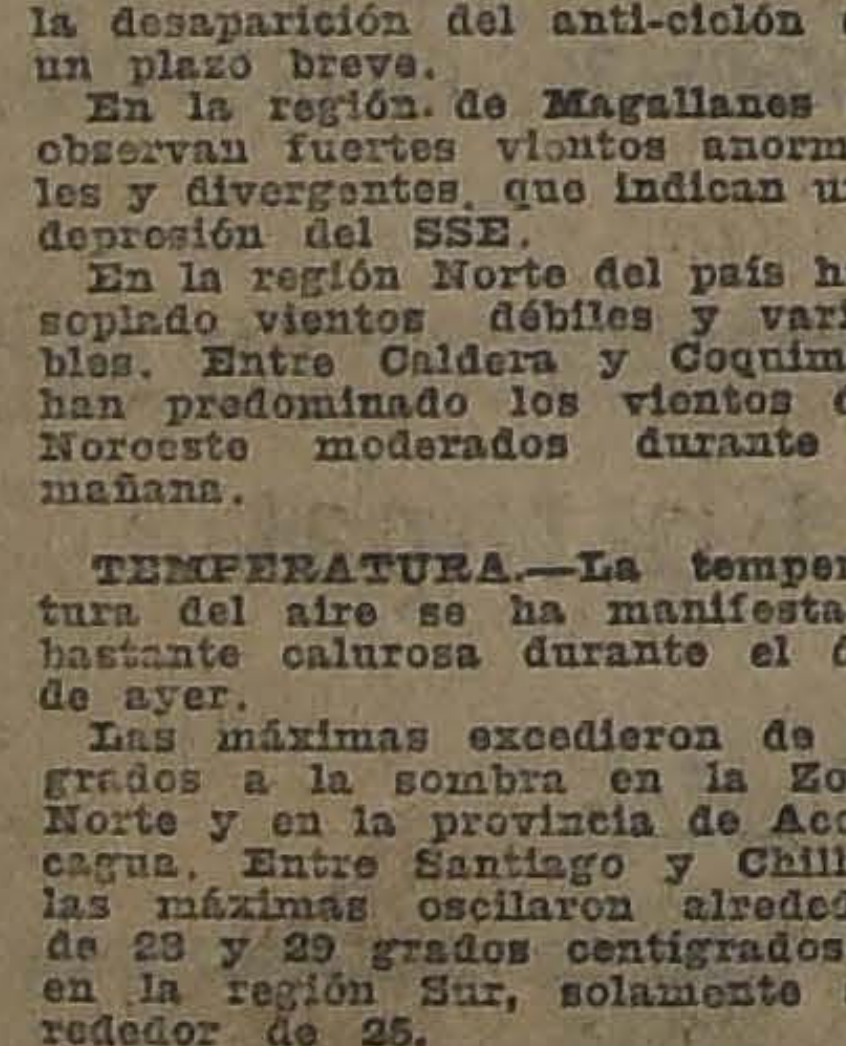
TEMPESTAD - GR. LLUVIA - LLUVIA - VARIABLE - Bn. TIEMPO - B. TIEMPO FIJO - MUY SECO
695
700
705
710
715
720
725
730
735

Agua caída, milímetros: 7 h., —; 14 h., —; 21 h., —

Temperatura del aire máxima: 28.8.

Temperatura del aire mínima: 9,1.

Oscilación térmica en 24 horas: 19,7.

Viento dominante m|m.: Sur

Agua caída en 24 horas: 0.0 mm.

Agua caída hasta la fecha: 330,6 mm.

Hidrometeoros: Rocío.

ANOTACIONES GENERALES.— El planeta Venus aparece por el Oeste poco después de la puesta del sol. Sus coordenadas celestes para el día de hoy son las siguientes, ascensión recta, 19 h 17 m. 51 c. mm. Declinación: 23º 45' 4" mm. Sur.

OBSERVACIONES METEOROLOGICAS GENERALES

PRESION ATMOSFERICA.—El anti-ciclón del Pacífico presenta un máximum barométrico superior a 775 mm., siendo el gradiente barométrico bastante pronunciado, especialmente hacia la zona central, donde llega a 2,7 mm. por grado.

Desde Chiloé al Sur, la presión atmosférica decrece gradualmente hasta llegar a 750 mm. en la región de Magallanes.

Según los radiogramas de las 20 horas de ayer, una depresión secundaria había aparecido por el oeste. El descenso barométrico fué bastante sensible durante el día en la Zona Norte y Central, donde alcanzó a más de 3 mm. en 10 horas.

VIENTOS.—Durante el día de ayer se han desencadenado recios ventarrones del Sur y Sureste en toda la región del Océano comprendida entre Valdivia y Coquimbo. Estos vientos, anormales por exceso han llegado a exceder de 2 grados Beaufort sobre la velocidad proporcional al gradiente. Por otra parte la divergencia de los vientos ha sido manifiesta, y su velocidad anormal determinará la desaparición del anti-ciclón en un plazo breve.

En la región de Magallanes se observan fuertes vientos anormales y divergentes, que indican una depresión del SSE.

En la región Norte del país han soplado vientos débiles y variables. Entre Caldera y Coquimbo han predominado los vientos del Noroeste moderados durante la mañana.

TEMPERATURA.—La temperatura del aire se ha manifestado bastante calurosa durante el día de ayer.

Las máximas excedieron de 30 grados a la sombra en la Zona Norte y en la provincia de Aconcagua. Entre Santiago y Chillán las máximas oscilaron alrededor de 28 y 29 grados centígrados y en la región Sur, solamente alrededor de 25.

Las temperaturas mínimas del país no han descendido bajo cero.

NEBULOSIDAD.—La nebulosidad se ha presentado bastante escasa en las zonas Norte, Central y parte de la región Sur

Desde la provincia de Llanquihue a Punta Arenas, la atmósfera continúa nublada y amenazante.

HIDROMETEOROS. — La distribución isobárica actual es desfavorable a la producción de grandes precipitaciones atmosféricas. Solamente en la región extremo Sur del país se registran lluvias parciales y de escasa importancia.

En cambio, en la región Argentina, la depresión que se desplazaba antes de ayer frente a Bahía Blanca ha originado violentas perturbaciones atmosféricas. En el interior de la provincia, en Santiago Victoria, General Hacha, Tres Arroyos y otros puntos se han desarrollado violentas tempestades eléctricas, acompañadas de fuertes chubascos de lluvia.

ANUNCIOS METEOROLOGICOS

Entre el 18 y el 22, se producirá el primer período caluroso de importancia en el valle Central

CARACTERES GENERALES DEL TIEMPO

El anti-ciclón, que desde varios días a esta parte ha predominado en gran parte del país, será destruído en breve plazo a causa de la anormalidad de sus vientos divergentes. Durante el día de hoy, la presión atmosférica continuará bajando en la región central, sin que esto signifique por el momento, un cambio de tiempo.

Reinará buen tiempo, con fuertes vientos del Sur y grandes calores en el valle central durante el día de hoy Domingo. En un plazo posterior, superior a 35 horas se producirán alteraciones atmosféricas generales, acompañadas de un descenso transitorio de la temperatura.

A partir del día 18, los calores principiarán a aumentar gradualmente en el valle central, llegando la insolación a un máximum entre el 21 y el 22 del presente, fecha del soltício.

ANUNCIOS PARA LA ZONA NORTE

Continuarán los calores en las provincias de Tarapacá, Antofagasta y Atacama, llegando a las temperaturas máximas en el interior a más de 32 grados centígrados a la sombra.

Entre Caldera y Coquimbo, durante la mañana soplarán vientos moderados del NW.

ANUNCIOS PARA LA ZONA CENTRAL

Continuará el buen tiempo durante el día de hoy.

La temperatura se manifestará muy calurosa en todo el valle central, y superior a días anteriores.

Las máximas excederán con frecuencia de 30 grados a la sombra.

Soplarán fuertes vientos del Sur y Suroeste.

ANUNCIOS PARA LA ZONA SUR

Reinará buen tiempo en toda la zona durante el día de hoy.

Dentro del plazo de 35 horas se producirán alteraciones atmosféricas de importancia.

La temperatura se manifestará calurosa en la tarde de hoy en el interior de las provincias de Arauco, Malleco y Bío-Bío.

Soplarán fuertes vientos del Sur.

ANUNCIOS PARA LA COSTA

Continuarán los fuertes ventarrones del Sur y Suroeste frente a las costas de Arauco, Maule, Talca, Valparaíso y Aconcagua.

La temperatura se manifestará moderada.

Se producirá recio oleaje en la costa de Arauco y Chiloé.

Dentro del plazo de 35 horas se producirán alteraciones atmosféricas en la costa de la zona Sur.

Estos anuncios se trasmiten por radio-telefonía a todo el país.

LAS REUNIONES DE HOY

10 A. M. a 7 P. M.—Exposición de los trabajos ejecutados por las alumnas durante el año, en la Escuela Profesional de Niñas número 2.

4.30 P. M.—Acto escolar con motivo de la apertura de la exposición de labores y clausura de las tareas del año, en la Escuela N.o 116, San Francisco 1232.

4.30 P. M.—Baile en el Instituto Agronómico.

2 P. M.—Inauguración de la exposición de trabajos del Curso Normal de profesores de Santiago, que ha funcionado en la Escuela Salvador Sanfuentes. También se expondrán los trabajos de cartonaje y carpintería de los alumnos del establecimiento.

6 P. M.—Fiesta de clausura de las labores del año, en la Escuela Superior N.o 127.

4 P. M.—Acto literario-musical gimnástico en la Escuela de Hombres N.o 193, "Población Recoleta".

8 P. M.—Velada literario - musical en la Escuela Olea.

EL INCENDIO DE ANOCHE

SE QUEMA TOTALMENTE LA IMPRENTA MODERNA QUE FUNCIONABA EN LA CALLE ARTURO PRAT 122

Anoche, minutos después de las nueve y media, la campana del Cuerpo de Bomberos dió la alarma de incendio, señalando como sitio amagado el sector comprendido en la calle Arturo Prat, entre Alonso Ovalle y Tarapacá.

En efecto, el fuego había hecho su aparición en la imprenta y litografía "Moderna", que funcionaba en dicha calle, casa signada con el número 122, y de propiedad del señor Aniceto Salazar Sotomayor.

El primero en dar la alarma, fué el guardián 3.o de facción en ese sector, Manuel Avendaño.

Debido a que a esa hora el establecimiento amagado se encontraba cerrado, el fuego tomó un gran cuerpo hasta el punto de que las llamas eran vistas a gran distancia.

Llegadas las compañías de Bomberos, después de una ardua labor, lograban localizar el siniestro, evitando de este modo que las llamas alcanzaran a las propiedades colindantes.

El fuego totalmente sofocado cerca de las diez y media.

La propiedad incendiada pertenece al señor Antonio Secco Cerda, quien vive en la casa signada con el número 131.

Según las investigaciones practicadas por la policía, ésta tiene un seguro de cincuenta mil pesos en la Compañía la Alemana. También los muebles del señor Secco están asegurados en un monto de diez mil pesos en la misma compañía.

La imprenta, hasta anoche, se ignoraba si tenía seguros.

Sufrieron perjuicios por el agua las propiedades signadas con números 121, habitada por el señor Oscar Sáez Honorato, y la del señor Secco.

LA VISITA DEL JUEZ DE TURNO

Tan pronto como se dió la alarma, llegó al local incendiado el Juez del Crimen de turno, don Alfredo Rondanelli, quien inmediatamente, procedió a impartir las órdenes del caso para la instrucción del sumario respectivo.

Entre otras autoridades, anotamos también la asistencia del Prefecto suplente, señor Carlos Dittor; del Subprefecto, señor Jumillo; del Comisario Inspector, señor Manuel Concha, y varios jefes policiales.

LOS PERJUICIOS

Hasta anoche se ignoraba el monto total de las pérdidas, pues el fuego logró destruir totalmente la Imprenta Moderna.

También sufrió graves perjuicios una oficina de Consignaciones que funcionaba al lado de la imprenta.

SE DETIENE AL PROPIETARIO DE LA IMPRENTA

La policía logró detener anoche al propietario de la imprenta, señor Aniceto Salazar Sotomayor, quien será puesto mañana a disposición del Juzgado respectivo.

BOMBEROS ACCIDENTADOS

Los voluntarios señores Monzano A. y Jorge César Hernández, de la 7.a, y el señor Corvalán Meza, de la 12.a, resultaron con algunas contusiones leves, siendo atendidos por la Asistencia Pública.

LOS MATCHS DE BOX DE ANOCHE

VENCE HUMBERTO PLANE POR PUNTOS EN DOCE ROUNDS

Con una concurrencia regular se desarrollaron anoche los encuentros anunciados por la empresa Tagini en el Pabellón Acrópolis y que tenían como base el encuentro a doce rounds entre los pesos medio liviano Humberto Plané y Abelardo Hevia.

Se inició la noche con un preliminar entre los pesos mosca Germán Correa y Manuel Garín, en el que venció por K. O. al 5.o round Correa.

El encuentro de semi-fondo estuvo a cargo de los boxeadores Luperció Inostroza y Oscar Vervelagua.

Arbitrados por el señor Piñeiro hicieron estos jóvenes aficionados una pelea reñida y equiparada, venciendo después de los ocho rounds estipulados en el contrato Inostroza por puntos.

El triunfo de este boxeador no se podía discutir, ya que dominó a su adversario en la mayoría de los rounds, sin embargo el público dando pruebas de una falta de cultura absoluta protestó del fallo.

Poco después subieron al ring los encargados del match de fondo asignándoles el anunciador señor Orchar los siguientes pesos:

Hevia 65 kilos y Plané 65,600 kilos. Arbitro fué designado don Guillermo Matte.

1.er Round. Lo inicia Plané con fuertes golpes al estómago que son contestados por Hevia con rectos izquierdos al mentón. Se produce un fuerte cambio de golpes, en el que no logran ninguno de los boxeadores obtener ventajas, ya que pierden la mayoría de ellos. Round empate.

2.o Round. Como el anterior es Plané el que se encarga de llevar la ofensiva, castigando rudamente a su rival el que se cubre para evitar el castigo. Notamos en ambos boxeadores la falta de fuerza en el punch, ya que castigándose con fuerza los golpes no hacen efecto.

3.o, 4.o y 5.o Round. Son parejos y si se notó ventajas para algunos de los adversarios fueron de Plané que llevó el tren de pelea, castigando con golpes de ambas manos al mentón de su adversario. Hevia contesta de contra golpe al estómago y plexo de su rival.

6.o y 7.o Round. Hevia reacciona en forma que nos hace creer que será aún el vencedor del encuentro, pero se encuentra con la tenacidad de su rival que des en el ataque, el que castiga en ma dura al mentón y cuerpo de rival, obligando a Hevia a cu se para evitar mayor castigo.

8.o Round. Hevia continúa el ataque logrando en esta vuelta tener ventajas mediante buenos quierdos rectos a la cara de su val.

9.o y 10.o round.—Aún energías, ambos se castigan temente sin que los golpes de efecto. Tanto el uno como otro pierden la mayoría de golpes y los que logran no son de efecto, debido a la a localización.

En estos dos ronds, la ja estuvo de parte de Plané, constantemente obligó a su a cubrirse llevándolo hasta cuerdas.

11.o round.—Hevia compr que debe entrar a pelear y mos atacar con energías, pero Plané contrarrestara el ataque en na forma, sin permitir que rival logre aventajarlo al final cada vuelta.

12.o y último round.—En vuelta se produce un continuo bio de golpes. Plané es el gado de llevar el tren de contestando Hevia con rectos quierdos, que por su falta de za no hacen efecto en su rival.

Terminado el encuentro, el referee, señor Matte, declaró la toria de Plané.

NUESTRO COMENTARIO

El vencedor de anoche de tró encontrarse en mejores ciones que en sus matchs ant res, resistiendo con valentía el tigo de su rival y llevando el de la pelea sin dar muestra agotamiento.

Hevia lo encontramos eficaz que antes. Sus golpes cían de rapidez, por lo que bloqueados fácilmente por Pla

Como de costumbre, estuvo sivo y valiente, no desmayando el ataque en ningún momento.

En resumen, el match de che fué mediocre. El público dió a los adversarios por su actividad.

En los cambios de golpes mayoría de ellos fueron dados aire y cuando lograron coloc ro hicieron el efecto que de hacer los de los pesos medio nos. Eran muy duros los c sus golpes fueron débiles.

EDUCACION

Alumnos de las "Escuelas Internacionales"

Hoy se llevará a efecto el paseo campestre que el Centro de Alumnos y ex-Alumnos de las Escuelas Internacionales ofrece anualmente a los estudiantes que se gradúan en dicha institución.

En Chillán

SE INAUGURA LA EXPOSICION DEL LICEO DE NIÑAS

(De nuestro corresponsal, por telégrafo)

CHILLAN, 15.—Con señalado éxito se inauguró hoy la exposición de labores, pintura y dibujo en el Liceo de Niñas de esta ciudad. A la revista de gimnasia asistieron las familias de la sociedad y el desarrollo del programa mereció entusiastas felicitaciones. —El Corresponsal.

UNA PARTIDA DE PERROS POLICIALES

LLEGA AYER A LA CAPITAL PROCEDENTE DE ALEMANIA

A bordo del vapor "Planet", que fondeó ayer en Valparaíso, ha llegado al país una partida de veintiún perros policiales, de fina sangre, traídos especialmente de Alemania por los señores Alfredo, Ismael y Galo Irarrázaval Mac-Clure.

La partida fina viene a cargo de un hábil policía berlinense, llamado Otto Muller, quien se ha hecho especialista en la enseñanza de estos animales, cuyos servicios como detectives en las principales ciudades europeas son de fama.

El valor de cada uno de estos perros fluctúa en un precio de 3 mil pesos.

Se sabe que la policía de Santiago adquirirá varios de estos animales, cuyas habilidades son ordinarias.

Los perros fueron traídos a la capital en un carro agregado al expreso.

EJERCITO Y ARMADA

LA REVISTA NAUTICA DE LA ESCUELA MILITAR

SE EFECTUO AYER CON TODO BRILLO EN LA LAGUNA DEL PARQUE COUSIÑO

Ayer en la mañana se efectuó en la laguna del Parque Cousiño la revista de instrucción del curso de pontoneros de la Escuela Militar, que dirige el teniente 1.o señor H. Donoso; presenciada, además, por el Director de la Escuela, Coronel señor Arturo Ahumada; por el Comandante del Telégrafo, don Armando García; por los sub-directores, Mayores señores Grove y Vergara, y por los oficiales del establecimiento.

Dada la novedad de los ejercicios que iban a realizar los cadetes de la Escuela, se dió cita una numerosa y distinguida concurrencia de familias que siguieron con el más vivo interés las diversas fases de esta interesante revista que, por otra parte, era la primera vez que se efectuaba en la capital. Como se sabe, estos ejercicios se habían realizado hasta ahora en los pueblos del Sur.

El jefe del curso de alférez, teniente señor Donoso, presentó a sus alumnos en forma espléndida, haciendo ejercicios náuticos que merecieron los conceptos más encomiásticos de los jefes que presenciaban el desarrollo de las pruebas.

Entre los muchos problemas que debieron resolver con toda rapidez los alumnos se les presentó uno relacionado con la travesía de un río con todos los armamentos de guerra, imaginando que en la orilla opuesta se encontraba atrincherado un ejército enemigo. Con una rapidez que no pudo menos que ser aplaudida por los espectadores, los alférez hicieron las armadas de flotadores y balsas, lo que les permitió atravesar toda la laguna, desembarcando a la orilla opuesta con tropa, pertrechos, etc.

Llamó poderosamente la atención además, los ejercicios que se hicieron en el centro del lago, de amarradura, construcción de puentes, explosivos y boga.

El desarrollo de la interesante revista fué presenciada desde los botes que eran ocupados por distinguidas damas y caballeros de la sociedad, quienes pudieron apreciar la eficiente preparación de nuestros futuros alumnos de la Escuela Militar.

LUNES
17
DICIEMBRE

ES ALGO EXTRAORDINARIO
Lo que ofrece Gath & Chaves

Realización de Retazos, Saldos y Géneros por metro en TEJIDOS Y SEDERIAS

Grandes Rebajas de Precios en Confección y Bonetería Niños :: Precios de Baratura en la Sección Blanco :: Oportunidades en Calzado para Caballeros

RECLAME DE LOS VINOS SAN CARLOS

En Sederías:

ARTICULOS DE RECLAME

SATIN Liberty en pura seda, doble ancho, negro y colores, para vestidos, a ... $ 28.50

SATIN Grenadina en pura seda, doble ancho, negro y colores, para vestidos, a... $ 28.50

CREPE Marrocain de hilo y seda, práctico y lavable, negros y colores, a ... $ 10.90

CREPE de China, pura seda, calidad fina, ancho 100 ctms. negro y colores, a ... $ 18.50

PONGE de seda japonés, calidad souple, doble ancho, en colores, a ... $ 15.90

MAROCAIN de pura seda, calidad inmejorable, doble ancho, a ... $ 44.50

TAFETAS de pura seda, artículo suizo, calidad finísima, doble ancho ... $ 27.50

PONGE foulard de fantasía de seda, especial para vestidos de niñas, ancho 65 ctms., a ... $ 11.90

CREPE de China de pura seda, calidad superior, para trajes a ... $ 21.50

RETAZOS

SEDAS DE FANTASIA, SATIN LIBERTY Y GRENADINA, FOULARES LISOS Y DE FANTASIA, CREPE MARROCAIN HILO Y SEDA, MAROCAIN DE PURA SEDA, CREPE GEORGETTE, CREPE DE CHINA EN COLORES NEGROS, TAFFETAS LISAS Y DE FANTASIA, JERSEY DE SEDA LISO, SEDAS NEGRAS Y BLANCAS, SURTIDO COMPLETO EN TODOS LOS TEJIDOS DE ACTUALIDAD.

En Tejidos:

GENEROS POR METRO — ALGODONES

VELOS impresos, muy buena calidad, bonitos dibujos, tinte firme, a ... $ 1.50

CEFIROS para camisas de caballeros, surtido de dibujos y colores, a ... $ 2.90

VELOS impresos, dibujos de moda, estilo spuple, ancho 1 metro a ... $ 4.90

VELOS en colores lisos, tejido suave, ancho 115 y 100 ctms., desde ... $ 4.90

CREPE en colores lisos, diferentes tejidos de moda, varios colores, ancho 100 ctms., desde ... $ 5.90

VELOS bordados, en diferentes estilos y colores, doble ancho, a ... $ 8.90

BRINES de hilo, en colores, rosa, salmón, fresa, azulino, lila y amarillo, artículo lavable, práctico para trajes de señoras y niñas, ancho 115 ctms., a ... $ 7.50

FOULARES, imitación a seda, con dibujos de alta fantasía, doble ancho, a ... $ 5.90

LANAS

CAMELIAS de lana, diferentes colores, magnífica calidad, doble ancho, a ... $ 4.50

CREPE marrocain de lana, tejido delgado, surtido en colores incluso blanco, doble ancho, a ... $ 6.80

POPELINAS de lana, diferentes colores de moda, buena calidad, ancho 120 ctms. a ... $ 15.50

POPELINAS de lana, calidad superior, tejido spuple, variado surtido en colores, ancho 130 ctms., a ... $ 19.90

MARROCAIN de seda y lana, diferentes colores de moda, incluso negro, calidad inmejorable, doble ancho, a ... $ 22.50

JERSEY de lana, artículo de fabricación francesa, buena calidad, colores variados, ancho 175 ctms., a ... $ 29.50

GRAN SURTIDO EN GENEROS AZULES Y NEGROS EN DIFERENTES TEJIDOS A PRECIOS SUMAMENTE BAJOS

SALDO DE RETAZOS DE LANAS Y ALGODONES, DIFERENTES TEJIDOS, A PRECIOS BAJISIMOS

En Bonetería Niños:

CAMISAS Y DELANTALES

CAMISAS de bramante lavado, buena clase, modelo sin tira de cuello, mangas largas, para años 8 a 12, a ... $ 3.95

CAMISAS de céfiros rayados, dibujos variados, pecheras lisa y puños dobles, medidas 30 al 36 ctms., con un cuello, desde $ 11.90

CAMISAS modelo sport, con puños, confeccionadas en rico bramante, medidas 32 al 35 ctms., a ... $ 9.80

DELANTALES de vichy, colores lisos y a cuadritos, modelo a tablones, medidas 5? al 90 ctms., a $ 9.25

DELANTALES pantalón, modelos prácticos, confeccionados en vichy, colores lisos y rayados, calidad de gran duración, para años 2 a 9, desde ... $ 9.90

SOMBREROS

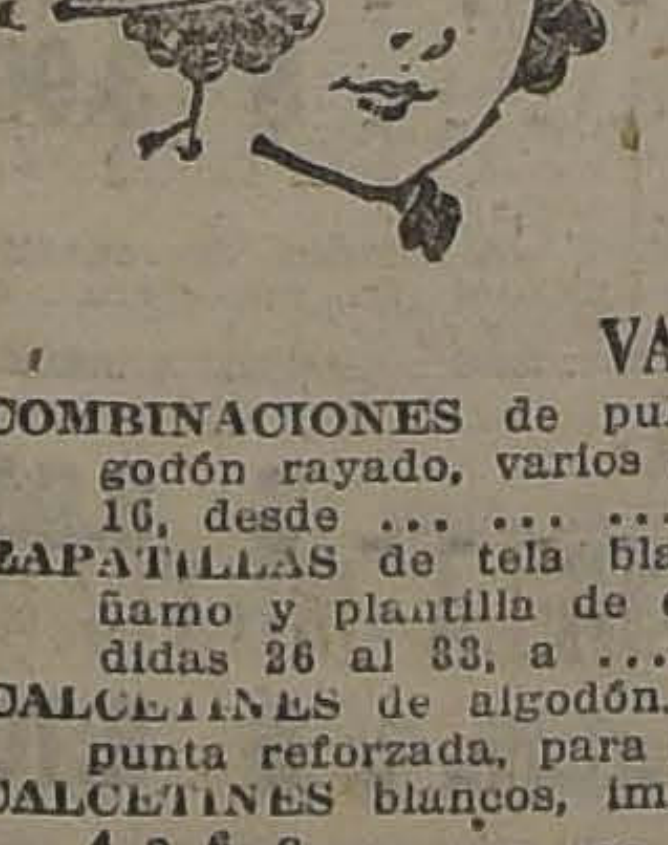

SOMBREROS Canotiers de paja blanca, ala con piquitos, medidas 51, 56 a ... $ 8.90

SOMBRERITOS en popelina blanca, imitación seda, medidas 48 al 54, a ... $ 8.25

SOMBREROS en brin de hilo blancos, modelo alón, para campo o playa, a $ 8.55

VARIOS

COMBINACIONES de punto para baño, en algodón rayado, varios modelos, para años 5 a 16, desde ... $ 5.90

ZAPATILLAS de tela blanca, con suela de cáñamo y plantilla de corcho, para baño, medidas 26 al 33, a ... $ 1.95

CALCETINES de algodón, blancos, con talón y punta reforzada, para años 6 a 9, a ... $ 1.95

CALCETINES blancos, imitación hilo, para años 4 a 6, a ... $ 2.25

VEAN NUESTRA GRAN FERIA DE JUGUETES

EN EL 2.o PISO

NO ESPEREN PARA HACER SUS COMPRAS LOS ULTIMOS DIAS DE LA SEMANA, CUANDO HAY GRAN AGLOMERACION DE PUBLICO.—SURTIDO INMENSO, COMO NUNCA.

PRECIOS AL ALCANCE DE TODOS

En Comestibles (subterráneo)

GRAN RECLAME DE LOS EXQUISITOS VINOS DE LA AFAMADA VIÑA SAN CARLOS

	Cajón	Botella
VINO Pinot	$ 25.60	$ 2.20
VINO especial tinto	" 28.00	" 2.40
VINO tinto Reservado	" 32.00	" 2.70
VINO Reservado	" 40.00	" 3.40
GRAN vino tinto	" 48.00	" 4.20
VINO blanco Escogido	" 28.00	" 2.40
VINO blanco Especial	" 32.00	" 2.70
VINO blanco Reservado	" 48.00	" 4.20
GRAN Vino blanco	" 64.00	" 5.50
COÑAC San Carlos	" 120.00	" 10.20

Artículos para Regalo

SURTIDO VARIADO Y NOVEDOSO

EN GARNITURES (1.er piso):

Costureros, Sombrillas, Carteras, Peinetas, Collares, Prendedores, Aros, Pendantifs, Pulseras y otros hermosos artículos de bijourerie.

EN CORBATERIA (1.er piso):

Bastones, Carteras y Billeteras, Estuches, Boquillas, Cigarreras de plata, etc.

EN PERFUMERIA (1.er piso):

Estuches manicure, Juegos de artículos para tocador, Estuche con perfumería de los más afamados perfumistas, estuches con máquina de afeitar, Extractos, Colonias, Polvos, etc.

EN VALIJERIA (2.o piso):

Máquinas fotográficas, Estuches para toilette, Manicure, Valijas neceser, etc., etc.

EN LIBRERIA (2.o piso):

Novelas en castellano y francés. Inmenso surtido de libros en todas las materias. Cuentos para niños y jóvenes.

EN BAZAR (4.o piso):

Artículos de plaqué, Bomboneras, Estuches varios, Juegos para fumador, Biscuits, Columnas de mármol, Floreros de porcelana, etc.,

EN COMESTIBLES (Subterráneo):

Cajones y Canastos surtidos para Navidad, y muy bonitas Cajas de Bombones, de fantasía.

PRUEBEN NUESTRO PAN DULCE

ESPECIALIDAD DEL TEA-ROOM

Variedad de Tamaños y Precios

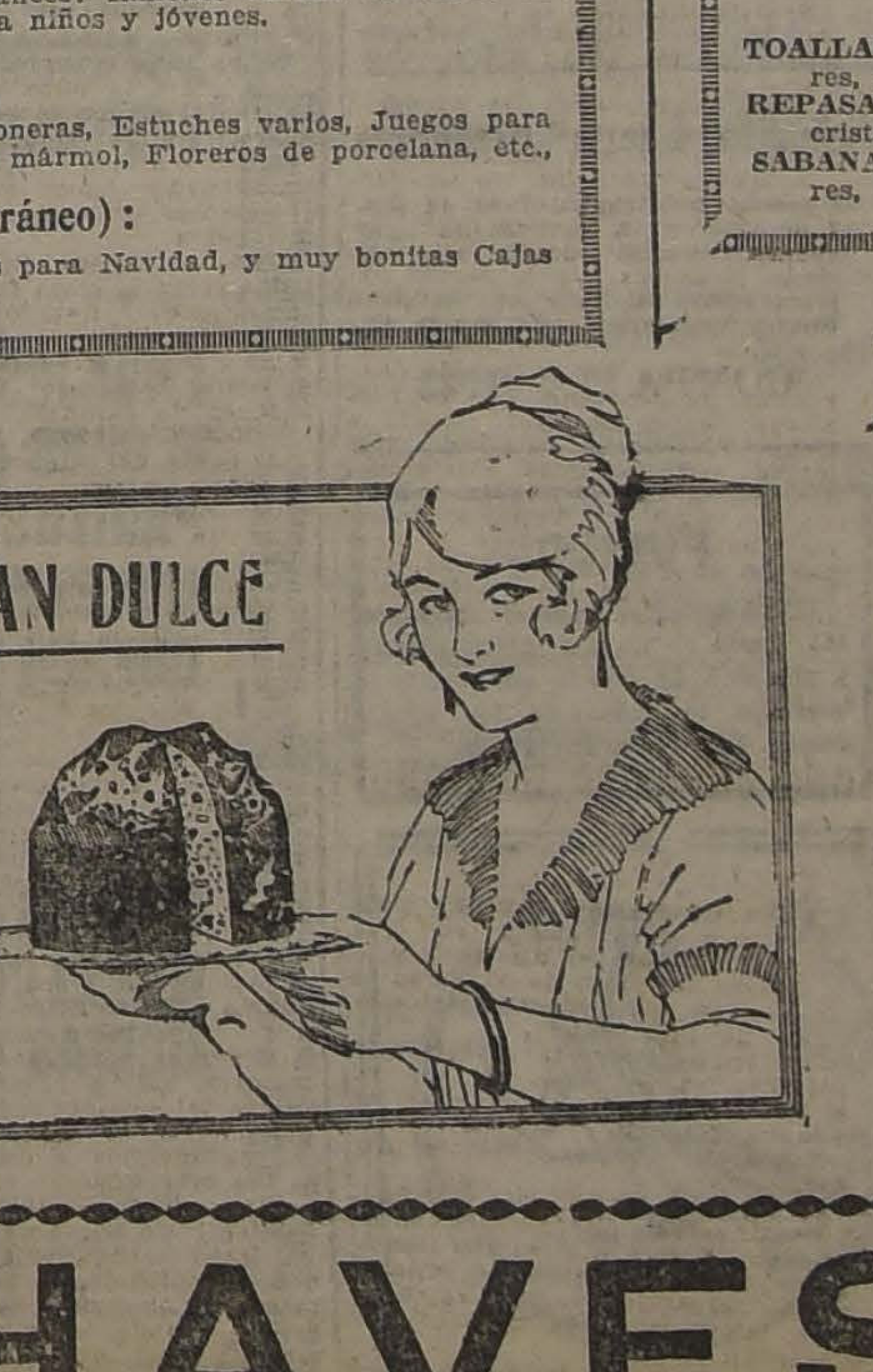

En Confección Niños

TRAJES DE BRIN

TRAJE enterizo, en popelina de algodón mercerizado, colores de moda con cinturón, mangas cortas y descote festoneado, para años 2 a 7; CUALQUIER EDAD, a ... $ 11.90

TRAJE de blusa eslava, en buenos brines de fantasía, cuello sport, gran variedad de colores, para años 2 a 13; CUALQUIER EDAD, a $ 15.00

TRAJE marinero en brin de fantasía, buena calidad, cuello y puños en brin de color, celeste, azul o lacre, para años 2 a 11; CUALQUIER EDAD, a ... $ 22.50

TRAJE cazador en finos brines de fantasía, colores claros y oscuros, modelo clásico, para años 7 a 12; CUALQUIER EDAD, a ... $ 25.50

TRAJE marinero, blusa suelta, fina galatea inglesa, colores inalterable, rayados diferentes, cuello y puños en dril azul o celeste, adornados con soutache, para años 2 a 11; CUALQUIER EDAD, ... $ 38.80

TRAJES DE LANA

TRAJE holandés en alpaca de pura lana, colores plomo y cáscara, cuello sport, mangas cortas, adornos de alpaca blanca, para años 2 a 7; CUALQUIER EDAD, a ... $ 29.90

TRAJE cazador (clásico) en casimir fantasía de lana, gran variedad de colores de moda, 2 tablones, todo forrado, para años 9 a 13; CUALQUIER EDAD, a ... $ 59.80

TRAJE para niño, forma vestón, en casimires de fantasía ingleses de gran moda, corte elegante, todo forrado, para años 9 a 15; CUALQUIER EDAD, a ... $ 87.90

TRAJE para joven en ricos casimires de fantasía de lana, colores y corte moderno, terminación perfecta, para años 13 a 17; CUALQUIER EDAD, a ... $ 118.00

TRAJE para joven, en fina sarga de pura sarga de lana, azul o negra, vestón derecho, pantalón americano y de prolija terminación, para años 13 a 17; CUALQUIER EDAD, a $ 126.00

SALDOS VARIOS

TRAJES de brin rayados, blusa cerrada, artículo práctico para uso diario, para años 2 a 5; CUALQUIER EDAD, a ... $ 9.90

TRAJE cazador en brin rayado, cuello cerrado, dos tablones, para años 7 a 8; CUALQUIER EDAD, a ... $ 15.00

TRAJE eslavo, confeccionada la blusa en viyella rayada, pantalón en sarga azul marino, forrado, varias medidas; CUALQUIER EDAD, a ... $ 26.50

BLUSAS solas en fino ponge de pura seda, colores de gran moda, forradas en seda, varias medidas; CUALQUIER EDAD, a ... $ 28.80

TRAJE cazador con solapa en viyella rayada, lavable, todo forrado, varias medidas; CUALQUIER EDAD, a ... $ 39.80

LIQUIDAMOS TAMBIEN OTROS IMPORTANTES SALDOS DE TRAJES EN DISTINTOS MODELOS Y CALIDADES A PRECIOS IRRISORIOS

En Blanco:

ROPA DE CAMA

SABANAS de crea, clase extra, con vainilla, 180 por 260, a $ 21.50; y de 200x290, a ... $ 17.80

COLCHAS blancas, nido de abejas, en dos tipos, clase superior, para una plaza, desde ... $ 24.50

COLCHAS blancas, nido de abejas, para catrecito, a ... $ 16.90

FRAZADAS de pura lana, en colores surtidos, para 1 1|2 plazas, a $ 58.00; para 1 plaza, a ... $ 85.00

FRAZADAS de algodón, con bonitos dibujos, para 1 plaza a $ 19.90

CUBRE-CAMAS de tul blanco, con aplicaciones, para 1 1|2 plazas, a $ 78; para 1 plaza, a ... $ 69.00

FUNDAS de rico lienzo, con vainilla, en 100 ctms., a ... $ 2.80

CUADRADOS de lienzo lavado, con vainilla, a ... $ 3.80

ROPA DE MESA

MANTELES de damasco, algodón e hilo, variedad en tamaños y clases, desde ... $ 42.00

SERVILLETAS en damasco, tamaño grande, c|u. ... $ 1.10

SERVILLETAS en damasco, para té, en clase mejor, c|u. $ 2.00

GENEROS

LIENZO de calidad extra, la pieza de 10 yardas, a ... $ 15.90

LIENZO calidad extra, la pieza de 20 yardas, a $ 29.50; el metro, a ... $ 1.70

LIENZO lavado, calidad superior, la pieza de 20 yardas, a $ 36.00

CREA de puro hilo, para sábanas, ancho 220 ctms., el metro, a $ 29.50; en 200 ctms., el metro ... $ 24.50

GENERO esponja para sábanas de baño, ancho 160 ctms., el metro $ 19.50; para toallas, el metro, desde ... $ 3.40

GENEROS repasadores para platos y cristales, calidad muy buena, el metro ... $ 5.30

DAMASCO para manteles, clase superior, ancho 160 ctms., el metro ... $ 9.90

VARIOS

TOALLAS en género esponja, tipo grueso, a $ 6.90; en colores, a $ 3.90; en blanco, desde ... $ 2.50

REPASADORES de hilo, blancos, con guarda de color, para cristales o vajillas, la docena ... $ 27.50

SABANAS de baño, en género esponja, con flecos, en colores, de 120x200, a ... $ 15.90

En Zapatería Hombres:

CALZADO "HANAN Y SON" (Norteamericano)

BOTINES y Zapatones, en cuero color o negro, en cabritilla color o negra, y potro acharolado, el par ... $ 105.00

BOTAS para montar, modelo Chantilly, en cuero color o negro, a ... $ 120.00

CALZADO "PACKARD" (Norteamericano)

BOTINES o Zapatones, en cuero o cabritilla negra y charol, el par ... $ 47.00

CALZADO "CRUZ" (Suizo)

BOTINES o Zapatones, en cuero color o negro, cabritilla color o negra, y charol; el par, desde ... $ 44.50

GATH & CHAVES, LTD.

LIGA PROTECTORA DE ESTUDIANTES PRIMARIOS

Mañana a las 6 1|2 tendrá lugar en el Teatro Unión Central la velada que se ha preparado con motivo de laconferencia que dará el señor Alfonso Cahan, a beneficio de la Liga Protectora de Estudiantes Primarios.

ANDARIN ARGENTINO

En la tarde de ayer estuvo en nuestra imprenta el señor José De Vicente, andarín argentino que partió hace un mes de Mendoza con el fin de continuar su viaje alrededor de la América, para optar al premio instituido por el Gobierno argentino, de 15.000 nacionales.

El señor De Vicente llegó ayer de Valparaíso y se propone seguir hasta el Sur del país, de donde regresará para seguir al Perú y Bolivia y pasar en seguida, a su país natal.

OBRAS FISCALES DE TALCAHUANO

Mañana se dirige al Sur el Director de Obras Públicas, señor Guillermo Illanes, acompañado del inspector de Hidráulica, señor Servando Oyaneder, a fin de inaugurar las obras de alcantarillado y agua potable de Talcahuano.

EN LA DIRECCION GENERAL DE SANIDAD

LOS VACUNADORES HAN PEDIDO AUMENTO DE SUELDO Y ASCENSOS EN SU CARRERA

Los vacunadores que prestan sus servicios profesionales en el país, han enviado a la Dirección General de Sanidad una extensa comunicación en que en síntesis, solicitan aumento de sueldo y piden la creación de los cargos de inspectores vacunadores para aquellos empleados más antiguos.

Basan la primera de estas peticiones en la carestía de la vida con relación a los emolumentos de que actualmente gozan, y que siendo de dos mil cien, y tres mil pesos anuales, no les alcanzan en forma alguna para el sustento personal y menos para el de sus familias.

Con relación a la segunda petición, o sea de propiciar la creación de los cargos de inspectores vacunadores, hacen presente que ella tiene por objeto la creación de estos cargos para recompensar a los vacunadores más antiguos, que tienen veinte o treinta años de servicios, y que siguen rentados con sueldos escasos.

CUERPO DE BOMBEROS

EN LA REUNION DE AYER SE ACEPTARON LAS RENUNCIAS DE LOS SEÑORES PENELLI Y COSTOYA, Y SE DEJO PENDIENTE LA DEL SEÑOR KAPPES

Ayer se reunió el directorio del Cuerpo de Bomberos pra ocuparse del escrutinio de la última elección.

Una vez terminado el escrutinio, se dió cuenta de las renuncias formuladas por los señores Penelli y Costoya, que obtuvieron votación para los cargos de segundo y tercer comandante. Estas renuncias fueron aceptadas.

En seguida se dió cuenta de la renuncia formulada por el primer comandante señor Luis Kappes, y después de una breve discusión se acordó resolver sobre ella en la sesión próxima.

Existe la idea de que esta renuncia va a ser rechazada por unanimidad.

LA REUNION DEL VIERNES PROXIMO

La próxima reunión se efectuará el Viernes a las 9.30 de la noche.

En esta reunión se tratarán, además, otros asuntos de interés para el Cuerpo.

FALLO EN UN PROCESO MILITAR

LA CORTE DE APELACIONES DICTO AYER UNA SENTENCIA ANULANDO LO OBRADO POR EL CONSEJO DE GUERRA EN UNA QUERELLA SEGUIDA A RAIZ DE UN INCIDENTE PROMOVIDO DENTRO DE UN CUARTEL

La 4.a Sala de la Corte de Apelaciones dictó ayer una interesante sentencia en un proceso seguido a raíz de ciertas incidencias promovidas en el Cuartel del Regimiento Maturana, entre los capitanes señores Jorge Garretón y Guillermo Benavides, en Febrero de 1921.

Seguida la correspondiente tramitación, el Consejo de Guerra condenó al capitán Benavides a la pena de cuarenta y un días de prisión; el capitán Benavides apeló de esta resolución, y la 4.a Sala de la Corte, conociendo de ese recurso, dictó ayer su sentencia, por la cual declara improcedente la sentencia del Consejo de Guerra, por carecer esta corporación de atribuciones para fallar.

En su fallo la Corte establece además que el tribunal llamado a conocer de la causa, es la Comandancia General de Armas.

SEVENDE

la Armería y Lamparería

BELGA

Por acuerdo de los interesados en la partición de los bienes quedados al fallecimiento de doña María Luisa Donoso de Seyler.

Se reciben propuestas hasta el 18 de Diciembre corriente, a las 3 P. M., en la Oficina del Compromisario don Abel Celis Maturana, Huérfanos 1258, para la venta en un solo lote o en lotes separados de los negocios de

La Armería y Lamparería Belga

situados en Ahumada 72 y Manuel Rodríguez 71, incluyéndose el derecho de llave.

Bases, antecedentes e inventarios, en el estudio del Compromisario don Abel Celis Maturana, Huérfanos N.o 1258, en donde pueden consultarse diariamente de 10 a 12 a M. y de 3 a 5 P. M.

Casas en Venta

$ 140,000. — Domínica, propiedad con dos mil metros, casa habitación y renta.

$ 140,000. — Avenida Pedro de Valdivia, espléndido chalet, con quinta, garage y toda clase comodidades.

$ 120,000. — Carmen, espléndida casa de residencia, recién construída; toda clase de comodidades.

$ 100,000. — Gran Avenida Macul espléndida casa quinta, cerca Irarrázaval; gran arboleda frutal.

Y VARIAS OTRAS CUYAS ORDENES PUEDEN SOLICITARSE DONDE:

Rivera & Arce

HUERFANOS 1153 — OFIC. 10

LA PASCUA POLICIAL

La Comisión nombrada por la Prefectura para recolectar fondos para la organización de la próxima fiesta de la Pascua Policial, ha recibido hasta la fecha las siguientes erogaciones:

Caja Hipotecaria, $ 2,000; Compañía de Tracción Eléctrica, 1,000; Club Hípico de Santiago, 500; Sra. Rosa Esther Rodríguez de Alessandri, 500; Banco de Chile, 500; Bolsa de Comercio, 500; Banco Edwards, 500; Casa Morrison y Cía., 250; Banco Hipotecario de Chile, 200; Banco Español de Chile, 200; Banco Anglo Sud Americano, 200; Caja de Ahorros de Empleados Públicos, 200; Caja de Ahorros de Santiago, 100; Banco Alemán Transatlántico, 100; Banco Italiano, 100; Fábrica Nacional de Vidrios, 100; Banco Chile y Alemania, 100; Banco Nacional, 100; Casa Grace y Cía., 100; Sr. Alberto Tesche, 100; Banco Germánico de la América del Sur, 50; Banco Londres y Río de la Plata, 50; Banco de la Industria y el Comercio, 50; Banco Holandés de la América del Sur, 50; Casa Luer y Paye, 50; Casa Huth y Cía., 50; Banco The National City Bank, 50; Banco Hipotecario de la América del Sur, 20; total, $ 7,520.

GRAN RODEO DE LA 4.a COMISARIA

Hoy a las 2 de la tarde, se dará principio al gran Rodeo y Topeaduras a la chilena, en el Estadio Matadero, ubicado en San Francisco 2260, a beneficio de la Pascua de los guardianes de la 4.a Comisaría.

En el programa hay incluídos números de grande atracción y novedad, y entre ellos debemos mencionar la gran corrida de vacas y la ensilladura de animales chúcaros, por conocidos jinetes, y con valiosos premios para los vencedores. Como número de novedad en el programa, figura un concurso de cuecas con inscripción libre en el recinto del Estadio, y con una hermosa medalla de premio a la pareja vencedora.

Junta Ejecutiva de la Asociación del Trabajo

En conformidad al reglamento, mañana Lunes 17, a las 2 de la tarde, deberá reunirse la Junta Ejecutiva de la Asociación del Trabajo, en su local social, Moneda 1390.

Según se informa, son interesantes los asuntos que la Dirección General someterá a su considera-

Sociedad de Fomento Industrial "Escuela de Artes"

Con todo entusiasmo se prosiguen los preparativos para el paseo campestre que se efectuará el Domingo 23 del presente, con que esta institución celebra el 11.o aniversario de su fundación.

La manifestación se llevará a efecto en la quinta recreativa de la Pirámide, Lo Ovalle, ferrocarril eléctrico a San Bernardo; y consistirá en un almuerzo y once que amenizará una orquesta.

Las entradas están a disposición de los señores socios y amigos que deseen adherir a este paseo, en las siguientes partes: San Antonio 563, Sastrería Angulta, Bascuñán Guerrero N.o 22, y en el local de la Sociedad, Santo Domingo 2460, de de 5 a 6 1|2 P. M.

Gran Federación Femenina

Se cita a sesión para hoy a las 3 30 P. M. a las delegadas del Comité Pro Derechos de la Mujer. Local, Brasil 39.

Defunciones

Lucila Torres, de 2 años; María Campos, de 1; Juan Escobar, de 1; Berta Zapata, de 3; Rogelio Fuentes, de 1, María Jara de 1: Jorge Martins, de 1; Olga Magaña, de 1; Ana Castillo de 1; Adrián Castillo de 1; Manuel Olave, de 24; Félix Navarro, de 26; Carmela Ramos de 2; Dolores Lumbrera, de 13; Carlos Maldonado, de 22; Eduardo Orellana, de 30; Virginia Guajardo, de 27; Micaela Valenzuela, de 85; Juan Ureta, de 1, Magdalena González, de 65; Lorenzo Meza, de 34; Marta Weissbach, de 53; y 34 menores de 1 año.

Señorita buena presencia

con mucha práctica en Casa de modas de sombreros, se necesita para confiarle dirección de negocio de moda.

Buenas condiciones.

Tratar únicamente de 7 a 8 P. M., en

COMPAÑIA 1033

PUPILOL

(Para enfermedades de la vista). Quita en un día la irritación y comezón, en dos la supuración; fortifica la masa de los ojos, dando una vista envidiable.

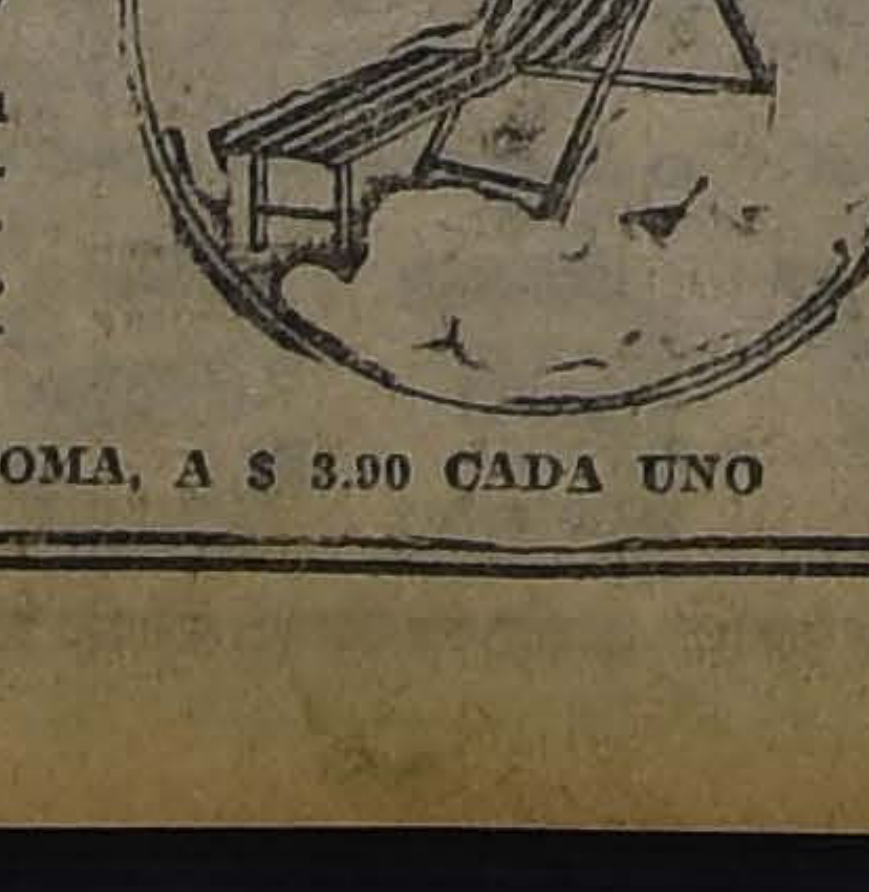

CARTERAS PARA SEÑORAS ULTIMA NOVEDAD

Habiendo llegado una gran remesa

REALIZA LA

Maletería EL FARO

ESTADO 74

a menos de la mitad de su valor la existencia anterior. CONTINUA LA LIQUIDACION de maletas, maletines, cajas, neceseres y demás artículos para viaje.

REGALO DE PASCUA: 10,000 CINTURONES DE GOMA, A $ 3.90 CADA UNO

CASA

BURGALAT

HUERFANOS Y AHUMADA

GRANDES OCASIONES

PERCALAS, dibujos y colores nuevos, buena clase	$ 2.90
SATIN con impresiones, a 6.90 y	$ 3.90
VELO liso doble ancho y esponja, a	$ 3.90
BRINES para trajes de niños	$ 3.90
UN LOTE Esponja de fantasía	$ 5.90
RICOS GENEROS matelasse Broché, crespón finos, colores de moda, $ 12.50, 11.50, 10.50, 7.90 y	$ 6.90

Sigue la gran Baratura de Toallas a $ 4.90 y 3.70

Blanco

FUNDAS de almohada, a $ 4.90, 3.90 y	$ 1.65
ALMOHADONES fundas cuadradas, a $ 4. 90 y	$ 2.90
SABANAS una plaza en buena crea	$ 8.70
SABANAS plaza y media, cretona especial	$ 15.90
SOBRECAMAS para el campo y la playa, desde	$ 34.50

Paquetería

HILO coser, J. P. C. color, carretilla	$ 0.30
BROCHES para corsé, saldo	$ 0.90
GOMAS lavables para corpiños, buena clase	$ 1.90
TIJERAS acero	$ 1.90
LETRAS bordadas, tamaño 10 ctms., para sábanas, docena	$ 3.90

Ocasiones en recortes y tiras bordadas.

Ropa Blanca

COMBINACION enagua para señoras, buena clase, con calados	$ 8.90
COMBINACION camisa-calzón para señoras, adornos encajes	$ 8.90
MATINEES nansouk bordadas a mano, gran ocasión	$ 12.90
CAMISAS de día para señoras, adornos calados, saldo	$ 3.90

Ropa blanca para niñitas y hombrecitos. Ocasiones especiales.

Hormas

HORMAS paja Italia, saldo	$ 15.90
CHUPALLAS para el campo, desde	$ 2.50

Layette

BATAS crepe para señoras, colores de novedad, a	$ 29.00
GORRAS de seda para guaguas	$ 6.90
SOMBREROS gasa con tiras bordadas, para niñitas	$ 3.90
VESTIDOS piqué con filete y bordados para niñitas	$ 15.90

Fantasía

ENCAJES seda para sombreros, el metro	$ 2.90
FLORES de organdí, docena	$ 1.50
PAÑITOS con encajes tamaño grande	$ 2.90
MALETINES para señoras, saldo	$ 12.90
COFRES papel para cartas, 50 esquelas, 50 sobres	$ 3.90

Bonetería

GORROS para baño, bonito surtido, desde	$ 3.90
MAMELUCOS para baños, para niños de 2 a 12 años.	
MEDIAS negras para señoras, buena clase, saldo	$ 2.70

JUGUETES

EL ODIOSO CRIMEN DE LA CERVECERIA DE PROVIDENCIA.

AYER SE CONDENO A DIEZ AÑOS DE PRESIDIO AL AUTOR DE LA MUERTE DE LA ANCIANA EMILIA LLANTEN, OCURRIDA EN LA NOCHE DE PASCUA DEL AÑO PASADO.

La forma en que Camilo Arenas Llantén, finalizó la Noche Buena, después de haber recorrido en alegre compañía diversos barrios de Santiago

El Juez del Primer Juzgado del Crimen ha fallado con fecha de ayer el proceso que se instruía contra Camilo Arenas Llantén, aprehendido en los últimos días del mes de Diciembre del año pasado y acusado de ser el autor de un horrible crimen cometido en esos días y que causó profunda impresión entre las personas que tuvieron oportunidad de conocerlo o de imponerse de sus detalles por las publicaciones de la prensa.

Como recordarán los lectores de "La Nación", este diario dió amplias informaciones sobre el crimen ocurrido en el interior de la Fábrica de Cerveza ubicada en la Avenida de Providencia N.o 330 y que pertenece a la Sociedad de Cervecerías Unidas.

Ese crimen fué denunciado a la justicia por los carabineros y la víctima fué doña Emilia Llantén, anciana de 60 años, la que antes de ser asesinada había sido objeto de un odioso atentado, el que quedó demostrado por las autopsias que se hicieron al cadáver de orden del Juez sumariante.

Los hechos de que estamos dando cuenta ocurrieron de la manera siguiente, según se desprenden de las publicaciones que hiciéramos en esa oportunidad, y de los antecedentes reunidos en el proceso, que como decimos al comenzar, fué fallado sólo ayer:

CELEBRANDO LA PASCUA

En el interior de ese establecimiento de cervecería tenía sus habitaciones doña Emilia Llantén, la que vivía con dos hijos y un sobrino suyo.

Los cuatro tenían como dormitorio una misma pieza, defecto corriente en la casi totalidad de nuestras clases desvalidas que se recogen después de sus tareas diarias en un mismo tugurio a fin de dar descanso a sus cuerpos agotados.

Era la noche de Pascua y el sobrino de la señora Llantén, Camilo Arenas, salió acompañado de sus primos a dar un paseo por el centro.

En el trayecto se encontraron con dos empleadas de la misma fábrica y que dormían en el interior del establecimiento, a las que invitaron a seguirlos.

Las muchachas no tuvieron inconveniente y todos formaron una caravana alegre dispuesta a celebrar la Noche Buena.

Y como tenían permiso de sus patrones para recogerse tarde, no había para qué apresurar el regreso.

LA NOCHE BUENA

La alegre caravana recorrió entusiasmada los alrededores de la fábrica para seguir hacia la capital.

Son ya clásicas las mesas que se establecen en la Alameda para ofrecer a las personas el rico ponche en leche, el chocolate y las primeras frutas de la temporada.

Hacia esas mesas se dirigieron invitantes e invitadas y después de beber en abundancia, de introducirse a diversos negocios en busca de refrescos o de licor y de danzar, ya que sin este pasatiempo no tienen gracia las excursiones nocturnas, resolvieron regresar a la fábrica en busca de alojamiento.

Y así lo hicieron, llegando a ese establecimiento en las primeras horas de la madrugada.

El cuidador de la fábrica les abrió las puertas y cada uno se dirigió a su respectivo departamento, sin que nadie sospechara que momentos más tarde debía ocurrir un odioso crimen en el cual debería intervenir la justicia con todo su cortejo de molestias.

RELACIONES CULPABLES

Según se ha podido desprender de las primeras declaraciones dadas por el hechor, la anciana Llantén tenía relaciones íntimas con su sobrino Camilo.

La anciana no veía con buenos ojos que su sobrino bebiera con demasiada frecuencia y anduviera en compañía de muchachas jóvenes.

Esa noche de Pascua como Camilo no llegara temprano, doña Emilia se sintió molesta y según declara el cuidador de la fábrica, fué repetidas veces a esperarlo a la puerta a horas bien avanzadas de la noche.

Mientras tanto, Camilo pasaba entusiastamente el rato con las empleadas bebiendo cola de mono en las mesas de la Alameda.

Y como el sobrino no llegara a tiempo, Emilia se dirigió a su cuarto bien descontenta.

Poco después las personas que formaban la alegre caravana regresaban del paseo nocturno, no así los hijos de la Llanten que siguieron entreteniéndose.

EL CRIMEN

Según Camilo este crimen de que se le acusa se produjo en la forma que damos a continuación:

Emilia se disgustó sobremanera de que su sobrino llegara en estado de ebriedad y de que hubiese andado de paseo con las muchachas.

Como el disgusto fuera tomando proporciones, Camilo dió una bofetada a la anciana la que cayó sobre el pavimento aturdiéndose con el golpe.

El la tomó en peso y la llevó a la cama donde después de observarla vió con sorpresa de que estaba muerta.

Alarmado con este hecho se dirigió a las piezas donde dormían las amiguitas y les dió cuenta de que su tía había fallecido, pero cuidándose de decirles que él era el autor.

Esta es la última declaración del culpable que aparece en el proceso.

LA PRIMERA VERSION

Pero por las investigaciones que hicieron los carabineros y que fueron las primeras, las cosas aparecen distintas, según confesión del mismo reo:

Después de los disgustos habidos, Camilo abusó de la persona de la anciana y en seguida cogió una piedra de tamaño grande la que arrojó sobre la cabeza de su víctima, golpe que le produjo su fin.

Las heridas causadas con la piedra mancharon de sangre las ropas de la cama y otras que sirvieron al hechor para limpiarse las manos.

En esta declaración el sobrino pinta con colores más vivos el odioso crimen- detalles que después negó culpando a los carabineros de haberlo inducido a dar esas declaraciones.

En ambas declaraciones manifiesta que es efectivo que mantenía anteriormente relaciones con Emilia.

TODOS A LA CARCEL

Tan pronto como los carabineros se impusieron del crimen dieron cuenta al juzgado del hecho.

Como se pintara en los primeros momentos con caracteres bien trágicos el sangriento suceso, el juez señor Villagra se trasladó en el acto a la fábrica donde se constituyó para imponerse personalmente de la forma como pudo haber ocurrido.

Allí tomó las primeras declaraciones y tanto el sobrino como las muchachas que habían andado en su compañía fueron puestos a disposición del juez y conducidos a los respectivos establecimientos penales.

Las muchachas expusieron lo que sabían y fueron poco a poco obteniendo su libertad quedando en la carcel únicamente Camilo.

El informe médico fué desfavorable para el reo pues en él quedó de manifiesto que a la simple vista se notaban en el cadáver los efectos de un atentado culpable.

LA SENTENCIA

El proceso ha venido a fallarse después de un año de laboriosa tramitación.

El promotor fiscal a quien le tocó dictaminar sobre la culpabilidad del reo pidió para éste 20 años de presidio mayor más las penas que señala el Código

El juez señor Villagra después de estudiar detenidamente los antecedentes lo condenó en la mañana de ayer a la pena de diez años y un día de presidio mas los agregados del caso.

El reo debe ser notificado de esta sentencia y entonces hacer uso de los recursos que estime convenientes y para los cuales lo autoriza la ley.

Con este fallo se finaliza este proceso por tan odioso crimen que en los días que se verificó causara tanta impresión en Providencia y en los círculos judiciales y en el caso de que el reo Arenas no interponga recurso de apelación.

LOS INDESEABLES REGRESAN NUEVAMENTE AL PAIS

ARROJADOS POR LAS AUTORIDADES NO PUEDEN OLVIDAR EL CLIMA DE ESTA TIERRA

Y la prefieren a seguir viviendo en otras capitales suramericanas

Hace algunos meses, la crónica policial de los diarios se vió nutrida con el proceso criminal seguido contra una banda de tenebrosos descubierta por la Sección de Seguridad y apresada en los mismos lugares donde ejercían clandestinamente sus ilegales negocios, especialmente en el llamado Club de la calle de Huérfanos.

Como se recordará, aquél ruidoso proceso se denominó el de los "macros", y los acusados permanecieron durante largo tiempo en el interior de la cárcel de Santiago.

Se acusaba a estos sujetos, todos extranjeros, de dedicarse a la explotación de numerosas jóvenes, francesas, polacas, etc., las que se ocultaban en diversos establecimientos, donde ejercían su profesión.

Todos estos lugares fueron allanados, y hombres y mujeres ingresaron a la cárcel, de órden del 2.o Juzgado del Crimen, tribunal que instruyó el sumario respectivo.

El proceso terminó con la expulsión del país de todos estos sujetos, los que fueron dejados en la frontera con la prohibición absoluta del volver a la República.

La banda desapareció de Chile y sus miembros siguieron rumbo a Lima, Montevideo, Buenos Aires, Río de Janeiro y otras capitales suramericanas, donde solían verse envueltos en nuevos procesos que los diarios traían hasta esta tierra, como un recuerdo de aquellos expulsados.

Pero varios de estos individuos, no olvidaron o no pudieron olvidar a Chile. El clima, la libertad, o quizás qué cosa, de que gozaban en Chile más que en esos países, los atraía irresistiblemente.

Y así fué como llegaron nuevamente a este país algunos de estos indeseables, ocultándose de la policía y ejerciendo sus mismos negocios, lejos de la vista de las autoridades.

Sin embargo fueron otra vez descubiertos: Primero Puglioli, que con el objeto de quedarse, se casó con una mujer chilena y que a pesar de este sub-terfugio volvió a ser arrojado del país, conjuntamente con los suyos.

Y cuando ya estos hombres habían sido echados al olvido con las últimas expulsiones, la Sección de Seguridad ha aprehendido a Lucien Delsen Pomaré, otro miembro de la banda, que después de permanecer fuera del país había regresado ocultamente.

Este sujeto se ha visto mezclado en todos los procesos que se siguieron en Chile a la banda de "macros" y fué arrojado conjuntamente con la primera partida, pero como le quedara gustando esta tierra, regresó a ella, para caer de nuevo en manos de la policía.

Lucien será puesto a disposición de las autoridades correspondientes, con el objeto de que sea expulsado nuevamente y castigado por la infracción cometida.

HABIA CONVERTIDO EN DORMITORIO UNA BODEGA DE MAQUINARIAS

TODAS LAS NOCHES ESCALABA LAS MURALLAS DE LA CALLE SANTO DOMINGO, Y SE INTRODUCIA A ESE LOCAL, HASTA QUE FUE SORPRENDIDO

Pero junto con denunciarlo se le acusa del hurto de $ 3,000 en artículos

Silvestre Verdejo Araya, de 23 años, sin oficio ni domicilio, suele buscar alojamiento en algunos lugares bien poco apropiados para tal cosa.

Antenoche fué encontrado durmiendo en la bodega de maquinarias de la Imprenta y Litografía Universo, sin que nadie lo hubiese autorizado para convertir en dormitorio aquel establecimiento

Don José Torrealba Zamora, empleado en esa sociedad, hizo detener al dormilón y lo condujo a la 7.a Comisaría para que diera cuenta por qué causa había buscado ese lugar a fin de dormir.

Interrogado expuso que era verdad que había sido sorprendido durmiendo en la bodega de maquinarias, a la que había llegado escalando la muralla que da por la calle Santo Domingo, pero no con el objeto de hacer mal a nadie, sino que únicamente para descansar de la vista.

Agregó que esto lo hacía cada vez que llegaba la noche y no encontraba dinero para pagar mejor alojamiento.

Como una persona decente, no le gustaba dormir a la intemperie pues podría ser considerado como un vago, lo que no era satisfactorio para su honorabilidad.

Fueron estas las únicas explicaciones que dió en la Comisaría, pues en la bodega donde fué interrogado por el empleado no quiso decir nada

Pero en contra de estas declaraciones, el denunciante señor Torrealba expuso que de la bodega de maquinarias de la Sociedad Imprenta y Litografía Universo se habían sustraído piezas y otros artículos de fierro allí depositados, por valor de más de 3,000 pesos.

Estos hurtos se estaban notando hace ya algún tiempo y no habían podido dar con el autor, por más cuidado que habían puesto en la vigilancia del local.

Y cuando menos lo pensaban se encontraron con que en su interior había instalado su dormitorio el sujeto detenido.

A petición del reclamante se dió cuenta al Juzgado del Crimen de turno de este hecho y el detenido pasó a disposición del juez.

Acusación contra dos muchachos

A petición de doña Ismenia García, domiciliada en Blanco Encalada N.o 2231, se aprehendieron por la Sección de Seguridad a Teorinda Chandía San Martín y Jovita Escobar Camilo.

La reclamante acusa a las muchachas indicadas, que son empleadas suyas, de haberle hurtado numerosas especies y joyas por valor de dos mil pesos.

Las detenidas confesaron haberle hurtado únicamente algunas de las especies reclamadas y a fin de que sean interrogadas por el Juez fueron remitidas a la Casa Correccional.

Con
ROBUROL
tienen la seguridad de sanar los tuberculosos.

ACEITE
BAU
el mas fino

Robos a la Casa Gibbs

En uno de los Juzgados del Crimen se instruía un sumario contra José Muñoz Contreras, Francisco León Román y Humberto Valdovinos León, acusados de haber efectuado robos reiterados a la casa Gibbs.

Estos individuos siendo empleados de la casa se sustraían continuamente repuestos de automóviles, los que vendían en diversas partes.

El producto de esos repuestos se lo repartían equitativamente

Cuando la Casa Gibbs se dió cuenta de estas sustracciones, puso el hecho en conocimiento de la Sección de Seguridad la que aprehendió a los culpables.

El Juez sumariante los condenó ayer a tres años y un día de prisión a cada uno de los reos.

En una quinta de la Comuna de Yungay

Los carabineros de la comuna de Yungay detuvieron a Juan Moggia Albornoz acusado de haber herido a cuchillo a Ismael Peralta Portero, dejándolo en grave estado.

Los carabineros remitieron al herido a la Asistencia Pública donde quedó hospitalizado.

El hecho ocurrió en la quinta de propiedad de don Floridor Fuentes.

Asalto a mano armada

Don Calixto Soto Román, domiciliado en San Pablo 3037, fué asaltado en su propia casa por varios individuos capitaneados por Manuel Silva Zúñiga.

El señor Soto Román fué despojado de un reloj de oro y numerosas especies de valor en los momentos que era amenazado con un cuchillo.

Quiso la suerte que en esos instantes pasara por allí el agente don Nolberto Wehrt, quien al darse cuenta del hecho fué en defensa de la víctima.

Varios asaltantes huyeron, no así Manuel Silva Zúñiga, que fué detenido por el agente y desarmado en los precisos momentos en que trataba de agredirlo.

El culpable fué remitido a la Sección de Detenidos con el objeto de que mañana Lunes sea interrogado por el Juez.

Los choapinos de don Alfredo

El comerciante don Alfredo Acuña Aravena, se presentó a la policía en contra de un empleado suyo, llamado Clorindo de la Fuente, acusándolo de estafa.

Según el denunciante, entregó a de la Fuente nueve choapinos avaluados en 600 pesos para que los vendiera en la ciudad.

Pero desde el momento en que entregó los choapinos a Clorindo éste no ha vuelto más a la casa de su patrón, desapareciendo con el dinero.

La Comisaría respectiva dió cuenta del hecho al Juzgado del Crimen de turno.

Consecuencias de un derrumbamiento

Hace poco en la calle de Seminario N.o 406, se derrumbó una casa recientemente en construcción.

A causa de este derrumbamiento fueron heridas varias personas, entre ellas don Ramón Ferrari y la señora Luisa de Berríos.

El Primer Juzgado del Crimen inició un sumario para establecer las causas de este derrumbamiento y parece que se ha encontrado culpabilidad a su propietario, don Felipe Calderón, contra quien se dictó orden de prisión y la que ya ha sido cumplida.

No bote Ud.
su Sombrero
de paño, paja, pita, tongo o tarro de pelo, por viejo o usado que esté.
"MI SOMBRERERIA"
se lo transformará en uno completamente nuevo.
DE ULTIMA MODA
y de linda presentación, no cobrando el trabajo si no queda al gusto de usted. CALLE LIRA N.o 7, al lado del Teatro Setiembre.
SOMBRERERO DIPLOMADO EN EUROPA

PRENSA LITOGRAFICA
TRANSPORTADORA, DE OCASION, COMPRO
Formato Mercurio o medio Mercurio.
PIEDRAS LITOGRAFICAS
formato medio Mercurio, de ocasión, se compra.
SANTO DOMINGO 1219. — TELEFONO 4255

CATECISMO, NITRO-OZONA
Enseña cuán sencillo es recuperar la salud y conservarla; salvarse en ataques fulminantes, apoplegia, asfixia, síncope envenenamiento, etc., adquirir inmunidad absoluta contra los contagios e infecciones de todo género y cuán fácil es burlar toda epidemia en su mayor apogeo sin necesidad de imponerse privaciones, todos los flagelos habidos y por haber y el enjambre de microbios parásitos, que tanto alboroto levantan y que sin embargo, todos en conjunto son tan inferiores a una sola idea del hombre.
PIDASE A
LUIS LOWE
CLARAS N.o 149—CASILLA 332 — SANTIAGO

BANDERA 72 CALZADO BANDERA 72

REFRESQUE USTED SU MEMORIA; RECUERDE QUE ESTA CASA ES LA UNICA QUE OFRECE A USTED LIQUIDACIONES EFECTIVAS, INICIAMOS DESDE HOY HASTA EL 31 DE DICIEMBRE. GRANDES OCASIONES PARA NUESTRA CLIENTELA POR MOTIVOS DE REBAJAR NUESTRAS EXISTENCIAS PARA EL BALANCE.

PARA SEÑORAS

UN GRAN LOTE en distintas hormas y modelos de cabritilla negra, cabritilla de color y charol, saldos de medidas, al increíble precio de ... $	8.00
ZAPATONES, Zapatillas con una traba y modelo Primavera de cabritilla negra, taco francés de suela y cubano, al ínfimo precio de $ 12 y ...	10.00
1,500 parse en cabritilla acharolada, con taco cubano en diferentes modelos con trabas y Reina, que valían 25 pesos, al increíble precio de ... $	17.00
ZAPATONES doble suela, calado con chasquilla en box-calf negro, de color y charol; valían $ 30, ahora a ... $	23.00
ZAPATILLAS gamuza negra, varios modelos, taco Luis XV, calidad insuperable, gran réclame ... $	30.00
GRAN LOTE calzado lona americana, varios modelos ... $	10.00

Además, tenemos un extenso y variado surtido de modelos de última novedad, en cabritilla negra y acharolada, taco Luis XV, hechos a mano, A PRECIOS DE VERDADERA OCASION.

PARA CABALLEROS

BOTINES de Box-calf negro, cosido, horma de moda, clase fina, antes $ 26, a... $	19.50
BOTINES de Box-calf negro emplantillado a mano, horma elegante, calidad insuperable; valían $ 35, a ... $	25.00
BOTINES de Box-calf negro, calados, horma de moda, emplantillado a mano; valían $ 33, a ... $	25.00
BOTINES Gum metal, negro, extra emplantillado a mano, horma angosta; valían $ 45, ahora ... $	32.00
BOTINES de cabritilla negra, emplantillados a mano, horma ancha, especiales para pies enfermos; valían $ 40, al rebajado precio de ... $	28.00
BOTINES de Box-calf de color, en elegante horma y materiales elegidos, a ... $	26.00
BOTINES Box-calf color, calado, emplantillados, hormas elegante; valían $ 40, ahora ... $	30.00
ZAPATONES Cabritilla y Box-calf, negro; valían $ 26, a ... $	20.00
ZAPATONES Box-calf, negro, emplantillados a mano; valían $ 32, ahora ... $	25.00
ZAPATONES Gum metal negro y de color, liso y calado; antes $ 40, al bajo precio de ... $	30.00

UNA GRAN PARTIDA DE SALDOS DE NUMERACION A PRECIOS INCREIBLES, EN DIFERENTE MATERIAL

PARA SEÑORITAS

ZAPATONES, Zapatillas con una traba Primavera, en medio taco y taco bajo de cabritilla opaca, en los números 33 al 40 ... $	12.00
ZAPATILLAS Reina, de Cabritilla y Box-calf, clase superior, en medio taco 33 al 38, a ... $	16.50
ZAPATONES de Charol, en medio taco, forma elegante, 33 al 40, a ... $	17.00
ZAPATILLAS Reina, con una traba y modelos Primavera, de Cabritilla acharolada, en medio taco ... $	17.00
ZAPATILLA Reina, con una traba y Primavera de lona muy fina, en 1|2 taco, a $	14.00

PARA COLEGIALES

BOTINES de Box-calf negro, cosidos, del 30 al 33 ... $	13.00
BOTINES de Cabritilla negra, artículo de mucha duración, del 30 al 33; antes $ 15, a ... $	12.50
BOTINES de Box-calf negro, cosidos, del 34 al 38 ... $	16.00
ZAPATONES Cabritilla negra, clase insuperable, a ...	12.50
ZAPATONES en Cabritilla acharolada 26 al 29 ... $	12.00
Y 30 AL 33,A ... $	14.00
ZAPATONES de color, punteado muy elegante, del 26 al 29, a ... $	12.50

SANDALIAS

18 AL 21 ... $	6.00
26 AL 29 ... $	8.00
34... ... $	10.00
22 AL 25 ... $	7.00
30 AL 33 ... $	9.00

El gran entreciudades de hoy en el Estadio Policia

EL PODEROSO CUADRO DE LA LIGA DE TALCA SE MEDIRA A LAS 5 P. M. CON EL EQUIPO DEL CONSEJO LOCAL

Servirá de estímulo a la jornada el trofeo "Cuerpo de Exploradores Piloto Pardo"

El preliminar estará a cargo de los primeros equipos de los Clubs Audax Italiano y "La Nación"

El Estadio Policial será escenario en la tarde de hoy de la reunión footballística más importante del año, en la que servirá de base la competencia por la Copa Cuerpo de Exploradores Piloto Pardo entre los cuadros seleccionados de la Liga de Talca y del Consejo Local de Santiago.

Desde Diciembre del año último que el homogéneo conjunto sureño no hace una presentación en esta capital, habiendo conseguido en el curso de este año afianzar aún más el poder de su cuadro representativo. En aquella oportunidad Santiago igualó posiciones a dos antos, quedando el trofeo en manos de la entidad visitante, como un estímulo a su brillante actuación en nuestras pistas.

Contribuirá a darle mayor importancia a la reunión el lance preliminar entre el Audax Sportivo Italiano y "La Nación", dos equipos livianos de sobresaliente actuación en nuestras pistas.

La llegada de la delegación de Talca

A las 7 de la tarde de ayer arribó a la Estación Alameda la entusiasta embajada de la Liga de Football de Talca.

Fueron recibidos por numerosos dirigentes, entre los que anotamos al presidente de la Federación de Foot-ball, diputado don Rafael Torreblanca; señores Roberto Rodríguez, Carlos Acuña, Serafín Soto y Carlos Acuña, Santiago Colvin, directores de esta dirigente oficial, como igualmente por numerosos deportistas.

Sr. B. VALENZUELA, zaguero de la capital

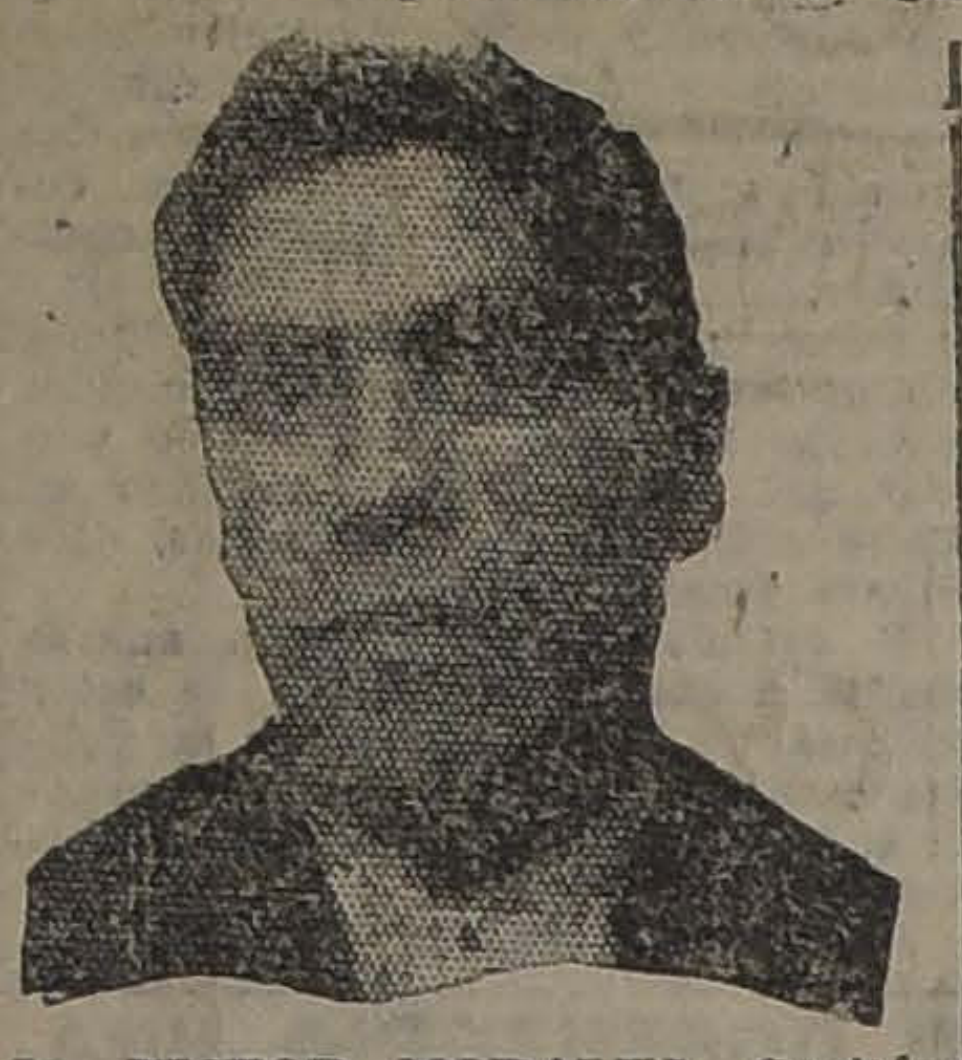

Sr. VICTOR MORALES, Capitán del cuadro de Santiago

Una visita a nuestro diario

La delegación visitante tuvo la gentileza en la tarde de ayer de visitar nuestro diario, atención que retribuimos agradecidos.

Todos los componentes de la embajada se muestran muy satisfechos de su viaje, anhelosos de afianzar los vínculos amistosos que unen a los deportitas de ambas ciudades.

Presiden la delegación los señores Armando Zúñiga, secretario, y Leopold Figari, tesorero, acompañándolos dos directores, señores Luis Díaz y doctor Santander.

Nuestro saludo

Bienvenidos sean los esforzados footballistas de Talca, que vienen a disputar un laurel a los nuestros, en caballerosa contienda. Son ellos los portadores del testimonio de solidaridad social a que han sabido siempre rendir culto los habitantes de aquella provincia y llegan hasta aquí a compartir con los aficionados de la capital, con quienes se confundirán hoy en un mismo generoso impulso de confraternidad deportiva.

"La Nación" se congratula en dejar constancia de sus aplausos a la comitiva talquina y a todos los que la forman y colaboran.

A los visitantes, nuestro cordial saludo.

Características del elenco de Talca

Talca posee en la actualidad uno de los equipos más eficientes del país. Ha vencido a Concepción y Chillán y puede considerársele del mismo poderío de Talcahuano y Coquimbo que forman el núcleo más eficiente de la República.

Su conjunto está formado por jóvenes que han sabido entrenarse científicamente bajo la dirección del entusiasta deportista señor Armando Zúñiga. Se destacan entre sus hombres varios jugadores que han tomado parte en concentraciones de cuadros internacionales. Manuel Soto permaneció dos meses en Quillota y su estilo de juego mereció siempre elogiosos comentarios. Atilio Avendaño, insider derecho, en unión de L. Aravena, completa el terceto central de la línea de ataque, terceto que es considerado por muchos técnicos como científico y de grandes recursos.

En la línea media sobresale G. Zamora, muy conocido en nuestras pistas. F. Bravo y B. Márquez, completan el conjunto de medio zagueros que tienen la cualidad de cooperar eficientemente a la defensa y de contribuir en igual forma al ataque.

Los zagueros Bastías, capitán del cuadro y R. González y el arquero H. Rojas, integran la homogeneidad y bondad del conjunto.

LUIS CARRASCO, insider izquierdo del cuadro santiaguino

Sr. VICTOR GONZALEZ, medio zaguero de Santiago.

Club Deportivo "La Nación"

Hoy Domingo, a las 2 P. M., deberán encontrarse en el Estadio Policial, Avenida Cumming, esquina Mapocho, todos los jugadores para jugar con el Audax Italiano en el preliminar del encuentro Talca con Santiago.

El cuadro de la capital

El elenco del Consejo Local ha sido cuidadosamente seleccionado, interviniendo la mayoría de los jugadores que se midieron en Setiembre último contra Coquimbo en condiciones honrosas, ya que cayeron batidos por solo dos tantos contra cer después de una contienda memorable. Debemos recordar a este respecto que Coquimbo obtuvo en esta capital una fácil victoria contra la Asociación Santiago y anteriormente contra Valparaíso por un abultado score.

Tenemos a los punteros Palominos y Castillo, a los zagueros B. Valenzuela y Fuenzalida, al centro medio zaguero Víctor Morales, que han desarrollado en nuestras pistas una brillante labor.

Fuenzalida, que pertenece a la Liga Arrieta, hizo sus mejores performances defendiendo los colores del Instituto Nacional en la Copa Chile, en temporadas anteriores.

Completan el elenco el arquero Ortiz, uno de nuestros más destacados guardavallas: los medio zagueros Valentín Torres y Víctor González, Luis y Sabino Carrasco y el antiguo jugador Temístocles Torres, que por varios años integró el cuadro del Arco Iris F. C.

La mayoría no son hombres de cartel, pero en cambio se conocen entre sí, trabajan con entusiasmo y tienen pasta para ser grandes jugadores.

PABLO GONZALEZ, insider derecho del Consejo Local

Sr. VALENTIN TORRES, medio zaguero del Consejo Local

Debemos alguna vez convencernos que el porvenir de nuestro foot-ball está precisamente entre estos elementos nuevos, que se esfuerzan por surgir.

Merecen, por lo tanto, el estímulo de nuestros aficionados.

Los equipos

A las 5 P. M., ante el árbitro señor Luis Roatti, los cuadros tomarán la siguiente colocación;

Talca.—

H. Rojas
O. Bastías (c) R. González
B. Márquez F. Bravo G. Zamora
A. Avendaño L. Aravena M. Soto
P. Lamilla Barberis

O

Castillo Palominos
L. Carrasco T. Torres P. González
V. González V. Morales (c.) V. Torres
B. Valenzuela Fuenzalida
A. Ortiz

Consejo local.—

Reservas: por Talca, los señores Cassigoli, Canales, Bertoni, Carreño y Lillo, por Santiago. Los señores Santibáñez, Bravo, Duarte, Trincado, Chamorro y Sabino Carrasco.

El preliminar

Se iniciará la reunión a las 3.30 P. M., con el encuentro entre los cuadros de honor del Audax Club Sportivo Italiano "La Nación".

El cuadro de nuestro diario que le ha cabido la suerte de figurar en la actual temporada en los primeros puestos de la competencia periodística, tendrá como contendor a un elenco de grandes prestigios y de méritos indiscutibles.

Los hermanos Yacoponi son figuras del deporte suramericano; Corte, Anglada, Bollo, etc., han actuado en justas entreciudades de resonancia.

En resumen, un preliminar que afianzar; el prestigio de la reunión.

Ante el árbitro señor T
r los conjuntos se coloca
la siguiente forma:

Audax Italiano.—

Yacoponi
Anglada D. Fruttero
Corte E. Anglada C. Fru
Bollo
Manni Yacoponi

Iglesias O A.
Cruz Roatti
Quevedo Callejas
Baraona Rodríguez
Zárate

Los invitados

Han sido especialmente
a es reunión los miembros
Comisión Nacional de
Física, señores Jorge
maz, Héctor Arancibia Laso,
Torreblanca, Francisco
Echeverría, los directores
tigua Confederación Chilena
portes, de la Federación
Ball de Chile y de las Ligas
lladas al Consejo Local.

Prestigiarán los lances la
sentación parlamentaria de
distinguidas familias de nuestra
ciedad.

El precio de las localida

El Consejo Local, con
acuerdo y a pesar de
hacer frente a fuertes
fijado el valor de las entradas

Sr. A ORTIZ, guardavalla
elenco local

la siguiente forma:
Entrada general, $ 1.
Tribunas, $ 2.
Tribunas reservadas, $

El Estadio

La autoridad policial ha
to todo lo necesario para
tio de la fiesta reuna todas
modidades del caso.

Las tribunas especiales
tado sur han sido techadas
tribunas del fondo ampliadas
bos costados, con capacidad
cinco mil personas.

Como saben nuestros lectores
Estadio está ubicado en la A
Cumming, al llegar al río Ma
siendo por lo tanto el camp
portivo más central de Sant

La locomoción

Habrá un servicio especial
comoción que partirá desde
Pablo frente al Mercado,
tranvías como de ómnibus.

LOS DIRIGENTES DE LA EMBAJADA DEPORTIVA DE TALCA DURANTE SU VISITA A NUESTRO DIARIO

LA VELADA DE HOY EN LA LIGA OBRERA

EN EL SALON-TEATRO DE LOS ARTESANOS, REPARTIRA SUS PREMIOS

La Sociedad Artesanos La Unión será esta noche el punto de reunión de los deportistas de esta capital, como igualmente de provincias, ya que la Liga de Talca ha sido invitada por esta corporación a este acto para la repartición de premios de la Liga.

Esta prestigiosa entidad, que gracias al esfuerzo desplegado por sus dirigentes figura entre las primeras por su organización y disciplina, ha llegado al final de la temporada y como un ejemplo que le honra será la primera corporación que va a repartir sus premios.

Numerosas instituciones han sido invitadas a dicha fiesta y una vez más el directorio nos encarga repetir que las personas que no hayan recibido oportuna invitación se den por invitadas o sean los presidentes de las Ligas congéneres como igualmente los redactores deportivos.

Damos a continuación el programa:

Primera parte

1.o Obertura por la orquesta.
2.o Recitación por el señor H. Cáceres.
3.o Pieza en guitarra por el señor Linin Silva.
4.o Amor de madre, por el señor R. Meza.
5.o Discurso por el presidente de la Liga Obrera, señor Carlos Acuña y repartición de premios.

Segunda parte

1.o Obertura por la orquesta.
2.o Subirá a escena la chistosa comedia, en un acto y en prosa de Eduardo Lustono, titulada "Basta de suegras", con el siguiente reparto:
Luisa, señorita Yolanda Virano.
Doña Margarita, señorita Margot Mariangel.
Federico, señor H. Cáceres.
Osorio, señor R. Meza.
Don Luciano, señor R. Medina.

Tercera parte

Gran baile social con orquesta. Habrá un espléndido bufett.

EN LA CANCHA DEL MAESTRANZA ATLETI

EL LANCE DE HOY ENTRE EL MAESTRANZA Y EL F DICION LIBERTAD

Entusiasmo ha despertado la reunión deportiva de esta tarde en la cancha que el Maestranza posee al final de la calle Exposición, cuya base la constituye el encuentro entre el Maestranza Atlético y F. Li-

sometidos a un riguroso entrenamiento, por lo que será difícil predecir el resultado de esta contienda.

El preliminar estará a cargo de los II equipos.

De los jugadores sería prematuro advertir cuál es mejor, pues todos son bastante conocidos de nuestro mundo deportivo y han tenido brillante actuación en la presente temporada; sin embargo señalamos con el importante papel que siempre desempeñan Paredes, D. Arellano, Acuña, Correa, por parte del Maestranza, como también los del Fundición Libertad, tales como Cataldo, Muñoz, Briño y Escudero, etc., lo que unido a los jugadores restantes, hacen un equipo de primer orden.

A las 2 1|2 P. M., serán llamados al field por el árbitro señor C. Tagle, los equipos del preliminar.

Finalizado el preliminar, entrarán a la cancha, llamados por
bitro señor Luis Roatti,
guientes jugadores que tendrá
cargo la partida de fondo:

Fundición Libertad

Cataldo
Muñoz P. Carreño
Briño T. Carrasco Escud
Reinoso M. Silva (cap) Ma
L. Carrasco H. Fe

O

Araya V
Calvo Correa
H. Baeza Baeza Cu
Acuña Córdova (cap.)
Paredes

Maest

Habrá un buen servicio de
moción por la calle Exp
desde la Plaza Argentina.

El orfeón de la Maestranza
nizará esta reunión.

Regalos

Pase usted a ver el gran surtido de

NOVEDADES

recién llegado.

Objetos de arte

de mármol, bronce, biscuit y terracota.
MARCOS Y MEDALLONES DE BRONCE. — TARJETAS POSTALES JOCOSAS

Juegos de sociedad, nuevos
Tinteros de fantasía
Libros y juegos para niños

Grabados al agua fuerte, etc., etc.

LA ANTIGUA LIBRERIA

355 Ahumada 355

DESCOLORINA

Unico producto económico, para desteñir en casa, toda clase de tejidos, sean lanas, sedas, algodones o sus mezclas. Las telas negras sobre todo, quedan listas para reteñirlas inmediatamente, en cualquier color de moda.

Pedidos por mayor a su único Agente para Chile.

RUDOLF GOECKE

Casilla 980. — Valparaíso

Direccion General de Impuestos Internos

PROPUESTAS

Se piden propuestas públicas para la provisión de cuarenta mil litros de metileno, tipo de la Regis Francesa, para la desnaturalización de alcoholes.

El metileno debe ser exclusivamente de producción nacional.

Las propuestas se recibirán y abrirán en la Dirección General de Impuestos Internos el día 2 de Enero próximo, a las 14 horas.

Bases en la misma Dirección.

LA DIRECCION.

Tiña Ud. en Casa

CON

ANILINAS "CORONA"

de Brauns que son legítimas alemanas.
30 lindos colores, ofrece:

BOTICA ALEMANA
R. NARVAEZ C.

BRASIL esquina ROSAS

Estómagos dilatados,
cos, digestiones difíciles,
estómagos adoloridos,
medio seguro, tomando

ELIXIR REDUCTO

Bicicletas PEUGEOT

Peugeot
PARIS (France)

triunfantes en el Campeonato del Mundo en Zürich.

Bicicletas "Davy-Peugeot"

de turismo, para caballeros, señoritas y niños.

Bicicletas "Raleigh"

muy elegantes, para caballeros y señoras.

Bicicletas "Excelsior"

para niños.

Velocípedos. Cochecitos de guaguas

Motos "Triumph", ganadoras de las Doce Horas.

Motos "Peugeot", ganadoras este año del "Grand Prix de France", Grand Prix de San Sebastián, Gran Prix de Suiza, Grand Prix des Nations en Italia, Grand Prix de España, recorriendo en Sitges 350 kilómetros a la estupenda velocidad de 126 kilómetros por hora con motor de 3 1|2 HP., y en competencia con las mejores marcas europeas y americnas.

Sin más comentarios!

AGENTE:

JULIO HAMEL

DELICIAS 1932.—SUCURSAL: MONEDA 833

SASTRERIA MACK

MONEDA 1031, ENTRE AHUMADA Y BANDERA

Avisa a su distinguida clientela y al público en general, que recibirá trabajos únicamente hasta el SABADO 22 DEL PRESENTE, que sean para fines de año.

Recibió nuevo surtido de Verano. Admito hechuras.

NOTABLE CORTADOR EXTRANJERO

Sección especial para niños, atendida por un cortador especialista en este ramo.

FONOLAS PATHE

AGENCIA GENERAL EN CHILE. — AHUMADA 345, ESQ. PASAJE MATTE

Ultima Creación

PATHEPHONE PORTATIL

En la construcción de esta máquina se ha estudiado el modo de facilitar su transporte lo más cómodamente posible.

Enteramente forrada y premunida de un departamento para 12 discos. constituye el aparato ideal para viajes.

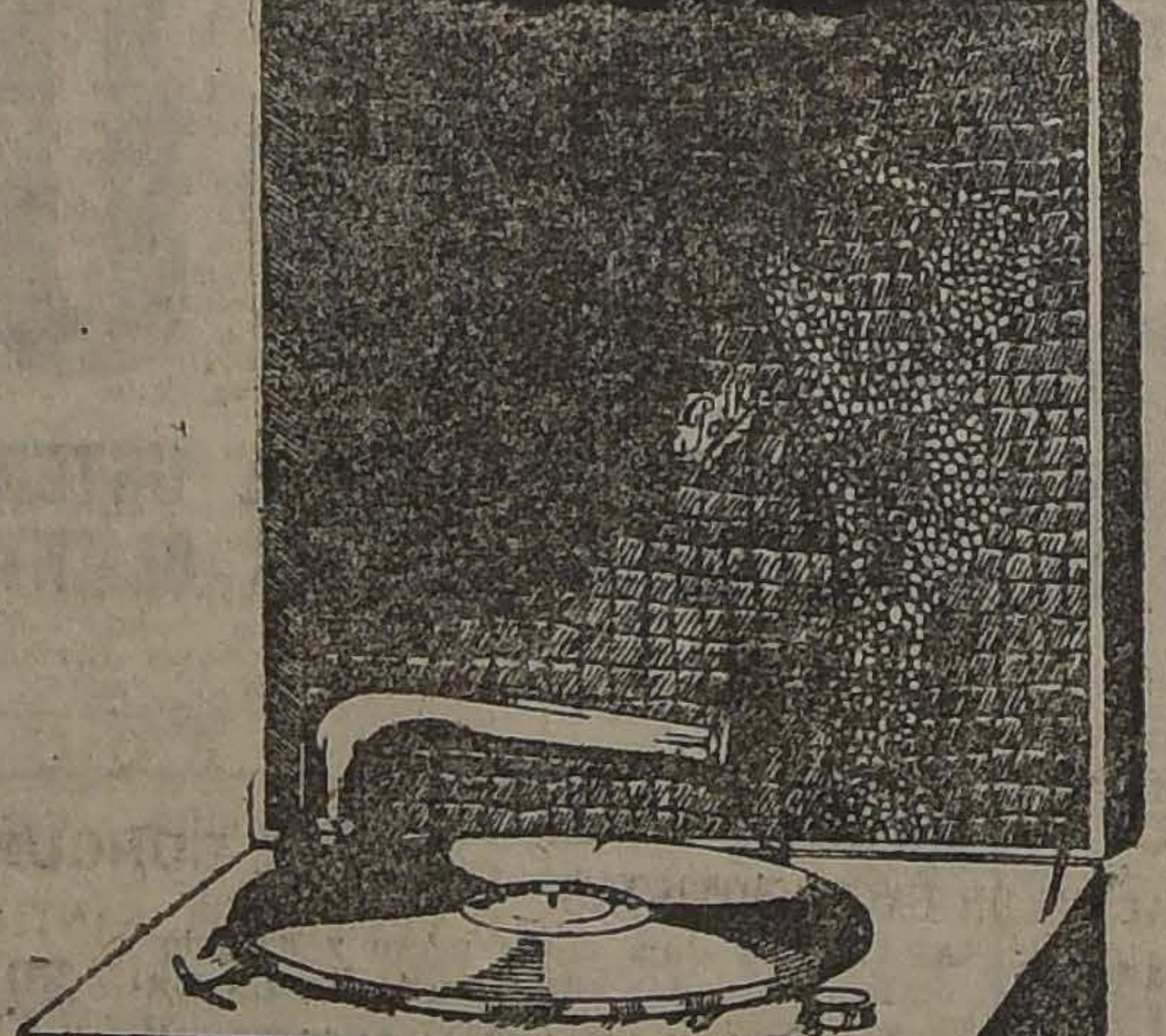

Pathephone abierta

El precio módico del Pathéphone Portátil lo pone al alcance de todos

La Casa Pathé acaba de recibir el famoso "PATHE BABY", el biógrafo por excelencia para el hogar.

$ 325.-

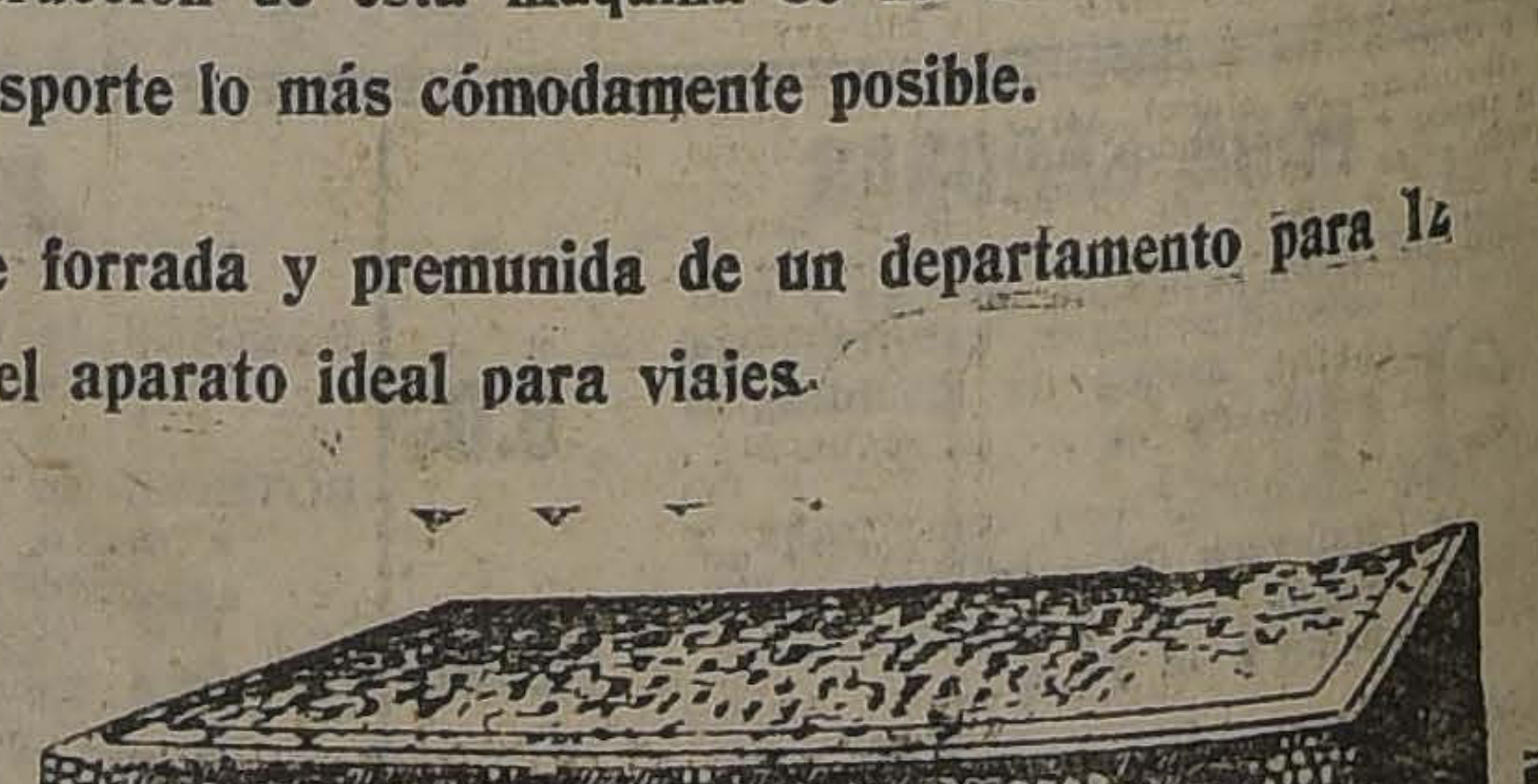

Pathephone cerrada.

LA REUNION DE HOY EN LA FEDERACION ATLETICA DE CHILE

SE INICIARA A LAS 2.30 P. M. EN LA POBLACION NUEVA ESPAÑA, LA CISTERNA

INTERVENDRAN MAS DE 60 COMPETIDORES EN REPRESENTACION DE 12 CLUBS. — INTERESANTES COMPETENCIAS DE ATLETISMO Y DE BOX

A las 2.30 P. M. de hoy se iniciará en la Población Nueva España, La Cisterna, el gran torneo de atletismo que ha organizado la Federación Atlética de Chile.

En nuestro mundo deportivo, la realización de esta fiesta ha despertado extraordinario entusiasmo, lo que hace augurar a la fiesta deportiva el más completo éxito.

El interesante y variado programa preparado, que dimos en nuestra edición de ayer, se cumplirá en todas sus partes. En lo que corresponde a nuestros aficionados, todos esperan el momento para actuar en las competencias y poner a prueba todas sus energías.

La reunión de hoy será dedicada en honor del señor Martín Ruiz, entusiasta colaborador del Pietro Dorando, que regresó hace poco de Europa, a donde fué a principios del año en curso en viaje de turismo.

En las carreras parte más de sesenta de nuestros más destacados campeones para las jornadas de fondo, medio fondo y también de velocidad.

El orden de las pruebas y los premios serán los siguientes:

Cien metros: 1.º Medalla artística de plata, 2.º Un jersey obsequio del señor Teófilo Sánchez. Se encuentran anotados ocho corredores.

Mil seiscientos metros: 1.º Medalla de oro y plata donada por el señor Dámaso Ruiz, 2.º Medalla de plata y 3.º Medalla de plata. Hay anotados diez competidores.

Cinco mil metros: 1.º Una máquina fina de afeitar con sus útiles y estuche, obsequio del señor Raimundo Ruiz; 2.º Medalla de plata donada por el señor Juan de la Cruz Moraga, y 3.º Medalla de plata donada por el señor Luis H. Castro. Hay once inscritos.

Carrera media Maratón: 1.: Un reloj y tintero artístico de bronce, gran premio; 2.º Una cigarrera artística de plata, obsequiada por el señor Martín Ruiz; 3.º Medalla de oro y plata, obsequio del señor Francisco Ruiz; 4.º Medalla de oro y plata; 5.º Medalla de plata, obsequio del señor José L. Fuenzalida. Hay diecinueve inscritos.

Novecientos metros: carrera infantil. Hay cinco competidores anotados. El señor Eulalio Araya donará un lindo regalo al vencedor.

Cincuenta metros, carrera de señoritas: Se sabe que la señorita Margarita Lillo tiene ya dos competidoras en los 1,600 metros, donde intentan batir el record de 7 minutos 5 segundos 1|5.

Matchs de box: Waldemar Corbari y José Garrido, tres rounds; Enrique Vilches y Víctor Retamales, cuatro rounds; Juan Quiroga y Narciso Rojas, seis rounds.

Tendrán estos matchs medallas de plata, plata y oro y oro, respectivamente, premios donados por el señor Pedro García.

Los otros números, que son populares, también se efectuarán tomando parte competidores de La Cisterna.

Concurrirá a amenizar la tarde al aire libre, una banda de músicos contratada por el club organizador y como una demostración de despedida a la fecunda temporada de deporte pedestre efectuada en 1923, bajo la dirección de los entusiastas miembros de la Federación Atlética de Chile, Sección Santiago.

MEDIOS DE LOCOMOCION

Como lo informó nuestro colega "Los Tiempos" en su edición del Jueves pasado, tanto en La Cisterna como en el paradero Los [illegible] Injertados, habrá vehículos para trasladarse a la Población.

EL TRAYECTO DE LA MEDIA MARATON

Partirá la competencia de la media Maratón desde la Población, siguiendo la línea del carrito hasta La Cisterna, y después hacia la Escuela de Aviación y San Bernardo. En esta ciudad, los corredores tendrán que darle cuatro vueltas completas a la Plaza y regresarán por el mismo camino hasta el punto de partida, terminando la carrera con tres y media vueltas a la Plaza de la Población.

OBSERVACIONES A LOS CORREDORES

Para ponerse su ropa de deportes, los aficionados tendrán a su disposición el gran salón del Casino, donde podrán darse sus masajes.

REPARTICION DE PREMIOS

Los obsequios para los vencedores serán entregados al término de la reunión.

EL JURADO

El siguiente jurado tendrá a su cargo el control de las pruebas:

Miembros honorarios: los miembros del Consejo Directivo de la Confederación Chilena de Deportes.

Arbitro general: señor Armando Ibar.

Directores del torneo: señores Juan de la C. Moraga y Juan Corbari.

Cronometradores: señores José L. Fuenzalida, Roberto Sánchez y Antonio Creuz.

Jueces de partida: señores Luis Roatti y Manuel Pino.

Jueces de llegada: señores Pedro Smith, Wenceslao Doren, Raimundo Ruiz, Carlos Acuña, Agustín Peirano y Juan Gálvez Acuña.

Referee para las peleas de box: señor Roberto Sánchez, que será asesorado por dos ayudantes.

Las siguientes colectividades deportivas tendrán representación en este torneo: Pietro Dorando, Jean Bouin, Lautaro Atlético, Royal, Intimidad, Hans Kolehmainen, Enrique Magnere, Ursus, Benjamín Tallman, Viajante Atlético, Florencio Balmaceda y American Shoe.

EL MOMENTO DEPORTIVO ACTUAL

EXPOSICION QUE HACE A LOS AFICIONADOS DEL PAIS LA CONFEDERACION CHILENA DE DEPORTES QUE PRESIDE DON JORGE MATTE GORMAZ

La conjuración para destruir a la Confederación, legítima, de Deportes, se realizó anteayer en una sala del Instituto Superior de Educación Física, ante la Mesa Directiva de la Comisión Nacional de Educación Física, en ausencia del presidente Comandante Ewing, y con exclusión deliberada, de los demás directores de la Comisión, para que el acto fuera más censurable, y se procede a designar una nueva Confederación de Deportes, con lo cual queda producido un cisma total en el deporte de Chile.

Denunciamos ante el país a los responsables de este acto insólito y audaz, que no tiene la menor circunstancia de excusa, y cuya sanción pública no tardará en presentarse.

Una mayoría ad-hoc, que ignora en absoluto la organización de nuestros organismos directivos, sugestionada por ambiciones que no tuvo el carácter de dominar, decreta un Reglamento, y deliberadamente coloca a la Confederación de Deportes bajo la égida del Gobierno y logra obtener que el Gobierno le dé su aprobación con un Ministro dimisionario, sin que el Presidente ni el Ministro se hayan dado cuenta del alcance de ese reglamento, contra el cual esgrimió sus armas el director señor Arancibia Laso, por ser atentatorio el Reglamento a la libertad del deporte nacional, que en Chile ha vivido puro y libre sin aceptar jamás la imposición del Supremo Gobierno, a quien hay que hacerle justicia, de que jamás se ha mezclado en el deporte sino que lo ha auspiciado y estimulado como era su deber.

En el artículo transitorio, al parecer inocente, se fijan las ramas con derecho a votar, que por cierto son las de los cismáticos, y se excluyen casi tolas las afiliadas de nuestra Confederación. En ese artículo transitorio estaba escondida el arma fratricida que debía, si no matar, a lo menos dividir las fuerzas vitales de la juventud, que coopera con alma sana a la práctica de los juegos deportivos, que la preparan para la lucha de la vida.

El actual Presidente de la República, es un funcionario en quien se reúnen las mayores cualidades deportivas, y el país no puede pensar un sólo momento, que él haya tenido la intención de producir este cisma bajo su investidura moral, y conociendo como el país conoce, el alto espíritu cívico del Presidente, hay que deducir que él ha firmado el decreto sin medir sus consecuencias.

Los autores de la aprobación del Reglamento, que es la violación más flagrante de la independencia del deporte, aprobación verificada a golpes de mayoría, y sin oír a las partes interesadas, fueron los directores de la Comisión de Educación Física, señores Carlos Fernández Peña, Joaquín Cabezas, doctor Luis Vargas Salcedo, Alfredo Betteley y Jorge Díaz Lira, no obstante que el Presidente pedía que por cortesía se oyera al señor Arancibia Laso, que reclamaba de Valparaíso la postergación de la discusión del Reglamento. Hubo un atropello de todo; se atropelló el decreto primitivo de la creación de la Comisión Nacional de Educación Física, que dice en sus artículos primero y cinco, que la Federación Sportiva de Chile con el nombre de Confederación Chilena de Deportes, será la institución jefe de todas las Federaciones; se atropelló, además, ese decreto y el Reglamento, en cuanto fija las condiciones que deben tener las instituciones afiliadas. Hubo atropello en dar derecho a votar a la Asociación de Football de Valparaíso y la Federación de Box, pues, podemos probar que no tienen el 75 o|o de los clubs o socios. Emplazamos públicamente a la Comisión a que lo pruebe. Hubo atropello del decreto orgánico de creación de esa Comisión, porque la Comisión da derecho a votar, entre otros, al Aero Club, que no es Federación; igualmente a la Federación de Deportes Náuticos, que no existe, ya que la Asociación de Water Polo tendría que ser una rama de los deportes náuticos.

Además, según el decreto primitivo, las Federaciones deben tener asiento en Santiago, y las que hemos indicado no lo tienen.

La Federación de Regatas debe tener su asiento en Valdivia y no en Valparaíso, porque en Valdivia se fundaron antes que en Valparaíso.

Nosotros hemos dado oportunidad para un arreglo y no se satisfacen los anhelos deportivos ni nada con los atropellos, que en las almas altivas no hacen el menor efecto.

Nuestras ramas afiliadas que son las más numerosas y con más elementos populares, las que reunen siempre el público más numeroso, acaban de dar un ejemplo de libertad y de unión, eligiendo sin coacción extraña ninguna, la nueva Mesa Directiva de la genuina y legítima Confederación de Deportes.

No necesitamos que se nos halague con las seducciones del dinero, que ya se está dando a manos llenas a una rama privilegiada, con desmedro de las demás, para hacer variar nuestro criterio que está inspirado en un alto interés deportivo, y no desconfiamos que las ramas que no conocen la potencialidad de las nuestras, vengan a nosotros después de conocer sus errores. El error es propio de la naturaleza humana y nada hay más noble que reconocerlo cuando se ve que se ha procedido por un acto involuntario de nuestra conciencia.

Hemos propuesto que sea árbitro de nuestras dificultades el Comandante Ewing, presidente de la Comisión de Educación Física, porque no está en la mayoría parcial y abanderizada, de que hemos hecho mención, y ahora nos permitimos también proponer como árbitro al señor Presidente de la República, que dictó el decreto de creación de la C. de E. F. El Presidente de la República tiene tanto amor al deporte que es de afirmar que no negará este sacrificio a la juventud chilena, cuyos intereses representamos.

Si el señor Alessandri tuviere motivos para excusarse, declaramos que volvemos a proponer al Comandante Ewing como árbitro inapelable.

Si nuestras buenas intenciones no fueren interpretadas como ellas se merecen, dejamos que la conciencia del país juzgue nuestros actos y los de nuestros adversarios.—**El Directorio General de la Confederación Chilena de Deportes".**

Liga Infantil de Foot-Ball

Hoy, a las 9 1|2 A. M., en "El Mercurio" celebrará esta institución una sesión de Consejo para efectuar la clausura de la presente temporada, elegir nuevo directorio y repartir los premios.

ASOCIACION DE ARBITROS DE CHILE (Sección Santiago).— Con mucho entusiasmo ha seguido preocupándose esta institución de la fiesta que tiene en perspectiva.

Cuenta ya con la aceptación de la Liga Metropolitana, Asociación de Football de Santiago y Liga de Santiago, de manera que en breve nos será dado ver a los referées oficiales y aspirantes, compitiendo con los directores y consejeros de las instituciones ya nombradas.

Sin embargo, debido a la solicitud de algunos referées y aspirantes, y también que hoy se realizarán partidas entre-ciudades, el Directorio de la Asociación ha acordado postergar su original y hermosa reunión para el Domingo 23 del actual.

Tendremos al corriente a nuestros lectores de todos los detalles de ella.

EN LA CANCHA DE LA METROPOLITANA.—Hoy en la tarde se efectuarán dos lances de interés.

El Unión Sta. Elvira, clasificado ganador de la serie B. de la segunda división, que el Domingo pasado venció al Gath y Chaves, que a su vez se clasificó ganador en la serie C., le corresponde medirse con el Ferrocarrileros, vencedor en la serie paralela A., de donde debe resultar el campeón de la segunda división "Alejandro Acosta", el que como estímulo obtendrá una copa y once medallas de plata para el ganador y once medallas de plata para el que ocupe el segundo lugar.

En las filas de estos clubs militan buenos elementos y que forman conjuntos muy homogéneos.

El árbitro señor Carlos Tagle ha sido designado para dirigir este encuentro, el que llamará a los equipos a las 4.30 en punto.

A primera hora, igualmente, deben medir sus fuerzas, los vencedores de las series paralelas A. y B. de la tercera división, el Wellington II y Unión III, respectivamente, cuyo ganador quedará para la final, el que disputará el primer lugar de la división con el Maestranza II. Arbitro para este match fué designado el aspirante a referee señor Ernesto Romero, quien llamará a los cuadros a las 3 en punto.

CLUB DEPORTIVO BARCELONA.— Los socios de las diferentes secciones de este club se reunirán hoy a las 9 A. M., en Chacabuco 59 con el objeto de practicar en su cancha, sus respectivos deportes. El Directorio ha tomado varios acuerdos y disposiciones, con el objeto de dar mayores facilidades para la buena organización del Club.

BASKET-BALL

El campeonato interno de la Y. M. C. A.

LA MANIFESTACION DE ESTA TARDE

Hoy se efectuarán en la cancha de los jardines infantiles, Alameda esquina Brasil, las penúltimas partidas por esta competencia.

A las 7 A. M. jugarán los excelentes conjuntos Kaimanes v. Pumas, ante el árbitro señor Hugo Grassi.

A continuación, 9 A. M., jugarán los equipos Hércules y Atlas, los cuales dado el estado de preparación y el entusiasmo de sus componentes, jugarán una partida emocionante y no exenta de combinaciones científicas.

Como última partida entrarán al field, a las 9 A. M., los equipos Tigres y Atlas, a dirimir supremacías. El Tigres, que ha tenido una excelente actuación en este campeonato y que se perfila como el posible ganador, no dejará en esta ocasión de llevarse los honores del triunfo; por su parte, el Arauco presentará ruda lucha a fin de obtener la victoria.

El comité de basket ball de la Asociación ofrecerá esta tarde en los comedores de su local una manifestación de aprecio y compañerismo al primer equipo de la Y. M. C. A., compuesto de los siguientes jugadores: F. Lindon (cap.), B. Pincus, T. Villagra, J. Díaz y Juan Urzúa. Este conjunto en el presente año se clasificó campeón de la ciudad de Santiago en la competencia organizada por la Liga de Basket Ball.

Los adherentes pueden inscribirse en la secretaría, Alameda 1312, en donde se reciben hasta las 4 de la tarde. La manifestación se efectuará a las 5 P. M.

SANTIAGO RANGERS I Y II CON MIRAFLORES I Y II.— Hoy se llevará a efecto este importante encuentro deportivo en la cancha que el Gath y Chaves posee en Los Leones.

La reunión dará comienzo a las 2 P. M., con un campeonato atlético, en competencia de valiosos premios.

A las 3.30 se jugará el match de foot-ball que servirá de preliminar netre los segundos teams, ante el árbitro señor A. Parodi.

El lance de fondo entre los primeros elencos por la competencia de un trofeo donado por el señor José Rosetti y 11 medallas de plata por el señor Fco. Troncoso L., ha sido designado árbitro el señor Francisco Jiménez.

Ambos cuadros cuenta con muy buenos elementos, por lo que promete resultar una brega muy interesante y del agrado de los admiradores de ambos clubs.

Los tams que actuarán son los siguientes:

Rangers I:

Vergara, Germain, Olivares, Gómez, Mardones, Palomera, Alvarez, Laval, Muñoz, Flores, Chaves, Premaleta, Saretti.

Miraflores I.— Fuentes, Meza, González, Chacón, Olivares, Maldonado, Morales, Espinosa, Fariña, García, Carvajal.

CLUB CICLISTA LIBERTAD MAIPU. — 13.º aniversario social. — Hoy se dará término al programa de fiestas en celebración del 13.o aniversario. Se servirá en la Quinta La Ramada un almuerzo, y durante el día se desarrollará un interesante programa deportivo.

La partida de la carrera de fondo será a las 7 A. M., en punto.

La Estudiantina Esmeralda amenizará el acto.

CONSTITUCION I F. C. v. CHILE ATLETICO F. C.—Hoy, a las 4 P. M. se llevará a efecto en la cancha del Barcelona F. C. situada en San Pablo, ex-Velódromo Cóndor el gran encuentro final del campeonato especial de la Liga Obrera de Football, entre los primeros cuadros de estos clubs, ante el árbitro señor R. Canales. Servirán de estímulos para este encuentro el trofeo Patronato San Ramón y un busto de bronce al equipo vencedor y una medalla de plata y diploma para el equipo perdedor, donadas por la Liga Obrera y don Erasmo Vásquez, respectivamente.

LUIS MANDUJANO I y II v. LA LOMA I y II F. C., DE MACUL. — Hoy se efectuarán en Macul estos lances amistosos y los segundos cuadros jugarán a las 3.30 P. M. y los primeros a las 5 P. M.

MARRUECOS II v. WANDERER F. C.—Hoy tendrá lugar en el vecino pueblo de Marruecos un amistoso entre estos equipos. La partida, que promete ser interesante, se desarrollará en la cancha el Recreo, que posee el primero de los nombrados.

Como preliminar jugarán el tercero y segundo quipos de los mismos clubs.

BOGOTA F. C. v. LUSITANIA ATLETICO II.—Hoy se efectuará el encuentro entre estos dos cuadros, en la cancha el Carmen, a las 9 A. M.

DEPORTIVO DE GIORGIS I v. LLULL HNOS. I.—Hoy, a las 5 P. M., en la cancha Unión Americana, que la Liga Obrera posee en el Parque Cousiño, ante el árbitro señor Víctor Pozo.

TURBINA I y II v. SPORTIVO ECUADOR I y II F. C.—Hoy, en la cancha del primero, en la vecina comuna de Maipú, se jugarán este amistoso, a las 3 P. M.

Los miembros del Sportivo partirán de esta ciudad, a las 3 P. M. de la secretaría, Ecuador N.o 4479.

DEPORTIVO FLAMENGO versus ANDRES EBNER F. C.—Hoy, a las 3 P. M. se llevará a efecto el match amistoso que han concertado estos clubs del barrio Independencia, en la cancha Avenida Panteón 1100.

Dado el entusiasmo que reina entre los socios de estas dos instituciones, la reunión promete un gran éxito.

Los jugadores que actuarán por el Flamengo serán los siguientes: Orellana, Guajardo, Varas, Valdés, Poblete, Morales, Alvarez, Núñez, Díaz, Campos, Tamayo e Ibáñez (cap).

SANTA ELENA I y II v. EL PERAL I y II.—Estos amistosos se llevarán a efecto hoy en el vecino pueblo de los Quillayes. Por el entusiasmo que reina en ambos clubs, estos encuentros prometen ser muy interesantes.

El Santa Elena nos encarga recomendar la asistencia a sus jugadores, a las 12.30 P. M. en la Estación de Pirque con el fin de tomar el tren de 1.30 P. M.

A BENEFICIO DE LA SOCIEDAD ESPAÑOLA DE SOCORROS MUTUOS.—

En el Estadio de Santa Laura se verificarán en la tarde de hoy los encuentros amistosos anunciados entre los primeros y segundos equipos de los clubs Internado y Unión Deportiva Española, reunión organizada a beneficio de la Sociedad Española de Socorros Mutuos.

BAAB RECOLETA v. PATRIA Y HOGAR F. C.—Este meet amistoso se jugará hoy en la cancha del Magallanes, a las 4 P. M.

El señor Luis Cáceres ha donado una medalla de plata para el capitán del team vencedor.

Como preliminar jugará el Unión San Eugenio con Yungay, semi-definición de la reserva intermedia de la Liga Nacional.

GERMAN OELCKERS F. C. versus AMERICA DE RANCAGUA.— Por tren de las 8.30 A. M. se dirigen al vecino pueblo de Rancagua los jugadores del primero y segundo team del G. Oelkers de esta ciudad, para disputar el trofeo que obsequia el directorio del team santiaguino y una medalla para el equipo ganador del segundo.

WHITE STAR v. FIGARO.— Este amistoso se jugará hoy, a las 4 P. M., en la cancha San Eugenio.

CARLOS W. MARTINEZ v. SEÑALIZACION F. C.—Hoy se efectuará este amistoso en la cancha Escuela de Artes y Oficios a las 4 P. M.

UNION CORDILLERA v. MARRUECOS.—Lucido promete resultar el partido que sostendrán esta tarde los primeros cuadros de los clubs arriba nombrados, en competencia por la valiosa y hermosa copa Enrique Bottinelli, cuya posesión habrá de definirse en la presente oportunidad.

Además, tratándose de una lucha que será decisiva para la obtención del hermoso trofeo, fácil será presumir el despliegue de energías que desarrollará cada cual, a fin de imponerse y ganar terreno desde los primros instantes.

A las 4 P. M. y ante el árbitro oficial señor Luis Carvajal, los equipos se presentarán como sigue:

Marruecos

Jorquera
Tapia Pezoa
Morales Alfaro Valdenegro
Gagliardi Millar (cap) Miranda
Ramírez Cárter

O

Navarrete Pino
Pinto Valenzuela (cap) Henríquez
Toro Díaz Mosqueira
Guzmán Escobar
Catalán

Unión Cordillera

EXCURSIONISMO

LA EXCURSION DE HOY A APOQUINDO

ES ORGANIZADA POR LA FEDERACION DE EXCURSIONISTAS Y EXPLORADORES

Hoy se verificará la excursión que ha organizado la Federación de Excursionistas y Exploradores de Chile, correría que ha logrado despertar entusiasmo entre todos los elementos afiliados a esta colectividad dirigente.

EL SITIO DE LA EXCURSION

Es Apoquindo lindo paraje que dista diez kilómetros de la capital y que posee diversos sitios muy apropiados para acampar. El hotel posée una buena pileta para pruebas de natación en donde pueden los paseantes entregarse a las delicias de un agradable baño.

EL PROGRAMA

La partida ha sido fijada a las 6.30 A. M. desde la Avenida Vicuña Mackenna, esquina 10 de Julio. Una vez llegados al sitio de la excursión se procederá a un pequeña descanso, para en seguida dar comienzo al programa deportivo con las pruebas de natación. A las 11.30 A. M. se servirá el almuerzo por familias. Se advierte que el rancho es libre y se hará por familias. En la tarde habrá un programa de diversiones con poesías, música de vitrola y otras variedades. A las 3.30 P. M. se excursionará por los airededores. El regreso se hará a las 6 P. M.

LOS CUERPOS QUE INTERVENDRAN

Han enviado las inscripciones los cuerpos Jorge Matte, Hispano Americano, y Los Pirineos; algunos de ellos advirtiendo que por circunstancias especiales no concurrirán todos sus asociados.

LOS JEFES DE LA EXCURSION

Los excursionistas que concurran irán a cargo de la Comisión de Excursiones compuesta por el presidente de la Federación, señor Manuel Pino y por los señores Carlos Valdivieso, Francisco Pérez G., Pablo Ainzúa y Luis Pezoa.

CUERPO DE EXPLORADORES CAUPOLICAN. — A las 3 P. M., de hoy, se efectuará en Los Campos de Sports de Ñuñoa el tercero y último torneo atlético interno, con que se clausurará la temporada atlética del presente año.

El programa de pruebas que se desarrollará es por demás interesante contándose en todas ellas con un buen número de competidores. El presidente honorario de la colectividad señor don Enrique Mall Kopp, ha donado para esta competencia un interesante trofeo, además la institución ofrecerá tres premios que servirán de estímulo a los tres atleta que ocupen los primeros puestos.

CUERPO EXCURSIONISTAS CHILE-ESPAÑA. — Cita a sesión extraordinaria para mañana a las 8 1|2 P. M., a todos los socios esta institución.

CUERPO DE EXPLORADORES MAGALLANES. — Para mañana Lunes a las 9 P. M. en Bandera 657, se cita a junta general a todos los miembros de este cuerpo, para tomar acuerdos sobre el torneo atlético combinado y última excursión del año.

Termas de Chillán
LAS MEJORES DEL MUNDO
Sus fuentes son las que poseen la mayor cantidad de RADIUM que se conoce.
Curan todas las enfermedades.
YA ESTAN ABIERTAS
Con todos sus servicios completos mejorados. Dirigirse a ellos cuanto antes.
PIDA DATOS A CASILLA 16
Chillán

Usted es culpable si su hijo se encuentra en estado de inferioridda, a causa de debilidad, palidez, anemia, falto de memoria, porque con
YODARSIL
puede darle inteligencia, fuerza y alegría.

Arriendos
Dos espléndidas casas, situación inmejorable, gran hall, 6 dormitorios Canon $ 1,500.
Cerca de Plaza de Armas, 2 casas en bajos, con hall, 7 y 5 dormitorios. Canon $ 1,100 y $ 800. Cerca de Alameda central casa en bajos; gran hall muchas comodidades. Canon $ 800. En altos igual situación, hall, 6 dormitorios. Canon $ 800, con garage, 900 pesos.
Luis A. Señoret Silva
BANDERA 73 — OFIC. 21

Outing
Outing

Para la Pascua y el Veraneo
EL FONOGRAFO PORTATIL MAS PERFECTO QUE HAY EN EL MUNDO
OUTING
Toca toda clase de discos con claridad y potencia extraordinarias :: Equipado con un Magnífico Album para 12 discos :: Tiene cuerda para 4 discos y platillo para discos grandes, pudiéndose tocar también .Discos .Pathé sin cambio de piezas
TODO EN UN SOLO EQUIPO LIVIANO, ELEGANTE Y BARATO, ANTES DE RESOLVER SU COMPRA VISITE
CASA CESAR RAU - Ahumada 31
UNICOS AGENTES PARA CHILE

LOS ENCUENTROS OFICIALES DE HOY

ASOCIACION DE FOOT-BALL DE SANTIAGO

PARTIDAS	CANCHAS	HORAS	ARBITROS	DIRECTORES
Copa Arauco				
Guacolda II con Badminton II ..	Badminton	4. P. M.	Lizardo González	Segundo Lillo
Copa Miguel Blanco				
Guacolda III con Badminton III ..	Badminton	2.30 P. M.	Manuel Moreno	Segundo Lillo

LIGA METROPOLITANA DE DEPORTES

División Alejandro Acosta				
Unión Santa Elvira I con Ferrocarrileros I	Metropolitana	4.15 P. M.	Carlos Tagle	Leyton
Tercera División				
Unión II con Wellington II	Metropolitana	3 P. M.	Roberto Aguirre	Leyton
Segunda División (Serie C)				
Green Cross II con Star Valparaíso II	Metropolitana	10 A. M.	Oscar Olivares	Troncoso

LIGA NACIONAL DE FOOT-BALL

Reserva Intermedia	Magallanes	2.30 P. M.	Oscar Rojas	Martínez y Luque

CICLISMO

A BENEFICIO DE LA LIGA P. DE ESTUDIANTES POBRES

LAS GRANDES CARRERAS DE HOY EN EL VELODROMO DEL CLUB BARCELONA

En la tarde de hoy se verificará en el Velódromo del Club Barcelona, ubicado en San Pablo 4848, el interesante torneo organizado por el señor Erasmo S. Vásquez C., a beneficio de la Liga Protectora de Estudiantes Pobres.

El programa es extenso y variado y de seguro tendrá un lucido desarrollo, atendiendo a las numerosas inscripciones en cada una de las pruebas.

EL TORNEO CICLISTA

Las pruebas ciclistas se desarrollarán en el siguiente orden:

Primera carrera, 800 metros, infantiles. — Un medallón ciclista, señor J. Rafael; dos medallas, señor J. Poblete; prendedor de corbata, señor El Viejo; una linterna de bolsillo, señor J. Abeleida.

Segunda carrera, 2,400 metros, 3.1 categoría. — Un forro Michelin, señor J. Hamel; una cámara de bicicleta, señor A. Friedeman; una cigarrera de metal empavonada, La República.

Tercera carrera, 3,200 metros, 2.ª categoría. — Copa Fábrica de Tejidos El Cóndor, 1|3 para el Club.— Un par zaaptos para ciclista, señor J. Dalgalarrando; prendedor oro para corbata, con piedra verde, La Riojana; una cámara de bicicleta, señor A. Friedeman.

Cuarta carrera, 5,200 metros, 1.ª categoría. — Definición Copa Comercio, entre los clubs Ibérico y Centenario.

Quinta carrera, 1,200 metros, para señoritas. — Prendedor filigrana de plata con camafeo, señor A. Robles; prendedor con perlitas, El Indio; colgante, pulsera y prendedor de plata esmaltado, señor C. Colosis; joyero de metal, señor A. Vargas; una guitarra alemana, señor C. Friedeman.

Sexta carrera, 3,200 metros, 3.ª categoría. — Copa Gath y Chaves, 1|3 para club, ganada por puntos. —Un bastón con aplicación de plata, Espejo Hnos.; útiles de tocador, Joyería Molina; un cinturón fino, señor J. Palau.

S.tima carrera, 4,800 metros, 1.ª categoría. — Copa Fernando Subercaseaux, 1|3 para club. — Un reloj pulsera, La Cruz Blanca; una navaja de afeitar y una taza de metal con hisopo, señor L. Martínez; una navaja de afeitar, Mercería Londres.

Octava carrera, 10,400 metros, campeones. — Copa Municipalidad, 1|3 para club. — Un reloj pulsera niquel, F. Schult; un prendedor forma dos raquets, de oro, La Riojana; un cortapluma cacha marfil, señor B. Lozano.

EL MATCH DE FOOTBALL

Para dar mayor realce a esta fiesta de beneficencia, entre la cuarta y quinta carrera, la Liga Obrera de Football jugará la definición del campeonato por el trofeo Patronato de San Ramón, entre los equipos Chile Atlético y Constitución.

Además del trofeo mencionado se disputará una hermosa estatua donada por el señor Erasmo S. Vásquez C., que será para el club del equipo ganador. Para el capitán del equipo vencido, regala el señor Vásquez una medalla. Se jugarán veinte minutos.

Damos a continuación la constitución de los equipos que actuarán en este interesante match.

Chile Atlético: L. Jara, J. Durán (cap.), A. Rey, M. Bermúdez, Maulén, R. Guzmán, R. Medina, Mariángel, S. Peña, L. Ortiz, P. Aceituno. Reservas: Meza, Alegría y Suárez.

Constitución F. C.: Quinteros, Magaña, Colombo, Ruiz (cap.), Gutiérrez, García, Moyano, Torres, Vidal, Castro, López. Reservas: Moya, Clavero y Mateluna.

EL JURADO

El jurado que controlará el torneo, es el siguiente:

Presidentes: señores Jorge Matte Gormaz y José Alfonso.

Comisión de honor: Mesa directiva de la Liga Protectora de Estudiantes Pobres, miembros de la I. Municipalidad de Santiago y señores Fernando Subercaseaux, Carlos Vieira y redactores deportivos de la prensa.

Comisarios generales: señores Erasmo S. Vásquez C. y Alberto Davidson B.

Jueces de partida: señores Alberto Caffi y Erasmo S. Vásquez C.

Jueces de llegada: señores Fernando Schuz, Julio Hamel, Félix Larios, Francisco Valdés y Augusto Saavedra.

Cronometradores oficiales: señor Gabriel Leiva y ayudantes.

Jueces del departamento de corredores: señor Emilio Gonzáles y ayudantes.

Jueces de cancha: señores Armijo, del Royal; Olea, del Cóndor; Sanz, del Barcelona; Robles, del Arco Iris; Carrasco, del Internacional.

Anunciadores: señores Carlos Arancibia y Francisco Jullet.

Ayudantes: señores N. Otero, del Centenario; Muñoz, del Mundial; Salinas, del Chacabuco; Lasalle, del Chile; Viel, del Centenario.

Boleteros: René y Fernando Vásquez.

BANDA DE MUSICOS

Amenizará la reunión una banda militar.

SERVICIO DE LOCOMOCION

Desde la 1.30 P. M., funcionará un servicio especial de locomoción, tanto de tranvías como de ómnibus.

EQUITACION

EL CONCURSO HIPICO DE HOY

LO VERIFICA EL SANTIAGO PAPERCHASE CLUB A BENEFICIO DE LA CRUZ ROJA DE LAS MUJERES DE CHILE Y EN LA QUINTA NORMAL

Durante el día de hoy se verificará en el Picadero de la Sociedad Nacional de Agricultura, el concurso hípico organizado por el Santiago Paperchase Club, a beneficio de la Cruz Roja de las Mujeres de Chile.

Intervendrán en las competencias los más aventajados cultores de la equitación de todos los clubs de Paperchase de la capital y de los Regimientos montados de la guarnición.

Los premios, como una manifestación de simpatía hacia la institución beneficiada y con el espíritu de contribuir al fomento del deporte hípico, han sido donados por las siguientes personas y casas comerciales: don Marcial Martínez de [illegible], don Aquiles Vergara Vicuña, don Pedro Marín Alemany, Club de la Unión, The Club House, Banco Anglo, Santiago Paperchase, Gath y Chaves, Morrison y Cía., Fratelli Castagneto, Weil y Cía., Fundición Libertad, Callis Hnos., Jorge Müller, Oscar Diener, Alejandro Walker y Grimm y Kern.

EL PROGRAMA

El programa se desarrollará en el siguiente orden:

Primera prueba.—A las 9½ A. M.

Competencia militar, recorrido sobre 5 obstáculos para oficiales de los Regimientos del Ejército, en caballos de su propiedad o de sus respectivos Regimientos. Dos jinetes para cada unidad.

Segunda prueba.— Competencia de Paperchase

Recorrido sobre 5 obstáculos para socios de los clubs de Paperchase, en caballos de su propiedad o de sus respectivas instituciones.

Tercera prueba.— Competencia de Juniors

Recorrido sobre 4 obstáculos para socios civiles y militares de clubs de Paperchase, en caballos de sus instituciones que no hayan sido premiados en otras competencias. Dos jinetes por club.

A LAS 2½ P. M.

Cuarta prueba.— Premio Santiago Paperchase.— Recorrido sobre 4 obstáculos para alféreces de la Escuela Militar, aspirantes a oficiales y alumnos de Establecimientos de Instrucción Secundaria, en caballos que no hayan sido premiados en otras competencias.

Quinta prueba.— Campeonato de 1923.— Recorrido sobre 7 obstáculos para los tres premiados en cada una de las dos primeras pruebas de la mañana. El vencedor obtendrá el título de campeón de 1923.

Sexta prueba.— Campeonato de salto alto para todo competidor.

Intervendrán los siguientes señores Teniente Eduardo Yáñez, en "Zocalona"; Raúl Balmaceda, en "Zonzo"; Gabril Rojas, en "Zarzo"; Hernán Vial, en "Chincol" y don Ricardo Lemus, en "Fierabrás".

Setima prueba.— Postillón Race.—Recorrido sobre 5 obstáculo, para todo competidor. Una pareja por cada clubs o Regimientos.

ATLETISMO

CENTRO SPORTIVO ATLANTIDA. — Por el fallecimiento de la señora Josefa Daljes v. de Pau, madre del presidente y secretario del Santiago Atlético, señores Julio y Alfonso Pau, este centro acuerda:

1.o Enviar una nota de condolencia a la familia y al club de los socios afectados.

2.o Suspender el campeonato anunciado para hoy, por estas instituciones, hasta al próximo Domingo.

CITACIONES

Remington F. C.—Junta general para hoy, a las 10 A. M., en Martínez de Rozas 2048.

Morning Star F. C.—Junta general para hoy a las 9 A. M., en la secretaría Independencia esq. de Lastra 306.

Se sesionará con el número que asista.

Almirante Simpson F. C.— Junta general para hoy, a las 10.30 A. M., en Toesca 2031, casita 8.

Tabla: Fijar fecha para la partida con San Miguel F. C. de Paine; fijar fecha campeonato interno; y fijar fecha elección nuevo directorio.

Orompello F. C.—Junta general para hoy, a las 10.30 P. M., en San Pablo 1773.

Deberán asistir los señores J. Bravo y A. Cabrera.

EL FESTIVAL DE HOY EN PEÑAFLOR

LA CLAUSURA DE LAS CLASES ESCOLARES DEL PRESENTE AÑO EN LA ESCUELA RACIONALISTA

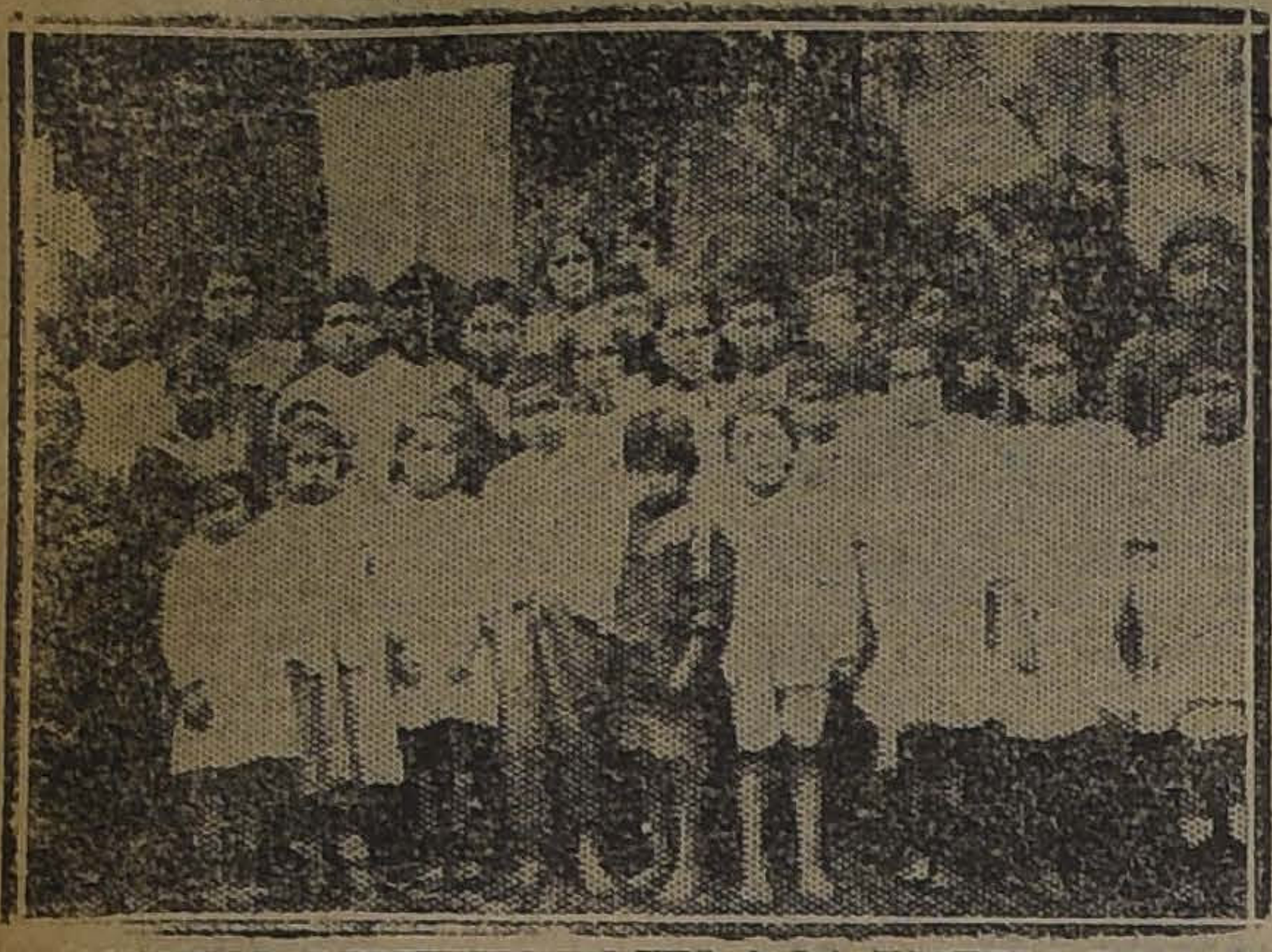

LOS ALUMNOS PERTENECIENTES A LA ESCUELA RACIONALISTA.

Hoy, a las 8 A. M., en punto, deberán encontrarse en la Estación Central, los socios y socias del Centro "El Despertar", delegaciones de las Juntas Ejecutiva y Provincial de la Federación Obrera de Chile, delegados de otras organizaciones y representantes de la prensa, con el objeto de tomar el tren que ha de conducirlos a ese pueblo, para asistir a las festividades que han preparado los alumnos de la escuela proletaria, con el concurso efectivo del Centro El Despertar, institución que ha tomado la obligación de sostener este plantel de enseñanza racionalista.

Damos a continuación el programa oficial de esta fiesta.

A las 7 A. M.—Se izará el pabellón rojo al son de la "Internacional de los Trabajadores", coreados por los miembros del Sindicato de la Federación Obrera y los alumnos de la Escuela Racionalista. A las 8 A. M. Los alumnos de la Escuela se dirigirán en carros especiales a esperar a los socios del Centro "El Despertar" y delegaciones de la Junta Provincial al pueblo de Malloco. — A las 9 A. M. Regreso de los alumnos con la comitiva al local de la Escuela. — A las 9.30 A. M. La Directora de la Escuela, señora María de la Luz de Mella, recibirá a las delegaciones obreras e la escuela. Acto seguido el Secretario de la Junta Provincial hará entrega de una hermosa alegoría del fundador de la Escuela Moderna, Francisco Ferrer. Los socios del Centro "El Despertar" obsequiarán dulces y refrescos a todos los niños de la Escuela.—A las 10.30 A. M. Parte de la comitiva se dirigirá a conocer los alrededores del pueblo, mientras que la comisión examinadora realiza los exámenes a los alumnos de la Escuela.— A las 12 M. Deberán reunirse las delegaciones con el objeto de servirse el almuerzo en el Parque del señor Norambuena, cedido galantemente con este objeto.— A la 1.30 P. M. Gran matinée, con entrada libre de todo el pueblo, y obsequio de juguetes, dulces y otros objetos a los alumnos.— A las 3.30 P. M. Se servirán las once en el Parque que hemos indicado anteriormente, donde se desarrollarán diversos juegos para los niños y grandes. Bailes con disfraces. — A las 6 P. M. Regreso de la comitiva a la estación de Malloco con el abrazo fraternal de hermanos en la vida y hermanos en la muerte.

La estudiantina "La Unión", dirigida por el señor Oscar Guzmán, amenizará todos estos actos.

PUBLICACIONES DE LA FEDERACION OBRERA DE CHILE

CONSEJO I. DE CONSTRUCCION. —Seccion Pintores y Empapeladores. — Hoy a las 9 A. M. se reune en asamblea ordinaria esta sección, en San Francisco 608, esquina de Eyzaguirre.

PUBLICACIONES DE LA ASOCIACION DE CUADROS ARTISTICOS OBREROS DE CHILE

Centro Artístico Pedro Sienna. — Hoy a las 8 y media P. M., en Riquelme 851, quedan citados todos los socios de este Centro y muy en especial a los señores: Medina, Meza, Ortega, H. Cáceres, B. Silva, A. Silva, y a las señoritas Yolanda Viraño, y Margarita Marianjel, que tomarán parte en el programa de la velada de la Liga Obrera de Football.

Asamblea magna. — Para el Martes se ha citado a una interesante asamblea magna, la que se verificará en los salones de "El Diario Ilustrado". Se encarece la asistencia.

CENTRO ARTISTICO ESTUDIO Y PROGRESO. — Sesión de directorio. —Para hoy a las 11 A. M. está citado el cuerpo directorio de esta entidad a sesión ordinaria. También se hace extensiva esta citación a los miembros de la comisión de fiestas.

Las clases instructivas de baile se darán comienzo a las 10 A. M. las cuales son solamente para los socios.

La manifestación de hoy. — Por acuerdo unánime de última sesión, se acordó dedicar la matinée de hoy en honor del señor Pedro Cisterna, entusiasta socio de esta colectividad por los servicios prestados a la institución.

El baile se dará comienzo a las 5.30 P. M., el que será amenizado por una orquesta.

LIGA OBRERA DE FOOTBALL. —Hoy en los salones de la Sociedad Artesanos La Unión, (Riquelme 851), a las 9 P. M., se dará principio a la velada que esta colectividad ofrece en honor de su congénere y en beneficio de sus fondos sociales. En esta velada se hará entrega de los premios a los clubs, ganadores de la presente temporada.

La parte literaria estará a cargo del Cuadro Pedro Sienna, y la musical, de la Estudiantina La Unión.

FIESTAS SOCIALES

CENTRO CULTURAL Y DEPORTIVO ARTURO PRAT.—Para hoy a las 4 P. M. anuncia este centro una matinée, la que será amenizada por una buena orquesta. En la noche, a las 9, baile social.

CENTRO SOCIAL Y DEPORTIVO "ADOLFO MORALES".—Esta noche habrá baile familiar en honor de los socios.

LA GRAN MATINEE FAMILIAR DE ESTA TARDE.—Esta tarde, en local que posee la sociedad Unión de Peluqueros en Tarapacá 721, se llevará a efecto la matinée familiar que ofrece esta corporación en honor a las familias del barrio y señoritas socias de esta academia. Dicha reunión será amenizada por todo el jazz band de esta institución.

Esta matinée principiará a las 5 P. M., en punto, y terminará a las 8 P. M., para darle cabida al baile social que ha preparado la comisión de fiestas, y que será de 9 1|2 a 12 1|2 A. M.

Las entradas para esta velada se han fijado en la suma de un peso, con derecho a llevar señoritas.

CENTRO EXEQUIEL VILCHES. —La comisión de fiestas ha preparado para hoy un baile familiar con motivo de inaugurar las acostumbradas matinées culturales.

Centro Martínez de Rozas

EN HONOR DEL SEÑOR CARLOS LUIS ALVAREZ

Hoy a las 12.30 se efectúa el banquete que los socios del Centro Martínez de Rozas, y amigos del señor Carlos Luis Alvarez, le ofrecen con motivo de su reciente designación como presidente honorario de esta institución.

La manifestación se verificará en el Restaurant New York, ubicado en San Diego 250; y será amenizada por una orquesta.

Una vez terminado el banquete, los manifestantes y el festejado se dirigirán al local social, Avenida O'Higgins 1265, donde se efectuará una recepción en su honor.

Todas las personas que deseen adherirse, deben retirar su tarjeta de valor de $ 10, hoy antes de las 11 A. M., en Avenida Santos Dumont 902, esquina Avenida La Paz.

En el Patronato de San Ramón

BENDICION DEL ESTANDARTE

Hoy se llevarán a efecto en el Patronato de San Ramón, y Casa del Pueblo, N.o 2, diversas fiestas con motivo de la conclusión de la novena de Mercedes, y de la bendición del estandarte del Patronato.

A las 8 A. M., misa de Comunión con cánticos sagrados.

A las 9 A. M., misa por el Iltmo. obispo de Dodona, doctor don Rafael Edwards, quien dirigirá la palabra a los fieles.

Bendición del estandarte de la Casa, en la cual servirán de padrinos caballeros y jóvenes de la sociedad.

A las 5 P. M., saldrá del Patronato la solemne procesión de Mercedes que recorrerá las calles adyacentes.

En la Unión de Comerciantes y Agricultores

CELEBRANDO SU 5.o ANIVERSARIO

Esta sociedad dió comienzo a la celebración de su 5.o aniversario con el baile familiar efectuado anoche, el cual fué muy concurrido por las familias de los socios, quienes recibieron especiales atenciones de parte de la comisión de fiestas.

Terminará la conmemoración, con un banquete campestre que se servirá hoy a las 3 1|2 P. M., en la Quinta Roma, de los Guindos de Ñuñoa, cuyo acto promete ser muy concurrido dado el entusiasmo que reina entre los socios.

CENTRO INSTRUCTIVO FAMILIAR VICTORIA. — Para hoy se anuncia una matinée de 5 1|2 a 8 y media P. M., para seguir en la noche con un baile social desde las 9 y media hasta las 12 1|2 P. M.

EL BAILE DEL MARTES EN LA ACADEMIA DE BAILE BRASIL. — Entusiasmo ha despertado entre las colectividades obreras de la capital, la noticia de la próxima manifestación en honor del campeón de onestep por Chile, señor Flores Vergara, con motivo de su triunfo obtenido el Jueves próximo pasado en el desafío que tuvo con el Danzarín Argentino señor Naveiro.

Esta manifestación consistirá en un baile social que se llevará a efecto el próximo Martes en el local del Sindicato de Chauffeurs de Chile, en Delicias 1833.

CUADRO ARTISTICO NACIONAL ANDRES MUÑOZ. — En la última sesión celebrada por este conjunto, se acordó llevar a efecto una velada literario-musical y baile social, para el Lunes 24 del presente en celebración de la Noche Buena.

CENTRO RECREATIVO ARTES GRAFICAS. — Los bailes de hoy. — La comisión de fiestas de este Centro, ha preparado para hoy dos bailes: una matinée a las 5 y media y uno en la noche a las 9.

CENTRO CULTURAL LA PROTECION. — Hoy a las 4 P. M., habrá matinée libre pensamiento dedicada a las señoritas socias. En la noche, baile social en honor del conjunto Arturo Bürhle.

CENTRO RECREATIVO Y DEPORTIVO EL FAR WEST. — San Pablo 2644. — Hoy habrá clase instructiva para socios de 10 a 12 A. M. Matinée, de 4 a 8 P. M. Noche, baile familiar de 9 a 12 P. M.

CENTRO ARTISTICO ROXANE.— Hoy se llevará a efecto el baile que, como continuación del programa, del beneficio de la señorita Rosalba Contreras, se efectuará en el salón de la Sociedad Fermín Vivaceta, Porvenir 775. Las entradas no devueltas se han dado por aceptadas. — El baile empezará a las 3 P. M.

ACERCAMIENTO OBRERO PATRONAL

LA DIRECCION DE LA IMPRENTA MACKENZIE OFRECE AYER EL PASEO ANUAL AL PERSONAL DE SU ESTABLECIMIENTO

Ayer se ofreció el paseo con que encabezamos estas líneas. En efecto, en la mañana, miembros de la Dirección y numerosos operarios de la Imprenta Mackenzie, se trasladaron al Parque San Pascual, situado en las afueras de Santiago.

Durante las horas de la mañana, se llevaron a efecto las pruebas de atletismo entre los operarios de esta imprenta. Se desarrollaron todos los números de que constaba el programa; en diversas pruebas tomaron parte las señoritas invitadas a este paseo. Especial entusiasmo causó la carrera para señoritas, en la que se clasificó en el puesto de honor la señorita Aída Paredes. Las horas trascurrieron en un ambiente de simpatía y de regocijo generales.

A mediodía, se sirvió un espléndido lunch, manifestación que fué amenizada por el Orfeón de la Escuela de Reforma.

En la tarde se dió comienzo a un animado baile, que se prolongó hasta cerca de las seis, hora en que se efectuó el regreso a la capital.

Participaron en esta fiesta, fuera del señor Mackenzie, los jefes de la casa, señores Ramos Clark, Marín, Wallace, Cavieres y varios otros.

EN LA SOCIEDAD "FIGUEROA ALCORTA"

HOY CONMEMORA SU 13.o ANIVERSARIO SOCIAL

Esta institución conmemora hoy su 13.º aniversario de fundación, para lo cual el Directorio celebrará una sesión solemne, a la que concurrirán todos los socios activos y honorarios.

A las 12.30 P. M., se llevará a efecto un almuerzo campestre en la quinta del señor E. Cancino. A este acto, se ha invitado especialmente a varios dirigentes obreros de la comuna de Yungay. Esta institución, radicada en la comuna antes nombrada, es una de las más prestigiosas, pues cuenta entre sus socios, con distinguidas personas que, dentro de la comuna, han hecho adelantos durante sus trece años de vida con que cuenta la sociedad.

La quinta donde se servirá el almuerzo, está ubicada en calle Vargas 4580, comuna de Yungay.

El Directorio de la Institución, ha contratado la Estudiantina Figueroa Alcorta, para que amenice este almuerzo.

Sr. LUIS PALMA, socio iniciador de la Institución

EL REY DE LOS ÇIGARRILLOS HABANOS $1.20 CAJETILLA THE MONARCH

CONJUNTO TEATRAL ARGENTINO

LA VELADA INAUGURAL DE HOY

A las 10 A. de hoy, en el Teatro Esmeralda, se llevará a efecto la velada inaugural que este conjunto viene preparando desde hace días, como presentación oficial del Directorio honorario de esta institución y como homenaje a la República amiga.

Esta velada será presidida por el Embajador de la Argentina, señor Manuel B. Malbrán. Especialmente invitado asistirá también el Excmo. Ministro de México, señor Trejo Lerdo de Tejada y otras personalidades.

El programa que se desarrollará es el siguiente:

Obertura por la Orquesta. — Alegoría: Homenaje a la Argentina. — Discurso de ofrecimiento por el señor O. Torrejón. — Romanza por la señorita F. Rojas, acompañada al piano por la señorita L. Salahué. — Listz, Rapsodia N.º 11, por la eximia concertista señorita María I. Torrejón. — Recitación, por el señor H. Veas. — Danza de las Libélulas, por el Conjunto Armonía. — A continuación se pondrá en escena el drama en tres actos intitulado "Los hijos de Israel", del autor argentino señor Carlos Romeu.

Se anuncia al público que la entrada a esta velada es completamente gratuita.

MANIFESTACION AL MINISTRO DEL ECUADOR. — Con todo entusiasmo el Comité Obrero dirige los trabajos para la gran manifestación que se hará al Ministro del Ecuador, el próximo Jueves a las 9 1|2 P. M., en el Teatro Politema, y para lo cual se ha confeccionado un excelente programa.

El Comité que dirige esta manifestación, nos pide recordar que para la celebración de nuestro aniversario patrio, los obreros de Ecuador organizaron en su país, diversas veladas y actos públicos en honor de Chile.

En esta situación, el Comité cree de justicia que todos los obreros deben entonces contribuir en esta manifestación de simpatías hacia el digno representante del país hermano ante nuestro Gobierno.

ATENEO OBRERO. — El Ateneo Obrero realizará hoy a las 3.30 P. M., una fiesta literario-musical en el salón teatro de la Población San Eugenio, a beneficio de sus fondos sociales y cuyas entradas se han fijado en sesenta centavos.

El programa que se desarrollará es interesante.

En la Unión de Matronas de Chile

EL BAILE DE HOY A BENEFICIO DE SUS FONDOS SOCIALES

Entusiasmo se nota entre las numerosas socias que pertenecen a la Unión de Matronas de Chile, por asistir al gran baile social que verificará hoy en los salones de la Escuela de Baile del profesor señor Emilio Green.

El producido de esta manifestación, será a beneficio de los fondos de la colectividad.

La entrada para caballero se ha fijado en la suma de dos pesos, con derecho a llevar señoritas.

El baile será amenizado por una buena orquesta.

El local de la Escuela está ubicado, como se sabe, en la calle Puente N.º 769.

CENTRO EL DESPERTAR. — Matucana 689, esquina de Rosas.— Con motivo de efectuarse hoy día la excursión al pueblo de Peñaflor para asistir a las festividades que se realizarán a propósito de la clausura de las clases escolares del presente año, de la Escuela Racionalista que sostiene este centro en ese pueblo, queda suspendida la matinée, efectuándose sí un baile en la noche, que principiará a las 7 y media para terminar a las 12.

ACUERDOS SOCIALES

UNION DE LOS TIPOGRAFOS. —Los servicios de la tesorería.—La reunión de esta tarde.— Como se acerca el día en que la tesorería debe empezar a preparar su movimiento habido durante el resto del año, para rendir cuenta en la junta general ordinaria de Enero, se avisa a los asociados que el señor subtesorero estará hoy en el local desde las 10 A. M., con el objeto de facilitar el pago a los socios, ya sean estos pasivos, activos o jubilados. De ahí, que semanalmente esté la secretaría llamando la atención sobre este particular, y los socios deben tomar muy en cuenta estos llamados al cumplimiento de las obligaciones que ellos mismos se han impuesto al ingresar a la corporación: o sea, estar siempre al día en sus pagos.

—Verdadero entusiasmo ha despertado la reunión particular que un grupo de socios, de acuerdo con la secretaría, han convocado para esta tarde, a fin de imitar lo que se hizo hace años, a raíz de una elección de Directorio, la que dió amplios resultados, pues todos los concurrentes a aquella reunión, también en particular, se comprometieron a sostener la lista que se formó a la vez, rodearla de prestigio.

Según el estatuto, en pocos Domingos más, se deberá efectuar la elección del nuevo cuerpo directivo que ha de tener la responsabilidad de la corporación durante todo el año entrante. Este acontecimiento ha dado margen para que entre los asociados se haya producido una agitación y la reunión tenga asegurado el éxito.

La reunión será a las tres de la tarde, y hay especial interés en que concurra todo el elemento que ha cumplido el noviciado y que en conformidad al estatuto, se encuentran con opción a servir a la sociedad en cualquiera de los cargos del Directorio.

COMITE LOCAL PRO-TERCER CONGRESO TIPOGRAFICO DE TEMUCO.—Anoche se llevó a cabo la velada literario-musical que se había venido anunciando durante los días de la semana.

Como toda fiesta de carácter gremial, el salón se vió muy concurrido, en especial de señoritas.

Uno de los números más interesantes de la noche era, sin duda alguna, el sorteo en dinero y varios objetos. Este se efectuó bajo el control de la propia asistencia, pues señoritas y jóvenes secundados por los miembros del comité lo llevaron a cabo.

Los números premiados serán dados a conocer mañana en este diario.

—Los miembros del comité se reunirán hoy a las 11 A. M., para proceder a preparar la cuenta final que deberán dar en la asamblea del Domingo venidero.

—Los tenedores de talonarios del sorteo que ayer no alcanzaron a dar cuenta, se les encarece que lo hagan hoy, para cuyo efecto el señor Tesorero los atenderá desde la hora indicada.

—Hoy serán elegidos en Valparaíso los delegados al Congreso.

—La Unión de los Tipógrafos, según sabemos, lo hará el Domingo venidero.

—"El Gráfico" (el órgano oficial de la Federación) parecerá en la próxima semana. Como este vocero aparecerá más seguido, se nos recomienda solicitar colaboraciones de tesis social.

—La Sección Penquista de la organización es probable que envíe tres delegados.

—Durante la semana entrante se reunirán los delegados de la sección local para seguir estudiando el trabajo que ha de llevarse al Congreso. Las conclusiones a que arriben deberán ser manifestadas en la asamblea del día 23.

CENTROS OBREROS DE INSTRUCCION. — Se avisa a los obreros de dichos Centros que hoy acudan con puntualidad a la hora de costumbre a sus respectivos centros, donde se les entregará la tarjeta que indica el premio que corresponde a cada uno, según el número de asistencias durante el curso que termina.

Esta distribución de premios, se efectuará hoy mismo en el local y hora que se les indicará al recibir la tarjeta.

CENTRO SOCIAL CATOLICO RECOLETA. — Jornada pública. — El comité de conferencias del Centro Social Católico, Recoleta, invita a los obreros en general a su 93.a jornada pública de hoy Domingo a las 10 y media de la mañana en los jardines de la Recoleta.

CIRCULO ARTURO PRAT DE LA U. N. — El próximo Martes se efectuará la junta general con el objeto de elegir el nuevo directorio que regirá los destinos de esta institución, durante el año 1924.

En esta misma sesión, el señor Jorge Avalos Prado, dictará una interesante conferencia sobre un tema de palpitante actualidad.

SOCIEDAD JUVENTUD ESPERANTISTA DE SAN EUGENIO. — Hoy de 11 a 3 P. M. se continuarán las votaciones para completar la elección del directorio, por haber obtenido las más altas mayorías el Domingo pasado, solamente los señores: Humberto Venegas, para secretario; Oscar Moya, para pro-tesorero y Armando Castillo, para presidente, que obtuvo sólo un voto en contra (el suyo).

Quedó elegida, además, la comisión revisora de cuentas que la componen los señores: Eduardo Pino, Pedro Venegas y Felipe Yantén.

Se invita a la sesión de hoy, a las 3, a todas las señoritas socias y miembros cooperadores.

CITACIONES

Sociedad de Inválidos de la Guerra de 1879.—A sesión de directorio para hoy, a las 3 de la tarde.

Sociedad de S. M. Juan M. Dávila Baeza.—Para hoy a las 10 A. M., a todos los señores directores con el visitar a los socios enfermos señores José González, Joaquín González, Luis A. Martínez y Carlos Pérez L.

Punto de reunión: Agustinas esquina de Bandera.

Sociedad S. M. Practicantes de Chile.—A la continuación de la votación para hoy, a las 4 P. M., en nuestro local social.

También cita para hoy a las 4 P. M., a junta general estraordinaria, para hacer la proclamación de la mesa elegida para el año 1924.

PINTORES I. W. W.—Hoy, a las 10 A. M., llevará a efecto esta institución una asamblea general.

Centro Royal y Adelanto Local de la Población San Eugenio.—A todos los miembros de este centro a la sesión solemne que se llevará a efecto hoy, a las 10 A. M., para la recepción del nuevo directorio.

Conjunto Musical y Literario "La Armonía".—Para hoy, a las 9 de la mañana al cuadro musical, en el Teatro Esmeralda, a fin de actuar en la velada de presentación oficial del conjunto teatral Argentina.

Sociedad La Universal.—A la comisión de fiestas, a sesión para hoy a las 9 1|2 A. M.

Las personas que tengan entradas para el lunch que se iba a efectuar el Domingo pasado y que hubo de suspenderse por inconvenientes de última hora, pueden pasar por la secretaría, Arturo Prat 1242, hoy de 10 a 12 M., donde se les devolverá el valor de las entradas que tengan.

Sociedad Defensores de Chile en 1879.—Al directorio para hoy a las 2.30 P. M.

Sociedad de Pintores Miguel Angel.—A junta general extraordinaria para hoy a las 10 A. M.

Estudiantina Exequiel Vilches.—Al cuadro de ejecutantes, para hoy a las 3 P. M., en la quinta Roma, Ñuñoa, para amenizar la fiesta que efectuará la sociedad de Comerciantes y Agricultores.

Unión General de Estucadores y Albañiles en resistencia.—Para hoy a las 9 A. M., al gremio en general. Local: Maipú 840.

Centro de Tapiceros de Santiago. —Al gremio, para hoy, a las 10 A. M., a junta genral, a fin de elegir el nuevo directorio para el período del año 1924. Asistencia obligatoria. Se les necesita con urgencia en secretaría a los señores Manuel J. Pérez C., Manuel Horta, Hernán Fabio, Patrocinio Oyarzún, Heriberto Peña, Guillermo Guerrero, Florián Fernández, Lázaro Aliste y Dagoberto Albarrán.

Sociedad de Socorros Mutuos de Asistentes de los Ferrocarriles del Estado. — A junta general para el 26 del presente a las 8 y media P. M., en su local social, Antonio Varas esquina de Thompson.

Se darán a conocer las últimas innovaciones en los estatutos y tratar de la personería jurídica. Se sesionará con el número que asista.

Trabajadores Industriales del Mundo. — Departamento en Construcciones. — Para hoy a las 9 P. M.

Departamento Manufacturas. —A reunión general para hoy a todos los mueblistas, en especial a los que pertenecían a la Unión Industrial.

Local: Nataniel 1057.

Federación de Albañiles y Ayudantes. y Ramos Similares. — Para hoy a las 9 A. M. al gremio de Albañiles y ayudantes, a una asamblea general. Local: Maipú N.o 840.

Sociedad de Socorros Mutuos La Ilustración. — A junta general ordinaria para hoy a la misma hora y local.

Sindicato Obrero de Ñuñoa. — A junta general ordinaria ordinaria para mañana a las 8.30 P. M.

Sociedad de Carpinteros y Ebanistas Fermín Vivaceta. — A junta general extraordinaria para hoy a las 10 A. M.

EN EL CENTRO POLICIAL GOMEZ SOLAR

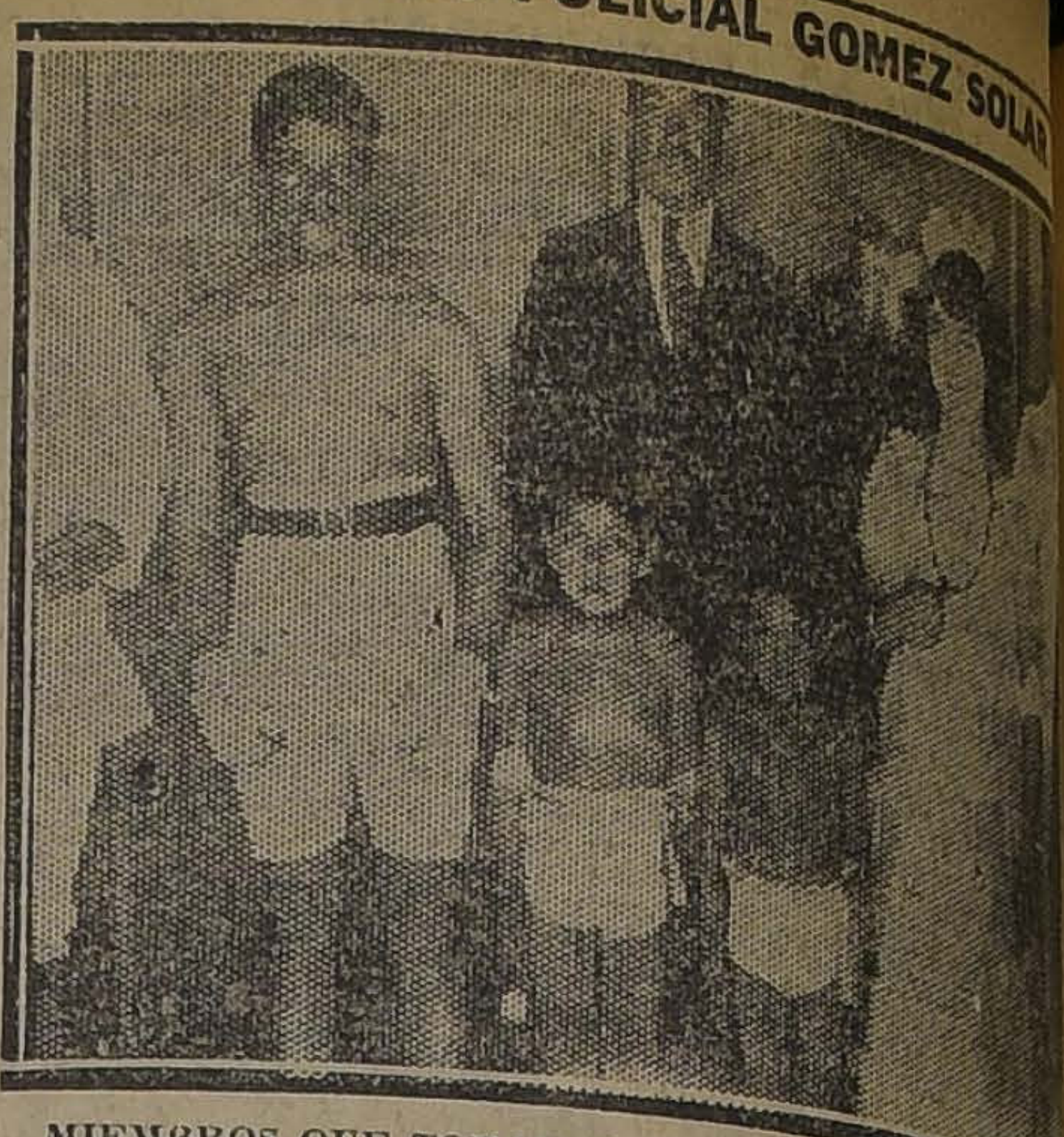

MIEMBROS QUE TOMARON PARTE EN EL PROGRAMA

Ayer, a las 3 P. M., se llevó a efecto la velada literario - musical, que el Centro Policial Gómez Solar había preparado para celebrar su tercer aniversario social.

Especialmente invitados, asistieron diversos representantes de colectividades obreras.

El programa que se había fijado, se desarrolló en todas sus [illegible] siendo aplaudido por el públi[illegible]

El Orfeón de Policía amenizó [illegible] reunión.

A las 9.30 P. M., se dió com[illegible] en el local de esta institución [illegible] concurso de One-Step, en el [illegible] participaron numerosos socios.

Una regia orquesta amenizó [illegible] baile.

EN LA SOCIEDAD ARTESANOS LA UNION

LA VELADA DE ANTENOCHE DE CLAUSURA DEL AÑO ESCOLAR

El paseo de hoy

Con todo éxito se efectuó antenoche la velada de clausura del año escolar, en la Escuela Nocturna que sostiene esta institución. Al mismo tiempo se hizo la repartición de premios a los alumnos más aventajados.

Asistieron a esta reunión, las familias de los alumnos y una numerosa concurrencia, entre los que anotamos al Presidente de esta institución, señor Manuel Anguita.

El señor Amador Mateluna, Presidente de la Comisión de Escuela, y el señor Eduardo Oteiza, Director de la Escuela, hicieron la repartición de premios, consistentes algunos en libretas de la Caja de Ahorros, con una pequeña suma de dinero depositado.

El programa de esta velada consistió en números de variedades, a cargo de los mismos alumnos de la Escuela Nocturna, los que fueron muy aplaudidos por la concurrencia.

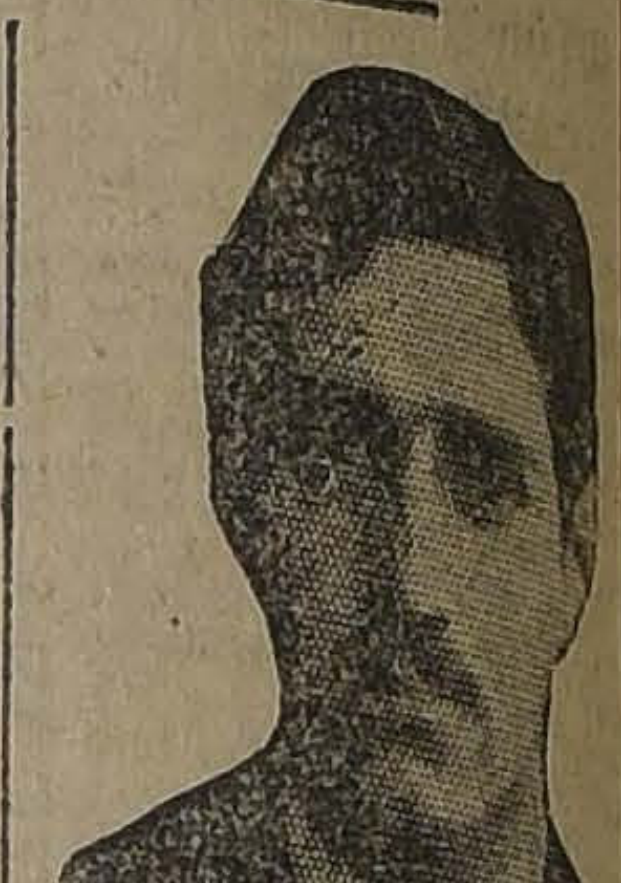

Sr. EDUARDO OTAIZA, DIRECTOR DE LA ESCUELA

EL PASEO DE HOY

Hoy, a las 8 A. M., se llevará a efecto el paseo a Pudahuel de los alumnos de la Escuela Nocturna de esta institución, los que en tren especial irán acompañados por la Comisión de Escuela. Los alumnos deben encontrarse a las 7.30 A. M. en Matucana esquina de Map[illegible] para partir a dicho pueblo.

Durante el paseo, se desarr[illegible] un programa de variedades y d[illegible] tivo a cargo de los mismos [illegible] nos.

TRIBUNALES DE JUSTICIA

MOVIMIENTO HABIDO EN 15 DE DICIEMBRE DE 1923

Corte Suprema

Primera Sala.— 1. Continuación del Martes, Ricardo de la Carrera y otros con Sucesión de Salvador Urrutia y otros, en acuerdo.

Alegaron:

Don Eliodoro Yáñez y don Santiago Lazo, por el recurso, y don Alfredo del Valle y don Arturo Alessandri R., contra el recurso.

Segunda Sala.— 3. Contra Juan Ortega, Tapia, trámite.

Las demás no vistas.

Falladas de acuerdo:

Contra Pedro A. Oñate, sin lugar fondo. Redactor señor Anguita.

Esteban S. Iturra con Salustio Peña Calvo, sin lugar fondo; redactor señor Bezanilla.

Juez Drey con Compañía de Seguros La Manheimer, sin lugar fondo; redactor señor Bezanilla.

Angela Ponce v. de J. con Ferrocarriles del Estado, sin lugar fondo; redactor señor Salas.

Celinda Courtaigne con Juan Cuadra, sin lugar fondo; redactor señor Moreno.

Manuel Medina con Floridor Cortér, ha lugar forma; redactor señor Mackay.

Exhorto Alberto y Guillermo Cano, ha lugar cumplimiento.

Exámen de abogados.— Fueron recibidos y prestaron el juramento legal: don Juan de la Cruz Sepúlveda Carrasco, "Reforma de la Justicia de Menor Cuantía"; don Ernesto Bruner Prieto, "Derechos del minero a las sustancias minerales"; y don León Margulis Repetur, "Formación de los contratos consensuales".

Corte de Apelaciones

Primera Sala.— Sábado 15, señor Varas Olea.— 2. Contra Luis Herrera G. y otro, aprobada; 3. Contra José Gugliemi, incidente sobre traslado al Hospital, confirmada; 4. Ramón Telasco Bascuñán contra Carlos Jara Alcalde, revocada; 6. Contra Eleuterio Galaz, confirmada; 7. Contra Guillermo Reitman, confirmada; 8. Contra Guillermo Reitman, en acuerdo; 9. Contra Aurelio Segovia, confirmada; 11. Contra Carmen Olivos, confirmada; 13. Contra Angel Terán, confirmada; 14. Contra Antonio Jacial, confirmada; 14. Contra Antonio Jacial, confirmada; 15. Contra Ernesto Aránguiz, confirmada; 16. Contra José Cuadra, confirmada; 17. Contra Antonio Batarce, cuaderno de honorario de don Lorenzo Claro Lastarria, trámite; 18. Contra Luis Pereas, revocada; 20. Contra Antonio Lin, confirmada; 21. Contra José Banda, revocada; 22. Contra Carlos Licheri, confirmada; 23. Contra Emilio Zavala, confirmada; 24. Contra Juan Peirano, confirmada; 25. Contra José San Martín, revocada.

Secretario, el señor Alcalde.

Alegaron:

Don Guillermo Fuentes, por la revocación, en la 3.a

Don Diógenes Olea, por la confirmación en la 4.a

Don Ramón Gaete, por la revocación en la 7.a y 8.a;

Don Agustín Vásquez, por la revocación en la 9.a y 18; y

Don Benjamín de la Barra, por la revocación en la 25.

Segunda Sala.— Relator el señor Mac-Iver.— 1. Contra Ana Luisa Tapia y otro, aprobada; 2. Contra Pedro González y otro, aprobada; 3. Contra Elas Pérez y otro, aprobada; 4. Hallazgo de un feto en calle Velásquez, aprobada; 5. Contra Pedro José Aránguiz, Susp. efectos; 6. Miguel Mollano contra Pedro Torreblanca, sin lugar; 7. Contra Eleodoro Gómez, confirmada.

Falladas de acuerdo.

Paredes Manuel A. con Ferrocarriles del Estado, confirmada.

Contra Juvenal Galdames. Vuelta al rol.

Alegaron:

En la 6.a, don Blas Gallo Valenzuela por el abandono.

Tercera sala. — Sábado 15, señor González Campos.—1 Josefina Barrera de V. con Ramón Verdejo G., confirmada; 3 Caja de Ahorros de Santiago con Cornelio 2.o Aravena, concurso, confirmada; 5 Gregorio Mauritz, Daniel García y García y Alday con Arturo Terragno, cobro honorario de José M. Pizarro, conf. con declaración; 6 Julio 2.o Montero con Manuel Fernández U., es parte la Junta [illegible] Beneficencia, trámite; 8 David [illegible] M. con Cotidio Fernández, en [illegible] do.

Secretario, el señor Fabres.

Alegaron: don Enrique Vial por confirmación, en la 1.a; don Ben[illegible] Jiménez con don Miguel L. Lag[illegible] la 3.a; don J. Miguel Pizarro con [illegible] Manuel Cabezón, en la 5.a

Cuarta sala.—Relator señor [illegible] les.—1 Contra H. Mattas, confir[illegible] 2 Contra H. Mattas, confirmada [illegible] Contra A. Pérez, aprobada; 4 [illegible] río por hurto de una yegua a [illegible] rríos, aprobada; 5 Sumario por [illegible] te de R. Miranda, aprobada; [illegible] mario por muerte de Armand[illegible] aprobada; 7 Sumario por hallazgo [illegible] un feto, aprobada; 8 Sumario [illegible] hallazgo de dos fetos, aprobada [illegible] Contra J. López, aprobada; 10 [illegible] tra J. Garretón, acuerdo; 11 C[illegible] A. Molinos, sin tribunal; 14 [illegible] Meneses contra G. Osorio, confirmada.

No vistas las demás.

Fallada agregada: Contra C[illegible] ro Vergara y otros, aprobada.

Fallada de acuerdo: Tomás [illegible] sin con Guillermo Piola y [illegible]

Falla de acuerdo la 10 de [illegible] contra Jorge Garretón.

Alegaron: en la 10, don [illegible] Arenas A., revocando.

En la 14, don Eduardo Varas [illegible] vocando.

En la agregada, don Pedro [illegible] co, aprobando.

Quinta sala.—Sábado 15, señor [illegible] tiérrez.—1 Pablo Capellaro, [illegible] fallada; 3 Contra Esteban Catena [illegible] vocada; 4 Contra Jaime Men[illegible] revocada; 5 Rosamel Galdames [illegible] Junta Inscriptora de San Antonio [illegible] acuerdo; 6 Sumario por muerte [illegible] Pascuala Cortés, aprobada; 7 C[illegible] Hernán Pezoa, aprobada; 8 C[illegible] Juan 2.o Herrea, aprobada; 9 C[illegible] Luis Urzúa, aprobada; 11 Contra [illegible] Serra, confirmada; 12 Contra B[illegible] rio Alvarez, aprobada; 13 S[illegible] por muerte de Antonio Silva; [illegible] bada; 14 Contra César Mora[illegible] otros, trámite.

Secretario, el señor Alcalde.

Alegaron: don Washington B[illegible] con don Desiderio Bravo, en la [illegible] don Arturo Varas por la revocación [illegible] en la 3.a y 4.a; don Enrique [illegible] llaga por la revocación, en la [illegible] don Luis M. Concha con don [illegible] Honorato, en la 11.

De acuerdo.—Aravena con Mu[illegible] revocada.

CORTE SUPREMA

Cía. Sur Americana de Elect[illegible] dad con Jorge Furet y Francisco [illegible] rragosi, cas. fondo; Cías. de Se[illegible] ros La Océano y La Pacífico, [illegible] Cía. de Seguros La Skandin[illegible] extracto, B. Aires.

Ingreso de causas

CORTE DE APELACIONES

SECRETARIA FABRES

Civil

Arturo Oyaneder, recurso de [illegible] cho, 1.a ins.; Cumming Alberto [illegible] Benítez Manuel, del 1.er; [illegible] Naranjo Naviano con García [illegible] be ts, de Melipilla; Batista G[illegible] la con Campell Alberto.

Criminal

Carlos Maldini y otros, del [illegible] Manuel Delgado y otros, San [illegible] nardo; Carmen R. Tobar con [illegible] garita Sepúlveda, de Rancagua; [illegible] perto Silva, de San Bernardo; [illegible] mario por muerte de Isaac [illegible] chea, San Bernardo; Manuel [illegible] nado, de San Bernardo; Hurto [illegible] Observatorio Astronómico, San [illegible] nardo; Elvira Vergara v. de D[illegible] nardo; Carlos León, San Bernardo.

SECRETARIA ALCALDE

Civil

Santiago Rubio con Angel [illegible] pos, del 5.o; Mondaca Palma [illegible] lirario y otros, con Humberto [illegible] vo, De Rengo; Albertina Toro [illegible] Luis Samaniego, de Rancagua; [illegible] nesto Oteiza con Angel Toglio [illegible] 1.er; Blanca Leyton, Red. [illegible] te, 1.a ins.; Alberto Prado [illegible] nez con Lorenzo Espinoza, del [illegible] Antonio Huneeus y otros con [illegible] Liquid.; Soc. Llesquehue y [illegible] ra Río Blanco, del 3.er.

Criminal

Moisés González, de Los And[illegible] Pablo Ramírez y otros más, del [illegible] Sara Maldonado con Horacio [illegible] del 2.o; Juan Julio otro, del [illegible] José Vidal, del 1.o; Domingo [illegible] ne, del 1.o; Luis Miranda, del [illegible] Luis Beltrand, del 1.o; José [illegible] del 1.o y Macario Ruiz, del [illegible]

Antes de instalar o reparar su

Pieza de Baño

Conviene a Ud., consultar nuestros precios.

SANTIAGO WEBB & Co.

Casilla 1767, ESTADO 156, 170, Teléfono Ing. 3176, 3177

VERDADERA OPORTUNIDAD

CHACRA EN SANTIAGO

(ORDEN EXCLUSIVA)

a 5 minutos en Automóvil, del límite urbano

44 CUADRAS REGADAS

de ricos terrenos, espléndidas casas, parque y arboleda frutal escogida.

Reconoce fuerte deuda, buenas facilidades de pago.

Precio y mayores detalles darán.

VARGAS & CRUZ

CASILLA 1111 :—: HUERFANOS 1228 :—: OFICINA 7

FEDERICO VARGAS G. :— CARLOS CRUZ SANTA MARIA

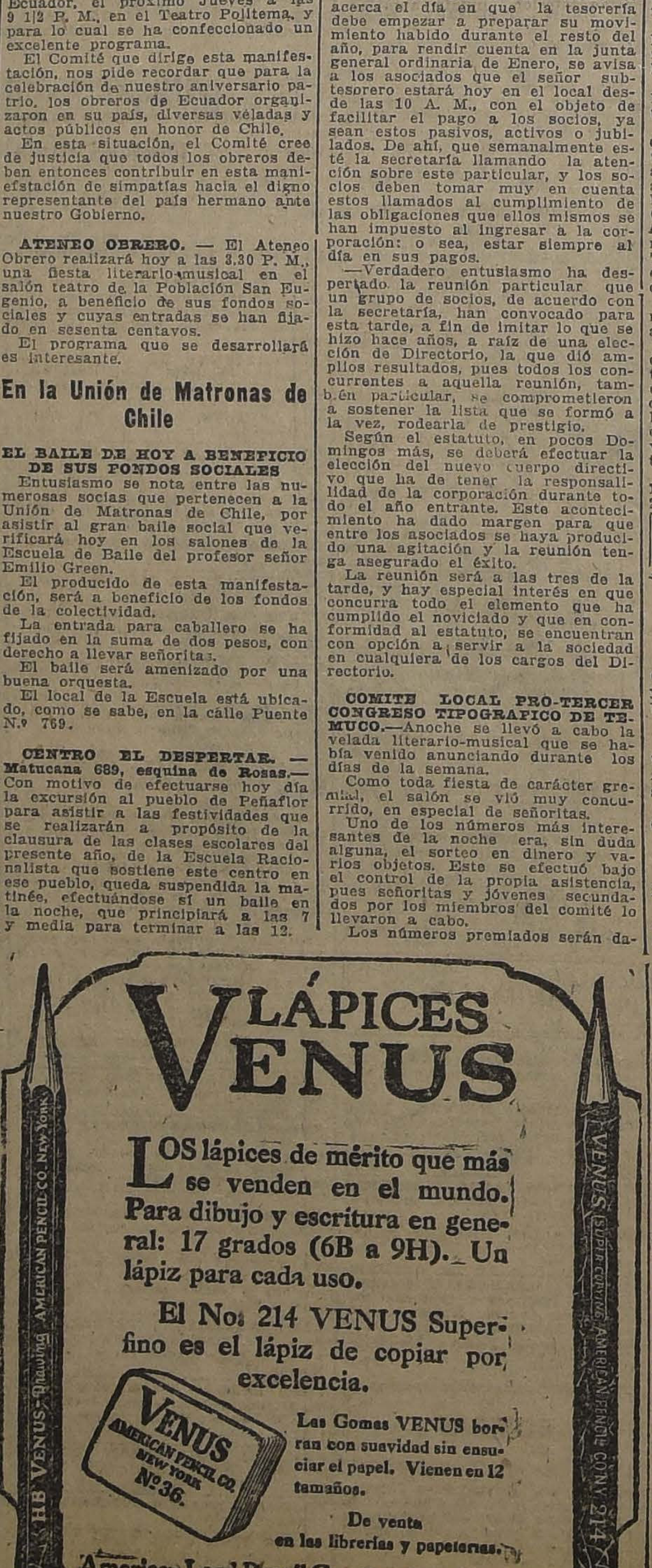

LÁPICES VENUS

LOS lápices de mérito que más se venden en el mundo. Para dibujo y escritura en general: 17 grados (6B a 9H). Un lápiz para cada uso.

El No. 214 VENUS Superfino es el lápiz de copiar por excelencia.

Las Gomas VENUS borran con suavidad sin ensuciar el papel. Vienen en 12 tamaños.

De venta en las librerías y papelerías.

American Lead Pencil Co., Nueva York, E.U.A.

HB VENUS Drawing AMERICAN PENCIL CO. New York
VENUS SUPER COPYING AMERICAN PENCIL CO. NY 214
VENUS AMERICAN PENCIL CO. NEW YORK Nº 36.

AVISOS ECONOMICOS

"LA NACION"
—Y—
"LOS TIEMPOS"

Ponemos en conocimiento del público, que hemos instalado una Agencia de nuestro diario en

FRANKLIN 1315

para la recepción de avisos económicos, suscriciones y venta de diarios. Permanecerá abierta de 8 A. M. a 9 P. M.

AVICULTURA Y CULTIVOS

ARBOLES DE PASCUA EN MACEtero, gran existencia, ofrecen los Criaderos Corrial y Las Palmeras. Bandera 180. D 29

CLAVELES POR MAYOR, VENDO. Román Díaz 1930, por Irarrázaval. 17-D

DURAZNOS, SE VENDE LA PROducción de una arboleda frutal de seis cuadras a media hora de Santiago. Chacra La Victoria, camino Santa Rosa, La Granja. 18-D

[illegible] CATALANES RHODE ISland, Plymouth, Orpington realizamos $ 12 docena. Lira 279.

AUTOMOVILES Y CARRUAJES

ARRIENDASE CASITA CONFORtable. Camilo Henríquez 654. Tratar, primera casita.

ESCUELA PRACTICA DE CHAUFFeurs mecánicos. Cursos rápidos, enseñanza por sus dueños varias marcas. Vicuña Mackenna 448-456. 30-D.

VENDO VICTORIAS PERFECTO estado, con o sin caballos, dos fraguas, tornillos, bigornias. Sucre 4005 18-D.

MOTO INDIAN 7 CABALLOS, EN perfecto estado, se vende. Santo Domingo 1179. 16-D

CARRETELA MUY LIVIANA, EN buen estado compro. Catedral 1892 16-D

CARROCERIAS PARA GONDOLAS, pagaderas por parcialidades. Diversos estilos y precios. Brasil 73. 16-D

CARROCERIAS DE SPORT, TUrismo, comerciales, vendo. En construcción, turismos para Ford. Brasil 773. 16-D

CAMION CON UN CABALLO SE vende. Verlo y tratar: Prieto 1302. D-16

ESPLENDIDA OPORTUNIDAD: moto Harley con slidecart, nueva, vendo. Sevilla 1285. (Independencia). 17-D

VENDO 4 AUTOMOVILES FORD. Río Janeiro 466. 16-D

VENDO CAMION DOS RUEDAS, dos caballos y arneses, carga dos mil kilos. Verlo en Vicuña Mackenna 298. Tratar, Lira 625. 16-D.

LINDA GONDOLA FORD, CARROcería francesa vendo. Prieto 1271. 16-D

COMPRO AUTOMOVIL PAGANDOlo con partida pintura inglesa muy buena clase. Delicias 2139. D—16

GONDOLA FIAT ESPECIAL VIAjes largos, vendo de ocasión. Serrano 562, de 2 30 a 3 P. M. D—16

VENDO FORD. VERLO: ALDUNAte 496, de 8 a 11. D-16

VENDO OCASION COCHECITO 2 ruedas, seis asientos y carretela, ambos muy sólidos. Lord Cochrane 1346 16-D

A CARROCERO VENDO CARROCEría Omnibus cerrado, perfecto estado con abundante material vidrios, costales, resortes, cojines, etc. Precio de ocasión. Interesados pueden verla en Sotomayor N.o 51. 17-D

VENDO BARATO COCHE DE DOS ruedas con caballos y arneses. Catedral 4404. 19-D

SE VENDE UNA CARROCERIA Dodge, en perfecto estado. Tratar: Riquelme 836. 16-D

VENDE AUTO OCASION. VERLO 1 a 10. Aldunate 496. D-19

VENDO MOTO CON SIDE-CAR, DE lujo, nueva, de fabricación suiza Huérfanos 1150 Of. 43 16-D

GARAGE SANTIAGO, EJERCITO 72[illegible]. Confecciones carrocería para góndolas. Facilidades pago. 17-D

AUTO OVERLAND TURISMO 7 asientos, en muy buen estado, vendo en $ 4,500. Amunátegui 340. D 16

BICICLETAS BUENAS MARCAS, bonita presentación, especialmente para señoritas y niños; precios verdadera ocasión. Brasil 95 Santo Domingo 1179. 29-D

VENDO 4 VICTORIAS ARNESES 20 caballos diestros de pareja y tiro sólo, ver, 8 a 10. Aldunate 1430 D-16

GONDOLA NECESITO EN ARRENdamiento, Pedro Iglesias — Botica— Calle Castro. D-17

VENDO OCASION COCHECITO 2 ruedas, seis asientos y carretela, ambos muy sólidos. Nataniel, 1346. D 17

MOTOS HENDERSON Y HARLEY, compro. Bandera 820. D-18

SE VENDE UN TRICICLO EN buen estado. Verlo y tratar: Sazié 2513. D—21

CAMBIO FORD DOS ASIENTOS por establo, pago diferencia. Tratar San Domingo 2203. D-17

COMPRO AUTOMOVIL BUICK faetón de cinco o siete asientos, negocio rápido, pago al contado. Catedral 1853. D-18

70 BOXES DESDE $ 20. — GRAN garage. 10 de Julio 444.

AUTOMOVIL SPORT, AUTOMOVIL Turismo, carrocerías, Ford turismo Sport, 4 ruedas con diferencial francés, completo, bombas para pisaderas, bombas ajustables. Motores realizo. San Antonio 552.

BICICLETA PERFECTO ESTADO, vendo. Maestranza 1471. D—17

CHAUFFEUR ESPAÑOL SIN VIcios desea tomar góndola o auto de arriendo. Ford. Dirigir cartas: Arica 3816. S. M. D—17

SE VENDE UN VICTORIA. TORO Mazzotte 477. 18-D.

VENDO OCASION BREACK FLAmante nuevo asientos apropiado viajes, compro. Dos arneses tiro solo. General Velásquez 174. 16-D.

COMPRO CARROCERIA PARA Dodge, en buen estado. Casilla 994 18-D

SE VENDE DE OCASION UN VICtoria con dos parejas de caballos. Libertad 1439. D—17

COCHE DODGE, EN BUEN ESTAdo patente particular sólo en 5,000, vendemos. Morandé 67.

VENDO CARRETELA LIVIANA, San Alfonso 277. D 17

OCASION DOS AUTOS FORD EN perfecto estado se venden a bajo precio. Chiloé 1270. 18-D.

VENDO CARRETELAS USADAS.— Arturo Prat 1824. 17-D.

AUTOMOVIL OVERLAND EN PERfecto estado, vendo de ocasión Tratar: Arturo Prat 1138.

ARRIENDOS (Necesitan)

LOCAL, PREFERENCIA CON SUBterráneo, necesito. Barrio Estación San Diego o San Pablo. Contestar. Casilla 4690. 27-D.

SE DESEA TOMAR EN ARRIENDO por contrato casa-quinta con luz eléctrica bien plantada a los alrededores de Santiago. Canon hasta $ 200 mensuales. Detalles a Casilla 1859. D-16

[illegible] CASA PARA EL 1.o, tres cuadras de Alameda. Dirección Correo Central P. Silva. D-17

NECESITO CASA MODERNA EN buen barrio, para 1.o Enero. Cuatro habitaciones, baño y servicios. Casilla 2568.

ARRIENDOS (Ofrecen)

CASITA 0 DEPARTAMENTOS arriendo $ 150. Ñuñoa, Av. Holanda 450. D-17

ARRIENDO CASA ALTOS. — SAzié 2332 Tratar: República 217. 17-D

BUENAS PIEZAS, GALERIA, LINda quinta arriéndase. Ñuñoa, Plaza Municipal. Villagra 84. 16-D

ARRIENDASE DOS CASAS PADRE Mariano Román Díaz, cinco y seis dependencias. Servicios, 280-350. Tratar: Padre Mariano 70. 16-D

ARRIENDO DEPARTAMENTO Av. Egaña 177 Ñuñoa. 16-D

ARRIENDO CASA DEPARTAMENto seis piezas, baño, cocina, Moneda 875. 18-D

PIEZA ARRIENDASE SAN ISIDRO 734. 16-D

ARRIENDO VARIAS CASAS RESIdencias, recién construídas, desde $ 180, almacenes comerciales con casa, espléndida para comerciantes industriales, próximo Estación San Diego. Referencias: Avenida Central 15, Subercaseaux 147. 16-D

ALTOS, 9 PIEZAS, GALERIA, TErraza, $ 283, San Diego 922. 16-D

ARRIENDO BUENA CASA CON 9 piezas, para Enero, en Manuel Montt 2495. Verla: de 2 a 4. Tratar: Delicias 2440. Canon: 400 pesos. 16-D

CASA AMOBLADA EN RECREO, para temporada Enero, Febrero, Marzo, arriéndase magnífico chalet, cinco dormitorios, salón, hall, comedor, todo servicio, hermoso jardín, gran patio, vista al mar, inmediato al balneario, comunicado con camino plano, en Recreo, Avenida Portales 257. Precio: $ 4,500. Buenos muebles. D-16

LINDA PIEZA GRANDE, ARRIENdo, luz. Huemul 1034. 16-D

ARRIENDASE CASA RECIEN REfaccionada, seis piezas. Dependencias. Riquelme 837. D-18

PIEZAS CON O SIN PENSION, CON o sin muebles, arriendo, Rosas 1035 D-19

¡CASA HABITACION! SE ARRIENda, recién refaccionada, 5 piezas, dependencias, gas y luz eléctrica. Ecuador 3578. Tratar: Ecuador 3578 Se prefiere extranjeros. D-17

ARRIENDASE EXTENSO LOCAL Central, para garage. Colón 1277. D-17

ALTOS NUEVOS, 9 PIEZAS, SERvicio, galería, garage, subterráneo, arriéndase, San Diego, 960. D-18

ARRIENDO LINDAS PIEZAS, CAlle, pensión, matrimonios, caballeros, familia respetable, Rosas, 1628. D-17

COMODOS ALTOS, TRES CUAdra carros Ñuñoa, Lo Encalada 85. D-16

CASAS ESPLENDIDAS ARRIENdase, Irarrázabal, 114. D-19

$ 100 CHALECITO AVENIDA SUbercaseaux, cuatro piezas, hall, baño, electricidad, 20 minutos de Alameda, carros Cisterna. Federico A. Reyes, Huérfanos 1235.

$ 400 CHALET PLAZA PEDRO Valdivia, 4 dormitorios, salón, comedor, pieza de baño y piezas de servidumbre. Federico A. Reyes, Huérfanos 1235

SE ARRIENDAN DOS PIEZAS 5 cuadras del centro, con o sin pensión. Maruri 382. D—17

PIEZA ARRIENDO BARATA. CAlle Prat 1180, casi Mapocho.

$ 100 ARRIENDASE ASEADA, central oficina. Huérfanos 1328 D—18

ARRIENDO EN ÑUÑOA, CASA - quinta amoblada, por temporada Verano. Yrarrázaval 2771.

$ 400 ARRIENDO A FAMILIA EXtranjera chalet siete piezas decoradas y toilet, dependencias, garage, gallinero, jardines, etc Independencia, Sevilla 1396 D—17

EN CASA HONORABLE SE arriendan una o dos piezas a precio módico. Cochrane 1259 D—17

BUENA PIEZA CALLE, DOS INTEriores, ofrece barato familia honorable Agustinas 2680

CASA CHICA, INMEDIATA ESTAción Central, arriéndase Covadonga 13. Tratar: Catedral 2237. 18-D

DEPARTAMENTO INDEPENDIENte, cocina, piezas arriéndanse. 21 de Mayo 843. 18-D

ARRIENDO DEPARTAMENTO cuatro piezas, cocina, matrimonio Loreto 495. 17-D

SEÑORA SOLA PROPIETARIA arriendo departamento tres piezas, balcón calle, con cocina a matrimonio sin niño o señora respetable. Maipú 462. D-16

MONEDA MUY CENTRAL, ARRENdamos regia casa en $ 770. Dormitorios, comedor, salón, escritorio, toda galería de vidrios, 2 patios. — Agustinas 1125.

RIQUELME: ARRENDAMOS DOS regias casas, con 4 dormitorios, salón, comedor, escritorio hall, dependencias, gas y luz eléctrica en $ 600. cada una. — Agustinas 1125.

COCHRANE. — ARRENDAMOS VArias casas nuevas de $ 320, hasta $ 500 — Agustinas 1125 .

PROVINDENCIA, ÑUÑOA, IRArrázaval, arrendamos varios lindos chalets y casas. — Agustinas 1125

Av. PEDRO VALDIVIA, ARRENDAmos con 10 piezas fuera dependencias Arboles frutales y jardines, en 500 Agustinas 1125.

BARRIO CARMEN LIRA: A TRES cuadras Alameda, arrendamos linda casa amoblada, elegante con jardines, y parquet, cánon: $ 600 —Agustinas. — 1125

ECHAURREN: MUY CENTRAL, arrendamos bonita y elegante casa en $ 700, se compone de 12 habitaciones, 2 toilettes, y toda clase de servicios, luz eléctrica. — Agustinas 1125.

AV. INFANTE, CASA RECIEN Terminada, con 6 piezas, dependencias arrendamos en $ 450. Luz y gas. Agustinas 1125

LIRA: A CUATRO CUADRAS ALAmeda, arrendamos en $ 450. Con 7 piezas fuera dependencias, hall, baño, y 2 patios. — Agustinas 1125.

CATEDRAL: BUENA CASA DE 20 piezas, fuera dependencias, arrendamos en $ 700. — Agustinas 1125.

ARRENDAMOS: REGIA CASA EN Lo Espejo, toda plantada, con árboles frutales, gran corredor, luz eléctrica, agua potable y corriente, muy cerca de la Estación. Agustinas 1125

SAN BERNARDO. — ARRENDAmos lindo chalet, de un piso, 10 piezas y dependencias, luz eléctrica, etc., en $ 500 mensuales. — Agustinas 1125

$ 300 MAIPU 1207. CASA MODERna recién concluída. Ocho habitaciones, hall, dependencias. D-17

SE ARRIENDAN PIEZAS O DEpartamento en casa familia. Merced 292. D-17

ARRIENDASE DOS CASAS 6 CUAdras Plaza Armas. Tratar: Bellavista 511. D-17

ARRIENDO CASA TODA COMODIdad, gas, luz eléctrica, situada en Lira 267. D-17

ARRIENDO COMODO DEPARTAmento independiente, 4 piezas, todo servicio, prefiero familias niños. Manuel Rodríguez 983. Casa tranquila, propia.

190 ARRIENDASE ALMACEN CAlle Chacabuco. Tratar: Delicias 866

$ 120, ARRIENDASE CASITA: CAmilo Henríquez 356.

SE ARRIENDA ESQUINA PARA negocio, con casa habitación y traspaso patentes licores y menestras. Herrera 999. 18-D

$ 200, REGIAS CASAS RECIEN terminadas, 5 piezas fuera de servicio, toda comodidad, arriendo: San Francisco, esquina Ñuble. 17-D

$ 100, COMODAS CASITAS RECIEN terminadas, 3 piezas fuera de servicio, arriendo. San Francisco, esquina Ñuble. 17-D

ARRIENDO REGIAS CASAS, REcién terminadas. Avenida Matta 614 17-D

ARRIENDO REGIAS CASAS, REcién terminadas, Avenida Matta 614 17-D

$ 110 MENSUALES, ARRIENDASE calle San Pablo casita cité, cuatro cuadras de Plaza de Armas, luz, todo servicio. Tratar: Bandera 686, de 1 a 3 P. M.

ARRIENDO DEPARTAMENTO tres piezas. Lira 693.

$ 225, SOTOMAYOR 213, CASI ESquina Avenida Portales, bajos, cinco piezas, hall y cocina, luz eléctrica. 17-D

$ 5,000 POR TRES MESES, EN Valparaíso, espléndida casa a un paso Plaza Victoria, amoblada. Tres dormitorios con instalación de baño completa cada uno, otro grande dos salones, escritorio, gran vestíbulo, teléfono, etc. Huérfanos 1153, oficina 10.

$ 2,000 PEDRO VALDIVIA, CHAlet amoblado, toda comodidad, garage. Huérfanos 1153, oficina 10.

$ 1,500 MENSUALES, ÑUÑOA, amoblada, inmediata Irarrázaval, toda comodidad. Huérfanos 1153, oficina 10.

$ 950 VICUÑA MACKENNA, CHAlet dos pisos, diez piezas, dependencias. Huérfanos 1153, oficina 10.

$ 900 VICUÑA MACKENNA, BUEN chalet, diez piezas, garage, dependencias. Huérfanos 1153, oficina 10.

$ 800 VICUÑA MACKENNA, ESpléndidos altos esquina, 20 piezas. Huérfanos 1153, oficina 10.

$ 750 SAN IGNACIO, BAJOS, CAtorce piezas, dependencias, dos patios. Huérfanos 1153, oficina 10.

$ 600 PEDRO VALDIVIA, AMOblada. Huérfanos 1153, oficina 10.

$ 280 MATUCANA, BAJOS NUEvos, cinco piezas fuera dependencias. Huérfanos 1153, oficina 10.

$ 60 ARRIENDASE PIEZA CALLE muy grande, Martínez de Rozas 2857. 16-D.

ARRIENDASE ESPACIOSA CASA altos a familia honorable: San Pablo 2073. 21-D.

¡POBLACION MONTERREY, INDEpendencia! Padres familias, obreros, ofrézcoles sitios mensualidades desde $ 25, atiendo órdenes provincias, necesito jóvenes agentes. Lira 279, 11-3. 17-D.

ARRIENDO LOCAL GRANDE PAra culaquier negocio. Calle Dieciocho 85. Tratar, Delicias 1602. 19-D.

SE ARRIENDA EN LOS ANDES la casa de la Sucesión Randolfo Camus, tratar en Santiago. Argomedo 344.

ARRIENDASE PIEZAS Y DEPARtamentos. Santa Rosa 203. D-17

SE ARRIENDA UNA CASA SEgundo piso, elegante y moderna, recién construída, siete piezas y servicio, luz eléctrica y gas. San Isidro 615.

140, ARRIENDASE CASAS: FARIña 439; tratar: Dávila 759. 18-D

ARRIENDASE CASITAS TRES piezas. Blanco Encalada 2867.

ARRIENDANSE BUENAS PIEZAS calle, amobladas. Carmen 126.

$ 750, ARRIENDO ESPLENDIDA casa: Dieciocho 775, cinco dormitorios, salones, hall, dos sales toilettes, parrón, gallinero. Llaves y tratar: San Ignacio 802. 17-D

ALMACEN ESQUINA, CENTRALIsimo, cuatro habitaciones. Patio, electricidad. Arriéndase: Moneda 2202. 17-D

ARRIENDASE CASA APROPIADA industria o bodega, cinco piezas, patio con árboles frutales. Santo Domingo 4048. 18-D

ARRIENDASE, DELICIAS 273. Verla. 10-12

$ 80, ARRIENDO CASA CINCO piezas, calle Melipilla, entre Antofagasta y San José

ARRIENDASE ASEADISIMA, UNA, dos piezas, baño, central. Precio módico Dardignac 215. 17-D

CASA AMOBLADA CHICA, TODA comodidad,.. arriéndase, Catedral 1559, de 2 a 4. Tratar: Agustinas 1148, oficina B, de 4 a 6.

BICICLETAS BUENAS MARCAS, bonita presentación, especialmente para señoritas y niños, precios verdadera ocasión. Brasil 15, Santo Domingo 1179 30-D

DEPARTAMENTO DOS PIEZAS A matrimonio solo se arrienda. Nataniel 251. 17-D

SE VENDE CARRETELA CON ARnés y un caballo. Tratar: Borgoño N.o 1417. D—17

50 ARRIENDO ESPLENDIDA PIEza balcón calle, con electricidad Maipú 82, segunda cuadra.

$ 220 ARRIENDASE NATANIEL 2029, altos espaciosos, bien tenidos. Tratar: Santa Mónica 1941 17-D

CASA CENTRAL PARA POCA FAmilia, Agustinas 2027, arriéndase. Tratar Lira 78 17-D

CASA COMODA SEIS HABITACIOnes, demás dependencias, luz eléctrica Verla de 2 a 6. García Reyes 278 D—17

SE ARRIENDA DEPARTAMENTO o pieza en Bulnes 31. D—17

ARRIENDASE CASA CONCEPCION entre San Diego y Arturo Prat, 220 pesos. Tratar: Andes 2549.

ARRIENDANSE EN DIECIOCHO casas recién construídas, de 500 a 700 pesos Verlas y tratar: Dieciocho 714, de 9 a 12 y de 2 a 6. D—18

LINDAS PIEZAS ARRIENDO CON luz. Cueto 747. D—17

$ 140, ARRIENDASE CASA, SIETE piezas, parrón, horno, electricidad. Mitre 1960, frente Fábrica Cartuchos.

SE ARRIENDA LA CASA DE ALtos. San Diego 65 18-D

ARRIENDO PIEZA A LA CALLE a matrimonio o persona sola. Pío IX N.o 27. 18-D

ARRIENDASE CASAS 7 Y 5 PIEzas grandes y patios, fuera de servicios. Lord Cochrane 1844. Ñuble 1414. 18-D

ARRIENDASE CASA $ 285 CATORce espléndidos departamentos, encerados, galería vidrios. Chacabuco 653, casi esquina Rosas.

DEPARTAMENTO 5 PIEZAS, TODO servicio, linda vista, en Alameda 2379. D 16

DEPARTAMENTO CON COCINA barato. Prat 1710. 17-D.

ARRIENDASE 1.o COMODA CASA bajos. Libertad 80. Tratar: Maule 1080.

SE ARRIENDA LA CASA AVENIDA Matta 1460.

PARA EL 1.o DE ENERO SE arrienda local para negocio. Avenida Matta 1484. Casa San Ignacio 1110.

ARRIENDO CONVENTILLOS 7 piezas. Calle Lord Cochrane. Tratar, Avenida Matta 1460.

$ 100 ARRIENDO CASA CINCO departamentos, cocina, excusado, galería, luz eléctrica, una cuadra carros 19. Parque. Avenida Viel 1884.

ARRIENDO PIEZA, ESPERANZA 435. Tratar, altos.

ARRIENDO DOS PIEZAS A LA CAlle. San Isidro N.o 363.

ARRIENDO DEPARTAMENTO DE tres piezas y cocina. San Isidro 857.

$ 180 Y 205 ARRIENDO COMODAS casas, bajos sin altos, 4 y 6 piezas, patio, etc. Delicias 2542. Tratar: Campo de Marte 89-B. D-16

[illegible]0 ARRIENDO COMODA CASA [illegible], patio, etc. Campo de Marte 89. D-16

[illegible] DEPARTAMENTO BALcón calle, personas honorables; casa señora sola. Tocornal 506. D-16

LOCAL CHICO, APROPIADO JUguetería cigarrería. San Francisco 275. 16-D

OCHENTA PESOS, DOS HERMOSAS piezas calle, personas solas. Toesca 2153. 16-D

SE ARRIENDA CASA PARA ALmacén. Castro 70. D 17

$ 270 ARRIENDASE CASA SEIS piezas, servicios. Bilbao 271. D 16

ARRIENDO BUENA PIEZA A persona decente. Molina 546. D—16

ARRIENDASE DEPARTAMENTO A la calle, con o sin pensión, en casa de familia. Nataniel 241. D—17

$ 100 ARRIENDO BUEN DEPARtamento de varias piezas. Domeyko 1969, entre Vergara y Carreras. 16-D

85 ARRIENDO PIEZAS GRANDES. Rosario 906. D-16

250 ARRIENDO ALMACEN CON habitaciones. Rosario 908. D-16

$ 80 ARRIENDO CASA TRES PIEzas, luz, agua gratis. Pedro de Oña 115. 16-D.

ARRIENDO UN GRAN SALON A n Centro que tenga personería. San Diego 1065. 16-D.

OFRECE OFICINA LA VELOZ: buena cocinera, niñeras, comedor, piezas y amas de leche. García Reyes N.o 28. 17-D.

CASA BUENOS AIRES 580 CASI esquina Recoleta $ 280. Tratar 21 de Mayo 823. 16-D.

SAN DIEGO 958 ARRIENDASE piezas a matrimonio o caballero serio. 16-D.

$ 12, 15, 18 SEMANALES ARRIENdo casitas. Chiloé 1740, administración. 16-D.

$ 370 ARRIENDASE CASA ALTOS, flamante. Santa Rosa 330. 16-D.

OFICINAS ARRIENDANSE. BANdera 154 altos. Tratar en los bajos. D-16

DEPARTAMENTO INDEPENDIENte, 6 p[illegible] [illegible]ndera 154 altos. Tartar en los bajos. D-16

$ 190 ALTOS, SEIS PIEZAS Y DEpendencias, luz eléctrica. Fariña 424-A. 16-D

ARRIENDO MAGNIFICAS PIEZAS. Gay 1748. 17-D

PROFESIONAL ARRIENDASE elegante oficina. Delicias 1164. D—17

ALMACEN EN ALAMEDA 2129, subterráneo y pieza con excusado, se arrienda en 350 pesos mensuales. D—16

SAN LUIS 1245, CUADRA Y MEdia Avenida Matta, arriendo dos casitas interior, quinta apropiada para familias tranquilas. Camilo Henríquez 959.

CASITAS $ 50, BAÑOS HIGIENIcos. Cité Modelo, Castro 472. 16-D

ARRIENDO CASA DOMINICA 436, 15 piezas, galpón asfaltado y cerrado, gas, electricidad. 16-D

SE ARRIENDA LOCAL MUY apropiado para industria manufacturera barrio Recoleta, Haynes y Cía. Agustinas 1041. 25-D

ARRIENDASE EXTENSO LOCAL para industria, garage, fábrica, con casa habitación. Cochrane 1154. D 16

PARA INDUSTRIA GARAGE, NEgocios, arriéndase locales, subterráneos. Matta, frente Estación y V. Mackenna 1080. 13-Enero

$ 200 ARRIENDO CASA ALTOS, ocho piezas, tratar: Gorbea 2325. 16-D

ARRIENDASE MAGNIFICA CASA 4 departamentos. Recoleta 847. 16-D

$ 220 y 170 ARRIENDO CASAS, Vicuña Mackenna 584. Tratar: Administración D-16

100, ALMACEN CASA ESQUINA, cité. Santa Rosa 1865. 17-D

ARRIENDO CASA FLAMANTE. Coquimbo 713. D 16

ALHAJAS

NOVIOS. ARGOLLAS ORO 18 A 14 kilates ofrece Relojería Sportman. 20 pesos par. San Diego 780. 15 Enero

BRILLANTES, PERLAS, ORO Platino. Toda joya compro. Moneda 937. 25-D

ORO, PLATINO, PLATA AL PESO, compro constantemente. Estado 56. Joyería. 26-D

JOYAS CON BRILLANTES, PERlas, solitarios compro permanentemente contado. Estado 56. 30-D.

PLATINO ORO Y TODA CLASE de joyas de valor, compra al contado, taller de joyería Ramón Callis. Compañía 1023. 13-Febrero

ANIMALES

YEGUA COLORADA, MANSA DE silla, muy buena marcha, vendo. Maturana 662. D-18

FOXTERRIERS NUEVOS, PELO corto, pelo tieso, catalanas, leghorn perdiz, arios y reproductores, ocasión, ofrece, Pedro Valdivia, 620. D-16

VENDO TRES VACAS NOMANDAS recién paridas, buenas lecheras. Víctor Manuel 2068. D—17

GRATIFICACION PERRITO BLANco perdido, llámase Copito. San Francisco 295.

CABALLOS GRANDES Y CHICOS, tiro solo, montureros de todos precios, vendo varios. Matías Ovalle 272, Las Hornillas. D-18

LINDO GATITO ANGORA VENDO. Nataniel 251. 17-D

BOMBAS

CUERPO DE BOMBEROS.—CITAse al Cuerpo a la distribución de premios para el 20 del presente, a las 9.30 P. M. Reunión con todo el material: en la Plaza de Armas.— El secretario general.

2.a Cía. DE BOMBEROS "ESMERALda".—Cítase al personal a academia práctica para el Lunes 17 del presente, a las 9.45 P. M.—El teniente primero.

6.a Cía. DE BOMBEROS.—CITASE a la compañía a reunión ordinaria para el Lunes 17 del presente, a las 9.45 P. M. Elección Consejo Disciplina y Comisión revisora de libros para 1924. Admisión de voluntarios y demás a que hubiere lugar.—El secretario.

COMPRA-VENTA VARIAS

HULES PARA MESA Y BAÑOS importados por la casa, tenemos desde $ 5 el metro. Bandera 748. 22-D.

TARTARO COMPRO, PAGANDO el más alto precio. Casilla 2702. Santiago. 23-D.

CARBON DE PIEDRA LOTA, PAra fábricas y cocinas, entrega inmediata, ofrece Delicias 3311, teléfono 40. Estación. Gustavo Le-Fort. 29-D.

DISCOS VICTROLAS, NOVELAS, menajes, compro, vendo, recibo consignación; anticipo fondos; órdenes remates. San Antonio 49. E-7

BAÑOS, CALENTADORES, LAVAtorios, hojalatería en general. Antigua Fábrica Mérida. Chacabuco 18 30-D

VENDO BILLAR Y UTILES CANtina San Alfonso 1088. 17-D

DE OCASION VENDE COCINA gas, muebles mimbre, cómoda, mesa, sillas, sofá, sillón y útiles de cocina San Isidro 651. D-19

RAIZ DE ARROZ, TAMPICO blanco y negro, recibimos. Mercería Chile. Delicias 827. 15—D

HARNEROS (PLANCHAS PERFOradas) todas clases, ofrece Fábrica Cumming 861. D 19

HERRADURAS SOLDADURAS POR mayor y menor vendo. San Diego 1161 16-D

SE VENDEN PIPAS VIAJERAS de ocasión, y planchas de zinc. Jofré 26. 16-D

SACOS CARBONEROS, CEMENTEros, cuarterolas barriles surtidos, vendo. Concepción 1940. Carro Parque. 16-D

VENDO VIDRIERA MOSTRADOres, estantería, mampara con vidrios, reja de bronce para oficina. Monjitas 851. D-17

$ 1.60 METRO CAÑERIA GALVAnizada 3/8. Chacabuco 18. D 20

$ 2 METRO CAÑERIA GALVANIZAda 1/2. Chacabuco 18. D 20
Chacabuco 18. D 20

$ 2.80 ASIENTO PARA EXCUSADO.

$ 120 EXCUSADOS COMPLETOS, con todos sus accesorios, taza loza importada. Almacén Sanitario, Chacabuco 18. D 28

VENDO ROMANA HOWE, 800 KIlos perfecto estado. Andes 4235. 16-D

AMPOLLETAS FILAMENTO METálico 110 volts, vende a $ 0.50 cada una: Agustinas 1109. 16-D

CAJA REGISTRADORA NATIONAL, marca hasta $ 699.95, en perfecto estado, vende de ocasión: Agustinas 1109. 16-D

MOSTRADOR Y ESTANTERIA PAra cualquier negocio, vende barato: Agustinas 1109. 16-D

COMPRO BOTELLAS, CLINICOS, permanentemente. San Francisco 275. San Isidro 295. 17-D

PASTO 2.o CORTE, CEBADA, afrecho, afrechillo, havas secas, maíz amarillo y colorado, paja larga, cebada, avena, trigo candeal, semilla de navo, rábano, mostaza, vendo barato. Bodega Juan Roble, San Pablo 3160. D—17

COCINA ECONOMICA IMPORTAda para restaurant o numerosa familia, véndese. Molina 402. D-16

ROMANA PLATAFORMA 500 KIlos, importada, se vende en 450 pesos, casi nueva y cuestan $ 1.800. Aprovechar esta gran ocasión. Libertad 21 A. 16-D.

VIDRIERA Y MOSTRADO PARA lavandería muy elegante, vendo 140 pesos. Gran ocasión. Libertad 18. 16-D.

COMPRO CAÑERIA USADA, NEgra de 1 1/2. Mapocho 2648. D-19

FONDO COBRE 8 @ VENDO BARAtísimo. Maipú 30, Casa 6. D-18

VENDO DE OCASION UTILES carnicería. Población París, calle San Joaquín 127. D 17

PORTALAMPARAS, CENTENArios, compro, Independencia, 1070. D-16

PLACAS Y PAPELES FOTOGRAficos Grieshaber París, acaban de llegar frescos y baratos. Ricas máquinas fotográficas, gran surtido, realización, de toda la existencia a menos del costo. Estado 252 (altos). D-17

AGUARDIENTE DE UVA, DE LA viña San Agustín Itata. Absolutamente puro; especial para frutas, mistelas y usos medicinales. Depósito de la Viña: Puente 832, frente al Mercado. D-16

COMERCIANTES: CARBON QUIllay, el saco: $ 8; granza, los 100 kilos, $ 12; harinilla, los 46 kilos, 23 pesos. Ofrece puesto a domicilio la Bodega "Melipilla", San Diego 1276. Teléfono 237 (Matadero). 20-D.

COMPRO BALCONES USADOS. ESperanza 257.

ALQUITRAN DE MADERA COMprase. Casilla 439. D—17

VENDO DE OCASION RICA COCIna económica para Hotel o numerosa familia. Molina 402.

UTILES DE CARNICERIA CON derecho posesión realizo. Delicias 3898. 18-D.

VENDO ROMANA 800 KILOS buen estado ocasión. Puerta Vera 853. 16-D.

VENDO SUELA PARA QUEMAR, 5 centavos kilo. Bascuñán 383. 17-D.

COCINA A GAS DOS HORNOS, POco uso, con anexo brujo, véndese de ocasión. Pedregal 230. 17-D.

PARA LA PASCUA OFREZCO PANtallas de todos estilos, armazones, flecos de seda y mostacilla, un gran surtido de galones dorados para hacer pantallas, sedas chinescas para pantallas y blusas llegó un gran surtido. Gasas chinescas y paños Batik, últimos modelos; hebillas, collares, cinturones y un gran surtido de mostacilla y cuentas para adorno de vestidos. Fábrica de Pantallas, Bandera 12. 17-D

SE VENDE ARNESES DE TIRO solo. Tratar: Cuevas 1003. 18-D

PASCUA Y AÑO NUEVO. JUGUEtes precios réclame. Juguetería Brasil, Plaza Brasil.

VENDO CONSTANTEMENTE TODA clase arneses, sillas montar nuevas y usadas, muchos otros artículos talabartería. Brasil 29.

IMPRENTA ORDENES, CUETO 747. Facturas, recibos realiza. D—17

SE VENDE UN DINAMO PARA góndola o quinta, y una bocina niquelada y varias tarrajas. Bulnes. Bulnes 790. D—17

ALMACENEROS: TOSTADORES para café, maní, trigo, etc., cilindro y bolas, capacidades 10, 20, 50 kg. Molina 397. D 16

CERA BLANCA DE MONTE RICAda, a ocho pesos quintal, desde cincuenta sacos. Tratar Arturo Prat 1138.

VENDESE BARATISIMO MOSTRAdor chico, propio para cualquier negocio. Maule 1080.

PESO MOSTRADOR, VIDRIERAS vendo Huemul 1548. 18-D

ARNES TIRO SOLO PARA VICTOria, compro. Avenida Matta 1460.

CARBON ESPINO-TALLO, 70 KILOS mínimum, $ 15; quillay, $ 8; coke 9.50; leña seca ofrece La Granadina Avenida Matta 1460. Telef. 113, Parque.

AFRECHO, AFRECHILLO, MAIZ granzas de trigo pida a La Granadina Avenida Matta 1460.

COCINA GRANDE, MUEBLES COmedor véndense. 21 de Mayo 843. 18-D.

CALDERO VERTICAL, CAÑERIAS para agua, id. vapor, tinas para tintorería vendo de ocasión. Carrión 1486.

MANGUERA DE MEDIA PULGADA cómprase de ocasión. Pedro de Oña 15.

CHIMENEA 25 a 30 CENT. 15 METros largo, compro. Casilla 4509. D-17

COMPRA-VENTA NEGOCIOS

MERCADITO VENDO. ANDES 3698. 16-D

POR ENFERMEDAD SU DUEÑO véndese acreditado Restaurant Niza, ubicado Avenida Pedro Montt 842, Valparaíso. Precio módico. Verlo y tratar cualquiera hora, con su dueño. Dirigirse: J. G., dirección indicada. D—16

ESPLENDIDO ALMACEN CON anexo cantina, arriendo en Eleuterio Ramírez. Tratar: San Diego 1118. 17-D

CARNICERIA VENDO, SAN FRANcisco 1009. D-18

SE VENDE BODEGUITA Y MEnestra, poco capital por enfermedad de su dueño. Rosas N.o 1903. D-16

HABIENDO COMPRADO EL NEGOcio del señor Pedro Perinetti, situado en Los Guindos, Francisco Villagra 350, no respondo por ninguna cuenta pasado tres días. M. Martínez 16-D

SE VENDE UN NEGOCIO CARBOnería y verdulería, 200 pesos. San Pablo N.o 1951. 19-D

ALMACEN, GALVEZ 850, REGAlase 800 pesos. 16-D

VENDO FRUTERIA, VERDULERIA y abarrotes, por estar enfermo. Santa Rosa N.o 290. 17-D

DULCERIA, FABRICA, PLENA producción, situación espléndida y clientela, permuto o vendo. Tratar Delicias 2091. 16-D

VENDO MAGNIFICO NEGOCIO, excelente situación, muy buenas ventas. San Pablo 2439. D-16

POR ENFERMEDAD VENDO LA antigua Pensión Chilena, con numerosa clientela. Segunda categoría. San Diego 768. 18-D

POR VIAJE VENDO NEGOCIO. arriendo barato. Sotomayor 9. 16-D

ACREDITADO NEGOCIO DE COcinería, vendo por ausentarme, de ocasión, por no poder atender. Cochrane 1120. 16-D

VENDO ANTIGUA ROPERIA "LA Sin Rival", San Pablo 2931. 17-D.

VENDO MERCADITO, ESPLENDIda situación, buena clientela, en Moneda 1539. 17-D

$ 500 VENDE VERDULERIA. —V. Mackenna 357. 16-D

PASTELERIA Y ALMACEN ESpléndida situación entre Biógrafo e Iglesia Gratitud, véndese. Delicias 2351. Verlo, tratar de 9 a 10, únicamente. D-16

LAVANDERIA VENDO ESPLENDIda situación y bastante clientela. Serrano 208. D-17

VENDO ALMACEN MENESTRAS, situación inmejorable. Venta mensual 10,000; facilidades pago. Casilla 1358. Valparaíso. D-17

PELUQUERIA, CIGARRERIA, Lustrín, vendo en Valparaíso, situación espléndida, local barato con habitaciones. Buenas utilidades G. Z. Casilla 1487. Valparaíso. O-17

SE VENDE UNA CURTIEMBRE chica, instalada Avda. Beaucheff 1301. 18-D

[illegible] Diego 2137. D-17

LAVANDERIA CENTRAL, VENDO barata por enfermedad. Datos: J. N., casilla 3590. 17-D

NEGOCIO DE PASTELERIA, BIEN acreditado, se vende. Informes: San Diego 125. 17-D

$ 1,800 VENDESE, PRECIO FACTUra, sin derecho llave, almacén abarrotes, depósito licores; buena casa habitación Gálvez 572. D 16

ESTABLO LISTO PARA TRABAjar vendo ausentarme. San Miguel 153. 16—D

SE VENDE BAR - RESTAURANT acreditadísimo, segunda categoría; dáse a prueba. Santa Isabel 164. 17—D

COMPRO ALMACEN ABARROTES. casilla 3998. D—19

VENDO PASTELERIA AL LADO Teatro Esmeralda . San Diego 1063. 16-D.

VENDO NEGOCIO DE ABARROTES poco capital, buena venta. Nataniel 856. 16-D.

SE VENDE UN TALLER DE MODAS y sombreros, muy acreditado, por no poderlo atender. Bascuñán 45 A. 17-D.

POR CAMBIO DE GIRO VENDO LA acreditada y antigua fábrica de helados y pasteles La Perla. Plaza Yungay. 16-D.

VENDO BODEGA DE LICORES. Con buenos vinos, poco capital, Gay 2108, esquina. D-17

VENDO ALMACEN ABARROTES. Santa Elena, esquina Victoria. 17-D.

VENDO CARNICERIA. CARMEN esquina Diez de Julio. D 16

¿QUIERE USTED GANAR DINEro? Por ausentarme, vendo en 1,100 pesos, excelente negocio bodeguita La Vega, de frutas, carbón, leña y artículos para lavanderas, en la mejor situación. Garantizo venta mínima $ 80 diarios. Castro 684. D 16

VENDO PASTELERIA Y CIGArrería, única en el barrio, 16 años de existencia, muy acreditada, arriendo barato. Tratar: Merced 720. D-17

NEGOCIO CHICO VENDO, BARATO Bulnes, 169. D-16

$ 2,700 VENDO CARNICERIA ESpléndida instalación, buenas ventas diarias. A. Ramírez, Huérfanos número 1059, of. 1.

EN PLENO CENTRO, POR NO POder atender, vendo a precio de ocasión bar y restaurant de gran porvenir, escribir, casilla 2010.

LAVANDERIA VENDO POR NO Poderla atender, antigua y acreditada. —Victoria 1066. D-18

SOMBRERERIA PARA SEÑORAS, bien acreditada se vende por no poder atenderla en San Diego 264. Tratar: San Diego 161. 18-D

VENDO CIGARRERIA, MENSAJEros, Peluquería y lustrín barato, en centro. — Tratar: Santos Dumont 678

HABIENDO COMPRADO AL SEñor Gregorio Persi el negocio de abarrotes situado en Cruz esquina de Echazarreta 1501, no respondo por cuenta pasado tres días.—Carlos Yáñez. D—18

ESPLENDIDOS ALMANAQUES DE Jerusalén, importante lectura, véndense. Agustinas 1152.

BAR RESTAURANT ACREDITADO serio, respetado, centro comercial, vendo $ 32,000. Ventas diarias, 600. Herrera 203. 17-D.

ESTABLO MUCHA CLIENTELA, vendo, ausentarme. Santa Rosa 356, 11 a 1.

COMERCIANTES: POR CAMBIO local liquido stock mercaderías: cuadernos, pesos ciento, libretas 8 pesos ciento, blocks carta, 80 centavos, recibos arriendo, 70 centavos, libros en blanco 1 peso, sobres, 15 pesos mil, saquitos 3 onzas, 5 pesos mil; papel hilo oficio 15 pesos resma, etc. Santa Rosa 364 17-D

VENDO EN ESQUINA BODEGA De licores surtida con buenos vinos, poco capital, arriendo muy barato. D-17

BAR RESTAURANT, MUY CENtral, gran clientela, vende 14,000 pesos mensuales; vendemos a precio de ocasión. Tratar: Morandé 7.

HABIENDO COMPRADO EL NEgocio de abarrotes del señor Luis Franzini, Lastra 1702, no respondo por ninguna cuenta pasado tres días. —Enrique Skvirsy. 17-D.

VENDO ACREDITADA CARNICEría por enfermedad de su dueño y buena clientela. Tratar: Cochrane 943. Aprovechar esta ocasión. 17-D

$ 550 REGALO NEGOCITO ARRIENdo barato, horno, rayuela, casa espaciosa. Rosa Mira 302. Llano Subercaseaux.

OCASION: VENDO POR AUSENtarme pequeño almacencito y anexo arriendo baratísimo con contrato. — Mapocho 4397, Tropezón. 17-D

POR CONCLUSION DEL NEGOCIO realizo a precios de ocasión, toda la existencia de maderas en bruto y elaboradas. — Erasmo Escala 2967. D-1

DIVERSOS

FABRICA DIENTES FINOS, $ 8; dentaduras, $ 50; extracciones sin dolor, garantizadas. Tapaduras rápidas. Médico dentista, especialista. Rayos X. Catedral 1487. 22-D.

HOJAS GUILLETTE, NAVAJAS Y tijeras, afílanse. Portal Fernández Concha, kiosco 9 1/2. 30-Abril

¡ALERTA! LA TINTORERIA "LA Sorpresa", Camilo Henríquez 644, no tiene sucursales. Recomiendo no dejarse sorprender por similares de mala fe que invocan nuestro nombre. Casa preferida por la sociedad por su honradez; servicio especial domicilios E 7

"LA CONTINENTAL", SAN ANTOnio 89, Sales "Trisalitos" (Schering-Berlín). Para dorar y platear con o in corriente. Pídase prospectos. 4-E.

AL PUBLICO. — LA SOCIEDAD "Compañía de Instalaciones Eléctricas". Autorizada. Ejecuta todo trabajo de luz y fuerza motriz. Da grandes facilidades pago. Presupuestos gratis. Agustinas 1320. Teléfono Inglés 3862. Casilla 773. D-16

SASTRERIA CARMEN 7, RECIBE hechuras con materiales de primera desde 70 pesos; ternos sobre medida, casimir inglés, $ 130, $ 170 y $ 200. D 30

ACEITUNAS ESPECIALES PARA empanadas. Gálvez 630. 16-D

COHETES ALEMANES. HAY UN gran surtido para la venta, en "La Europea". Delicias 2367. 16-D

DISCOS, SELLO ROJO, GRANDES y chicos, nuevos y de las mejores óperas, realizo a $ 12 y $ 8. Se dan [illegible]onados. San Francisco 1210. D—16

MARMOL PARA CARNICERIA compro. Riquelme 782. 16-D

CARPA BALNEARIO Y 1 DE EXpedición en buen estado se compra de ocasión. R. S., casilla 3124. D-17

DESEO SABER EL DOMICILIO de Candelaria Ramos y Juan Carranza, su hijo Carlos Bello Ramos, calle San Luis, N.o 1270, casita 6. D-17

IMPRENTAS, LITOGRAFIAS: Realizo 50 resmas papel satinado, 25 kilos, a 29 pesos. Santa Rosa 364. D—17

VIUDA O CABALLERO QUE DISponga de poco capital y desea ganar buenas utilidades con firma alemana, puede dirigirse a M. Remy, Correo 2. D-17

CONTANDO CON UN CORTADOR excelente y con un buen número de operarios, puedo hacerle a usted el más elegante traje sastre a precios muy bajos y rápidos. — Nataniel 268.

LUIS VARGAS URIBE, DE VALparaíso, desea saber de sus hermanos Mercedes, Domingo y Carlos. Dirigirse: San Alfonso 637, Santiago.

DESEO SABER LA DIRECCION de Emilio Pigrau. Aurora Rojas de Márquez. Cochrane 1192. 17-D.

TERNOS DE FRAC, SMOKING Y chaquet flamante vendemos, talla grande. Ahumada 160, Sastrería.

ALFOMBRAS Y LAMPARAS, DE ocasión, vendo. García Reyes 596. 18-D

JUGUETES. VISITE LA JUGUEtería Brasil, Brasil 369.

SOLDADOS PLOMO. FABRICA: Brasil 369.

MENSAJEROS, TELEFONO PUblico N.o 5127 y 3907. Ahumada 178. 17-D

BUTACAS PARA TEATRO, VENDO 300, de ocasión Recoleta 1163. 17-D

TRABAJOS DE HOJALATERIA, gasfitería, electricidad, se efectúan: Manuel Rodríguez 712.

ALEJANDRO CAMPOS, SE LE NEcesita. Rosas 1607.

GRAN SASTRERIA: AHUMADA 23. Avisamos a los socios de nuestros clubs que en el 9.o sorteo del "2" salió el 67. Club E. en formación, cuota semanal, $ 7, con derecho a $ 160.—Femenías y Co.

SOMBRERERIA EL FENIX, ESPEcialidad en hechuras y transformaciones, para señoras y señoritas. Llegaron lindos modelos en seda, paja, crin. Bascuñán 77. D 16

MAESTROS ZAPATEROS: ENCONtrarán ustedes suelas lingue de 1.a clase, en Unión Americana 20.

MAESTROS ZAPATEROS: BOXcalfs a precios irrisorios, cabritillas, imitaciones y demás artículos para el ramo, a precios muy convenientes, en Unión Americana 20.

CARROCEROS: CUEROS PARA TApizar autos, precios bajísimos. Talabarteros: suelas negras, correajes, cueros imitación chancho, pañetes y todos artículos del ramo, a precios bajísimos, en Unión Americana 20.

DESEO HABLAR CON CIRO CORtés. Arturo Prat 1824. 17-D.

CASA OYANGUREN, ALAMEDA 3015. En el sorteo 15, del club 3, salió premiado el número 9. D-16

DENTISTAS

DENTISTA ESPECIALIDAD EXclusiva plancha sin paladar. Dr. Muños. San Diego 995. E 13

HOTELES Y PENSIONES

HOTEL "RIVOLI", DELICIAS 2595. Piezas amobladas muy confortables e higiénicas, desde 5 pesos. M 12

HOTEL BOHEME SAN ANTONIO 52, afrece piezas para viajeros y pasajeros; almuerzo o comida, 4 platos abundantes, té o café media botella de vino, $ 2 cubierto. Pensión mensual. Orden y seriedad. 3-Enero

FAMILIAS Y PASAJEROS QUE viajen a Santiago, se les recomienda visiten la Residencia Familiar Royalty, atención, confort. Merced 366, una cuadra Plaza Armas.

ATENCION: DESDE $ 3 DIARIOS, piezas amobladas con dos camas, [illegible] 5. Gran Hotel Buenos Aires, de Luis Carbone. Delicias 2921, frente Portal Edwards. 10-M

CASA DE RESIDENCIA "IMPErial". Comida espléndida, estilo familiar. Elegantes dormitorios, Casa tranquila. Elegancia, confort, teléfono 3453. Moneda 977, esquina Ahumada. 11-E

SAN DIEGO 79, UN PASO DEL centro, arriendo piezas, departamentos con pensión.

PENSION A MATRIMONIOS O CAballeros, piezas amobladas, balcones calle Catedral 2679. 20-D

SE RECIBEN PENSIONISTAS POR día y por mes en magníficas piezas. Se da pensión mesa y domicilio. Vergara 69. D-16

JOVEN HONORABLE NECESITA pieza y pensión, en casa familia. Ofertas: Antemor, Casilla 81-D. D 16

CASA RESIDENCIAL. ESTADO 75. Lujosos dormitorios para matrimonios, caballeros. Excelente comida. Buenos baños. Teléfono 3705. Dase pensión mesa, o almuerzo solo. Precios módicos. 17-D

SE ARRIENDAN DEPARTAMENtos, piezas, confortable, espléndida pensión! Precios sin competencia. Ahumada 142. D-16

ARRIENDASE BUENAS PIEZAS con pensión a personas honorables. Carmen 79. D-16

OFRECE PIEZAS PENSION CAlle, matrimonios, familia. Brasil 62, residencia honorable. D-16

PIEZAS BALCON CALLE CON pensión, arriendo. Tarapacá 1019, al llegar A. Prat. D—16

ARRIENDASE A PERSONA HONOrable departamento dos piezas; con sin pensión. — Casa quinta. Carrión 1486. 16-D

DEPARTAMENTO DOS PIEZAS amobladas, buena pensión, ofrece señora honorable. Lira 519. D 18

CENTRALISIMO PIEZA AMOBLAda con o sin pensión. Argomedo 315. ..-18

$ 100 PIEZA CON PENSION. LIbertad 174. D-16

EN HERMOSA CASA ALTOS, HOnorable, recibo sólo tres pensionistas, piezas con sin muebles. Montevideo 511, esquina Buenos Aires, una cuadra carros Recoleta. Es uno de los barrios más higiénicos, modernos de Santiago. D—16

PIEZA CALLE, PENSION, OFREce familia, Dominica 314. 18-D

CENTRALISIMO ARRIENDANSE piezas con pensión, días, meses. Catedral 1249. D 24

ARRIENDASE PIEZA CON PENsión. Prat 187. D—19

SEÑORA OFRECE PIEZAS CON pensión, con sin muebles, Monjitas 343. D-16

ESPLENDIDA PIEZA, DOY CON pensión, matrimonio, anexo baño, precio módico. Serrano 190. D-17

GRAN CASA PENSION PARTICUlar, central, acreditada, espléndido negocio, vendo. Tratar: Carmen 1369.

EN VALPARAISO, CASA FAMILIA honorable, arriéndanse piezas amobladas, pensión. Victoria N.o 1160. D—19

NECESITO PIEZA BALCON PENsión casa respeto sin otros pensionistas. — Correo Central. — M. M.

DELICIAS 777 CERCA SAN ANTOnio, arriéndase piezas con o sin muebles, pensión. D-17

PIEZA BALCON ARRIENDO A MAtrimonio, con pensión, único pensionista. Santo Domingo 1030.

ARRIENDO PIEZAS CON O SIN pensión. Madrid 1280. D—17

ESPLENDIDAS PIEZAS CON O SIN muebles, con pensión, arrienda Gálvez 216. 31-D

A MATRIMONIO O JOVENES arriendo piezas amobladas con pensión. Santa Rosa 60. 31-D.

PENSION DE MESA Y PASAJEros de provincia atiende. Santa Rosa 60. 31-D.

$ 150 ARRIENDO CON PENSION A joven solo. Olivares 1652. 31-D.

PIEZA BALCON, CON PENSION. Prat 306. 18-D

FAMILIA HONORABLE, OFRECE pieza, pensión. Alonso Ovalle 732. 17-D

NECESITO DEPARTAMENTO CON pensión para cuatro personas. L. H., casilla 1162.

OFREZCO EXTENSA PIEZA ASOleada, vista Plaza; prefiero matrimonio extranjero, con pensión. Amunátegui 773, esquina San Pablo.

CON MUY BUENA PENSION arriendo pieza calle. Santo Domingo 2406. D—17

FAMILIA RESPETO OFRECE pensión, pieza calle e interior. Catedral 2429. D—18

SE ARRIENDA UNA PIEZA CON pensión a matrimonio o caballero solo. Rogelio Ugarte 1117. 19-D

ARRIENDO PIEZA BALCON CAlle, con o sin pensión. Precio muy bajo. Esperanza 435. (Altos). D—

FAMILIA ARRIENDASE PIEZAS con pensión. San Ignacio 247. D 18

PENSION OFRECEMOS FAMILIA honorable. Lira 279.

LIBROS Y ESTAMPILLAS

LIBROS COMPRO. SAN DIEGO 105. E 3

COMPRO COLECCIONES SELLOS mayores 4 000 diferentes. Pieza N.o 1, Hotel Bidart, Alameda 1939. Horas. 10 a 12(de 3 a 4. D—25

COMPRO COLECCIONES GACETA Tribunales y Revista de Derecho. Dirigirse por carta a F. M. R., Libertad 84 A.

INSTRUCCION

LICEO SANTIAGO, GALVEZ 139 teléfono 704. Kindergarten, preparatorias, humanidades, sistema antiguo, concéntrico, excelente profesorado; especialidad cursos repaso Dic-23

INSTITUTO TECNICO COMERcial de Chile. Gálvez 139, teléfono 704. Cursos comerciales señoritas 7-8 mañana; 6-8 tarde, pagando pequeño derecho matrícula. Prospectos. Dic-23

ACADEMIA ROYAL, ESPLENDIda instalación, enseñanza eficiente precios módicos. Gálvez 162, teléfono 704. Dic-23

PASOS HUMANIDADES, JOVENES familias distinguidas, seguro éxito exámenes. Gálvez 139, teléfono 704. Dic-23

INGLES, $ 15 MENSUALES CURso práctico. Instituto. Pinochet Lebrun, Huérfanos 1657. 26-D

ESCUELA NORMAL N.o 3 (SAN Diego 1547).—Está abierta la matrícula de aspirantes a alumnas normalistas, todos los días hábiles, de 8 a 12 M., hasta el 24 de Diciembre. 18-D

CURSO VACACIONES, $ 40 MENsuales. Todos ramos. Instituto Pinochet. Huérfanos 1657. 26-D

VENEGAS SALAS, PLAZUELA SANto Domingo, Trabaja vacaciones. Prepara exámenes. D-16

LICEO MUSICAL "SANTA CECIlia", Arturo Prat 253; prepara exámenes para Marzo, piano, teoría, armonía. E-12

LICEO CHILENO, PLAZA YUNgay. En 1924 habrá 4.o año. Exámenes válidos en el establecimiento. D-17

"CURSO DE VACACIONES" DEL "Instituto San Martín", San Martín 64. Está abierta la matrícula para alumnos de sistema antiguo y concéntrico. Este curso que viene funcionando todos los años con tan buen éxito, está a cargo de conocidos profesores de Estado. Hay internado, medio pupilaje y externado. 23-D

$ 3 MENSUALES, RAPIDA ENSEñanza escritura a máquina "Underwood"; mecanografía gratis. Avenida Brasil 863. D-23

PROFESORES PEDAGOGOS PREparan exámenes, bachillerato, Humanidades, escuelas: Militar, Naval, idiomas. Santo Domingo 969. 17-D

¡OJO! ESCUELA NACIONAL DE masajistas. Profesiones decentes, rápidas, lucrativas. — Apresúrese. — Diplomas válidos. — Pídanse prospectos — Alameda 785.

SEÑORITAS: COMERCIO, HUMAnidades, enseñanza por profesores del Estado. Contabilidad comercial, agrícola o bancaria, aritmética comercial, castellano, redacción mercantil, francés, inglés, taquigrafía, escritura máquina, moral, legislación, por $7.50; otros cursos por $ 35, 30, 25 y 15 mensuales. Instituto Mercantil. Estado 239.

VICTOR MENA VELASQUEZ, contador y perito mercantil de Estado, encárgase de arreglos de libros, inventarios, peritajes, transformaciones de sociedades. Instituto Mercantil. Estado 239.

PREPARAMOS EXAMENES UNIversitarios y especiales. Numerosos certificados aprobación Universidad, Escuelas Militar, Naval, etc. Instituto Mercantil, fundado en 1904. Estado 239. 17-D

ANTES DE MATRICULARSE Ud. debe imponerse: diplomas del director, nómina de profesores, años de existencia del Instituto, nombres y directores de ex-alumnos altamente colocados, certificados de personas respetables. El Instituto Mercantil, que tiene 20 años, ofrece a usted dichas garantías. Prepara topógrafos, dibujantes, electrotécnicos, viticultores, ayudantes de ingeniería agrícola, de ferrocarriles, de minas, civil y de arquitectos, inspectores y conductores de obras, plan de Estado; cónsules, peritos mercantiles, contadores generales y especiales, taquígrafos, dactilógrafos corresponsales, cajero, auxiliadores de cuentas corrientes, tenedores de libros. Preparación personal y por correspondencia. Pídanse prospectos, 25 pesos mensuales. Estado 230. Diplomas legalizados. También cursos exclusivamente para señoritas.

INSTITUTO COMERCIAL DE Santiago, fundado 1915, instalado actualmente en amplio, confortable local, Agustinas 1060. Cursos rápidos contabilidad comercial, agrícola, industrial, bancaria; taquigrafía, inglés, francés, dactilografía. Atendidos por conocidos profesores Estado.

PREPARAMOS EXAMENES UNIversitarios. Sistema antiguo, concéntrico. Instituto Comercial, Agustinas 1060.

ENSEÑANZA POR CORRESPONdencia. Unico establecimiento tiene implantado sistema norteamericano. Pídanos hoy mismo amplios detalles. Instituto Comercial de Santiago, Agustinas 1060, casilla 1356.

JUDICIALES

NOTARIOS, ABOGADOS. ACABAmos de recibir una buena partida de papel Proceso, el que vendemos a precios bajísimos. Gili Hnos., Bandera 748, Teléfono 362. D—21

[illegible] — [illegible] AUTO DEL 1.er Juez Letrado don Fernando Santa María, de 19 de Noviembre, se ha declarado en quiebra a don Hasíndico a don Fernando Videla y se fez Chadud (Puente 859). Se nombró citó a los acreedores para el 28 de Diciembre próximo, a las 11.30 A. M. Dbre. 23

INVENTARIO SOLEMNE. — EL 18 del actual, a las 11 A. M., en mi oficina, Morandé 242, procederé a efectuar el de los bienes de la sucesión de don Ramón Bonifacio Carrasco.—Javier Vergara R., notario. D-17

QUIEBRA.— POR AUTO DE SIEte de Diciembre de 1923, del señor Juez del 4.o Juzgado Civil, don Fernando Santa María, se ha declarado en quiebra al comerciante don Jose Bachur, designándose síndico provisional a don Manuel Jara Cristi y señalándose para la 1.a junta de acreedores el 7 de Marzo de 1924, a las 11 1|2 A. M.—El Secretario. 20-D

POR RESOLUCION DEL 2.o JUZgado Civil, se concedió la posesión efectiva de la herencia de doña Gumercinda Lajaña a doña Roma, Francisca, Manuela, Venecia y Gumercinda Latorí, Noviembre 27 de 1923. 22-D.

INVENTARIO SOLEMNE. — EL 27 del actual, a las 5 P. M., en Catedral 2983, procederá a practicar el inventario y tasación solemnes de los bienes quedados al fallecimiento de don Eduardo Rodríguez Vergara, según decreto del tercer juzgado en lo civil de esta ciudad de 24 de Noviembre del actual. Se da este aviso para los efectos del artículo 1039 del Código de Procedimiento Civil. — Adolfo Page. D-22

CONCURSO ARAVENA. — 1.er JUZgado Civil. — En junta de acreedores de fecha 14 del actual, mes de Diciembre, se acordó autorizar al síndico para vender propiedad calle Copiapó 752, hasta por 44.000; —Autorizar al síndico para que con el fallido transijan los créditos de don Baltra, y otorgar las hipotecas a favor de Doña Clarisa González, conforme al escrito de fojas 153. 17-D

POSESION EFECTIVA. — POR REsolución del señor Juez del tercer Juzgado Civil, de 28 de Noviembre último, se ha concedido la posesión efectiva de la herencia de la señora Margarita Prendergast v. de Bowman a la señora Margarita Prendergast de Wenborne. D-27

PROPOSICIONES DE CONVENIO.— Por decreto de esta fecha, del señor Juez del Tercer Juzgado Civil, se ha fijado el doce de Enero próximo, a las diez de la mañana, para que tenga lugar el comparendo de acreedores de don Pedro Castro Herera, para discutir las proposiciones de convenio presentadas por el fallido señor Castro.— Santiago, 14 de Diciembre de 1923. —El secretario. 20-D

QUIEBRA PEDRO CASTRO H. — Por decretos de esta fecha se ha ordenado suspender la primera junta de acreedores, fijada para el día 17 del presente, y se designó para que tuviera lugar esta junta el 12 de Enero próximo, a las 10 de la mañana, habilitándose el Domingo 16 del actual, para publicar este decreto. — Santiago, 15 de Diciembre de 1923. — El Secretario. D-17

MAQUINARIAS

A DELICIAS 2215. DIRIJASE cuando necesite vender, comprar máquinas ocasión. E—21

MOTOR LOCOMOVIL DE 8 CABAllos, garantido, perfecto estado, vendo gran ocasión. Edificio Ariztía 4.o piso, oficina 18. D—16

CHANCADORAS PARA PIEDRAS o minerales, vendo. Edificio Ariztía, 4.o piso, oficina 18. D—16

TEODOLITO INGENIERO VENDO gran ocasión. Edificio Ariztía, 4.o piso, oficina 18. D—16

MOTORES GAS POBRE Y PETROleo, vendo varios de ocasión. Edificio Ariztía, 4.o piso, oficina 18. D—16

CALDERAS, MOTORES, COMPREsoras de aire, perforadoras, winches, grúas, material Decauville, etc., vendemos de ocasión. Woodbridge y Son, Edificio Ariztía, 4.o piso, oficina 18, casilla 3960. D—16

HARNEADORAS A MOTOR PARA trabajar con trilladoras ofrece. Cumming 861. 17-D

BIOGRAFO: MAQUINA PATHE ocasión vendo. Sotomayor 1075. 10-D.

CORREA NUEVA PARA TRILLAdoras y bancos de 8" ancho, a 24 y 0 pesos metro, realiza Huérfanos 2443, Santiago. 17-D.

TRILLAS, CONTRATO SEMENTEras para trillar por sacos o cuadras a precios económicos. La trilladora trabaja con relimpiador de granos y es de mucho rendimiento, motor a paja, leña o carbón. Manuel Pradenas, Teléfono 47, Ñuñoa. Pedro Valdivia N.o 3000. 18-D

VENDO FRAGUA, BIGORNIA, banco, tornillo, taladro, varias herramientas, $ 4.50. Chacabuco 73, casita 10. 10-D

SE VENDE UNA MAQUINA BLAK para coser calzado en perfecto estado. Nataniel 1072. 16-D.

MOTOR ELECTRICO 1|2 H. P. 220 volts, vendo de ocasión. Santo Domingo 1175. D-16

VENDO MAQUINA SINGER DE pie, $ 150, muebles sueltos. Maipú 6. D-21

DOS MAQUINAS ESCRIBIR VIAJEras, Corona, y Erica, nuevas sin uso alguno, véndese barato o permútanse por biógrafo salón, aparato radiotelefonía buenas marcas o parlantes estereoscópicos Zeiss. — Ofertas a casilla 2354. 16-D

GRAN TURBINA, FABRICACION alemana, para caídas de 2 1|2 a 12 metros y 24 a 250 HP., respectivamente; se vende ocasión. Agustinas 1109. 16-D

TURBINAS DE ALTA PRESION (Ruedas Pelton), listas para entrega inmediata, vendo baratas: Agustinas 1109. 16-D

GRUPOS ELECTROGENOS, MOTO-Dinamos automáticos, con batería de acumuladores, para alumbrado casas de campo etc., vendo a mitad de precio. Agustinas 1109. 16-D

UN NIVEL Y UN TEODOLITO para minas, vende ocasión: Agustinas 1109. 16-D

MOLINO PARA MINERALES, SIStema Huntington, vende: Agustinas 1109. 16-D

MOTOR BENCINA, CON HELICE aérea, para sport fluvial, vende: Agustinas 1109. 16-D

DINAMOS 110 VOLTIOS DE 1 A 5 kw. nuevos sin uso, vendo cualquier precio. Agustinas 1109. 16-D

EJE DE ACERO DE 4 METROS por 4 pulgadas, con descansos, vendo muy barato: Agustinas 1109. 16-D

MEDIDORES CORRIENTES, ALterna y continua, vende una partida precio ocasión. Agustinas 1109. 16-D

ARTEFACTOS ELECTRICOS, planchas, cacerolas, anafes, calentadores de agua, material para instalaciones eléctricas, se liquidan bajo precio costo, en Agustinas 1109. 16-D

VENDO UNA MAQUINA HELADERA con varios carretones, muy barato, Andes, 4002. D-16

VENDO UNA PRENSA ENCHApar a molde. Dávila Larraín 1647 D-17

SE COMPRA PRENSA LITOGRAFIca, transportadora, formato Mercurio o medio Mercurio. Santo Domingo, 1219. D-18

PIEDRAS LITOGRAFICAS, FORmato medio Mercurio, se compra. Santo Domingo, 1219. D-18

SE VENDE UN MOTOR LOCOMOvil Ramson, 8 H. P. en muy buen estado, Fundición Libertad. D-18

VENDO MAQUINA CHUNCHO. Compro ventana, de 1 metro por 2. Lo Ovalle, esquina Briones Luco. D-16

COMPRO MAQUINA DE COSER de bobina Singer. Nueva de Valdés 1035.

HACHA PICADORA DE LEÑA, EN buen estado, véndese. Fontecilla 260. D—17

FRAGUA CON VENTILADOR compro de ocasión. Ofertas: Correo, C. Casilla 166. D—19

MAQUINA DESCARNAR SUELAS necesito. Casilla 4713. D-17

SE VENDE FRAGUA, VIGORNIA, chancha y varias herramientas. Una prensa para hacer toda clase de cornizas, un cilindro de 1.84 m. al largo de la plancha, un cilindro de 1 metro, un balancín y una embalietadora, una máquina universal, un cuchillán de un metro y varias herramientas de hojalateros y Gásfitter. Mapocho 2147. 18-D

MOLINO KRUPP, HORNO FUNDIción, descansos 2" 1|2, poleas trasmisoras vendo barato. Bulnes 216.

REGALO MAQUINA TALABARTEro. Herrera 748.

SE VENDE UNA MAQUINA DE pie yankee, una cómoda con mármol y velador, un escritorio y varios útiles de casa. Bulnes 790. D—17

MAQUINAS Y TODA CLASE DE materiales de imprenta compro. Recoleta 1163. 17-D

SE VENDE UNA FRAGUA PORTAtil, una vigornia y tornillos, un taladro, tarraja, cañería y prensa. San Pablo 2227. 17-D

MAQUINA ULTIMO MODELO, SIN uso regalo por viaje, Galería Alessandri 18 A.

MOTOR A. E. G. 5 H. P., CORRIENte alterna nuevo, se vende barato. Ecuador 3438.

MUSICA

ELECTRIC GIRL (NIÑA ELECtrica), shimmy con letra, acaba de aparecer; pídalo hoy mismo: Casa Berges, Prat 4. D—21

ARTILLERIA DEL AMOR, ONE step, con letra, del conocido compositor, maestro Pascual, acaba de aparecer. Casa Bergés. D—21

PADRE NUESTRO. EL MAS HERmoso tango, con letra del maestro Delpino. Pídalo: Casa Bergés, Prat N.o 4. D—21

MATERIAL DE CONSTRUCCION

ZUNCHOS PARA BARRILES, Bandera 827, S. Sack. 21-D.

CAÑERIA PARA GAS Y AGUA. — Precios bajos. Bandera 827. 31-D.

CALAMINA PARA MURALLAS, todas dimensiones, realiza. Bandera 827. 24-D.

FIERRO EN BARRAS, PRECIOS sin competencia. Bandera 827. S. Sack. 26-D.

S. SACK, BANDERA 827, TELEF. 1309. Casilla 2833. 26-D.

$ 7.60 PLANCHA FIERRO ACANAlado negro, para techo. Bandera 827, Barranca Fierro. 26-D.

METAL DESPLEGADO PARA EStucos, precios fuera competencia.— Bandera 827. 26-D.

PLANCHAS DE FIERRO LISO, NEgro y galvanizado, surtido completo. Bandera 827. 26-D.

FIERRO ACANALADO GALVANIzado para techo, precios muy bajos. Bandera 827. 26-D.

ALAMBRE NEGRO, 12, 0.60 KILO. Bandera 827, teléfono 3409. 26-D.

CAÑERIA GALVANIZADA, NEGRA, cañería de bronce, de fierro fundido, curvas, flanches, Decauville, estanques. Precios bajos. Desvía Vicuña Mackenna, Av. Matta, Depósito carbón Ramón Saavedra. 16-D

MOSAICO CUALQUIER DIBUJO, artificiales, ladrillo doble para garage, tiene existencia, Lira 715. Enero 12

VERDE Y TODOS COLORES PARA baldoseros, vende, Lira 715. Enero 12

COMPRO FIERRO GALVANIZADO para techo. Maestranza 1499. 16-D

COMPRO DOS MARQUESINAS PAra puertas. Casilla 2716. D 16

VENDO ADOBE NUEVO. MIRAflores 461. D—17

SE VENDE ADOBES. TRATAR: SAN Isidro 2075. D 17

VENDO PUERTAS, VENTANAS, tablas piso, cielo, Lira 804. D-17

MAMPARA DE PASADIZO, SOLIda, lista para colocar, vendo, Santa Elena, 1021. D-16

ALAMO, TABLAS TODAS DIMENsiones, compro partidas 5 a 10 carros. Ofertas a casilla 3779. D—17

COMPRO 100 METROS CAÑERIA de 3|4, negra, y 100 planchas galvanizadas, lisas, N.o 27. De ocasión. Santa Filomena N.o 348.

PALACIO URMENETA MONJITAS 732.—Se venden las tres grandes puertas, con lindos vitreaux, de la fachada del edificio y el zócalo de piedra completo de la misma. Gran escala del hall, otra recta y otras de caracol, de madera de cedro. Grandes puertas y ventanas con vitreaux, galerías y zócalos, todo de cedro. Dos lindas portadas y columnas de piedra, rejas de fierro y grandes consolas para balcón y dos ascensores. Se ofrece también toda clase de madera de pino y otros materiales de construcción. 18-D

200,000 LADRILLOS DE MURALLA de la mejor calidad, se vende en el Palacio Urmeneta. Monjitas 732. 19-D

CATRES MADERA CON SOMMIER, perfecto estado, realizo 50 pesos. Santa Rosa 364. 17-D

MEDICINA

EXAMEN DE LA VISTA GRATIS en el Almacén Optico Ahumada 264 atendido por el especialista titulado Rotter. Gran surtido de toda clase de anteojos y lentes a precios bajísimos. E-13-1924

ENFERMOS REUMATISMO SANArán radicalmente pocos días, con Reumatol Melfi. Venta y consultas: Bandera 161. segundo piso, oficina 6. D—24

GONORREAS, IMPOTENCIA, SIFIlis. Debilidad vital, afecciones prostáticas, aunque crónicas en ambos sexos. Garantiza curación radical, procedimientos modernos, facilidades de pago. Consultas gratis diariamente: 8 a 12 M.; 2 a 7 P. M. Nocturna: de 8 a 10. Festivos, únicamente de 9 a 12 M. Atiende enfermos de provincia por correspondencia. Clínica y Laboratorio Médico del doctor J. Lefévre, San Antonio 41, altos. Casilla 2756. Teléfono 2543. Diciembre 29

PERSONAS AGOTADAS FISICA Y moralmente, nerviosas, neurasténicas, cansancio cerebral, insomnio anemia, raquitismo, impotencia. Su mejor tónico: Cerebrol. Boticas surtidas. D-9

MASAJE MEDICO, - ELECTRICO. Francisco Lenti, estudios en Italia. Especialidad enfermedades articulares, parálisis, reumatismo, neuralgias, úlceras, tumores cancerosos y del vientre. Consultas: de 2 a 5, Arauco 827. E 19

ENFERMOS ESTOMAGO: RIÑONES, hígado, intestino, vejiga: sanarán radicalmente con Té Araucano (sabia combinación científica yerbas medicinales). Valor: $ 3. Venta: Bandera 161, 2.o piso. San Ignacio, 247. Pedidos de provincias: Casilla 5052. E-4

ENFERMEDADES VENEREAS, vías urinarias, impotencia, sífilis. Clínica doctor Lefevre. San Antonio 41. —Atiende sección nocturna, de 8 a 10. Consulta gratis. 5-Enero

LA MARCA ANIMASA HA SIDO transferida al señor Gustavo Bowski. D 24

AL PUBLICO.—MI ULTIMA PALAbra.—Mis grandes descubrimientos. Veinticuatro años trabajo por dar a conocer en Chile (mi patria) los maravillosos efectos de mis preparaciones completamente inofensivas y compuestas solo de vegetales y flores chilenas para curar las enfermedades más graves de la vista sin necesidad de operación. No hay, en el mundo nación alguna que posea un descubrimiento semejante. He comprobado la eficacia de mi remedio haciendo recuperar la vista a personas ciegas y desahuciadas por los mejores oculistas, tanto de América como de Europa y del mundo entero, según consta de los certificados que poseo. Aún más, cura instantáneamente ataques al cerebro con pérdida de conocimiento, ataques de parálisis, enfermedades nerviosas y mentales, epilépticas, reumatismo gotoso, hinchazones, tumores, glándulas, boca torcida, ojos desviados, paralizados, reprimir dolores, sea cual fuere su causa. Estas curaciones se producen siempre que se pongan en tratamiento inmediatamente después de producido el ataque, porque trascurrido algún tiempo, aunque se obtiene mejoría desde la primera aplicación, se hace más difícil la curación radical. Debo advertir que no doy nada a tomar.—Nota! A las compañías inglesas, norteamericanas, y en general a todas las naciones, les propongo en venta o negociación el secreto de mis grandes descubrimientos. Doy toda clase de garantías y seguridades despecto a su eficacia, sometiéndome a las pruebas y comprobaciones que se crea conveniente exigirme en presencia de los agentes o representantes en esta ciudad. Más datos pídanse a mi domicilio: Santiago de Chile, Avenida Cóndell N.o 836.—José Santos Orellana.

MUEBLES

MUEBLES FINOS: COMEDORES dormitorios, salones dorados vende fábrica. Nataniel 464. Marzo 23 1924

MUEBLES DORMITORIO, COMEdor, [illegible], escritorios hall refrigeradores, ofrecemos, fabricamos todos estilos. Sillas todas clases, desde 100 pesos. No compre sin consultarnos. Facilidades de pago. Antigua Fábrica Nacional de Muebles", Copiapó 1050, entre Prat y San Diego. N. O.

ARQUITECTOS O PARTICULARES ofrécese carpintero competente construcciones, interpretación planos, etc. V. H. Chillán Nuevo 1085 — Valparaíso. 8-M

AZULEJOS PARA MESA Y BAÑOS importados por la casa, tenemos desde 5 pesos el metro. Bandera 748. Dic.-20

COMPRO MENAJE DE CASA TOda clase muebles, plaquées y joyas, San Diego 46. El Aguila. 7-F

BARATISIMO VENDO MUEBLES. Eyzaguirre 1330. Verlos: 2 a 5. 20-D.

MUEBLES DE DORMITORIO, vendo de ocasión urgente. Erasmo Escala 2959, casita N.o 1. 17-D

CATRECITOS BLANCOS, BARANda; cama lana. Cochecitos mimbre. Macetero corcho, para planta artificial. Traje chaqué, flamante, vendo. Sotomayor N.o 7. 17-D

VICTROLA MUEBLE CAOBA, 2 MEses uso, apropiada obsequio Pascua. Discos rojos Victor, realizo $ 1,400. Costó $ 2,100. San Isidro 328. D-16

CATRE BRONCE, IMPORTADO vendo. Vergara 193. 16-D

AUTOPIANO DE OCASION, VENDO, victrola y piano. Verlo: de 1 a 6. Santo Domingo 1923. 17-D

DISCOS VICTROLAS, COMPRO. San Pablo 2215. 17-D

DISCOS, VICTROLAS, OCASION. San Pablo 2215. 17-D

VICTROLAS, GRAMOFONOS, COMposturas garantidas. San Pablo 2215. 17-D

AGUJAS, CUERDAS, REPUESTOS Victrolas. San Pablo 2215. 17-D

VICTROLA "VICTOR" OCASION. San Pablo 2215. 17-D

VICTROLA "PATHE", OCASION. San Pablo 2215. 17-D

[illegible] ESMALTADO, 300; TAZAS averiadas desde 25. Calentadores [illegible], desde 80, cobre. García Reyes 40. 15-D

GRAMOFONO CONCIERTO GRAN sonoridad especial para balneario o sala de baile. Unico en Chile. Ocasión. San Pablo 2215. 17-D

VENDESE URGENTE: 170 DOS trinches con mármoles, importado, y espejo; 60 ropero flamante, ocasión. Gay 2520. D-16

PIANO FLAMANTE COSTO $ 5,000, véndese $ 3,000. Avenida Matta 1042. 17-D

VENDO BONITO APARADOR. SAN Francisco 1456. D—16

$ 140 SE VENDE UN AMOBLADO cuero. Exequiel Fernández 75, Ñuñoa. D-17

VENDO AMOBLADO DE COMEDOR, escritorio, archivadores roble, sillones de tornillo, baño lluvia, carnicera maniquíes. Madrid 1224. 16-D.

JUEGO COMEDOR, ALFOMBRA mesa centro, vendo. Carmen 444.

POR VIAJE VENDO MUEBLES. Avenida Matta 320. D 17

COMPRO JUEGO LAVATORIO, plaqué de ocasión. Vicuña Mackenna 1090. D-16

VARIOS MUEBLES, UTILES DE casa, trajes señora, véndense. Carrión, 1413. D-17

GRAN BARATURA DE SOMMIERS marquesas y colchones, toda clase de medidas, y composturas, San Pablo 2165. D-16

VICTROLA, GRAN OCASION, VENdo. patente auto particular compro Franklin, 1475. D-16

VENDO VICTROLA VICTOR, NUEva ocasión. Carreras 415. D—19

VENDENSE MUEBLES Y BONItas plantas. León Prado 190.

COMODAS Y LUJOSAS CASAS nuevas, recién terminadas, construcción muy sólida y moderna, con todo el confort, lindos empapelados y decoraciones, pinturas al óleo, pieza de baño entre los dormitorios, hall de vidrios, patios embaldosados, estuco piedra, cerca Parque y calle Dieciocho, véndense varias de distintos precios. Verlas y tratar con su dueño: San Ignacio 920. D—17

AMOBLADO DORMITORIO ESTILO inglés, amoblado comedor, peinador, grande, roperos, escritorio ministro, y varios otros muebles, vendo, por ausentarme. Verlos Jotaveche 28, cuatro cuadras por Alameda, pasado Estación Central. D-17

OCASION: REALIZO POR CAMBIO de residencia menaje de casa y plantas. Puede verse todo el día, Santo Domingo 3535 (Pasado Matucana). D-18

PIANO ALEMAN CLAVIJERO Bronce flamante, ocasión única. — Vendo: Arturo Prat 748. 17-D

VENDESE DE OCASION ARMARIO, mostrador y vidrieras. — Maestranza 444.

POR AUSENTARME DEL PAIS EN casa particular vendo menaje de casa. Eleuterio Ramírez 950. Hay: Salón: amoblado completo, sillas de centro, columnas estatuas, lámparas eléctricas, alfombras de una pieza, espejos, etc., etc. — Comedor: juego de mueble compuesto de aparador y dos trinches, mesa de extensión, sillas, reloj de colgar, cristalería, etc., etc. — Escritorio: Escritorio americano de cortina importado juego de muebles de cuero, estatuas, columnas, cuadros, etc., etc. — Dormitorio: Juego de muebles estilo Renacimiento, compuesto de ropero, cómoda, peinador y dos veladores enchapados en madera de nogal, etc., etc. — Baño: Tina de baño importada, mesa de mármol, calentador automático, etc., etc — Cocina: cocina económica con todos sus útiles etc., etc. — Varios, Plantas finas.

PIANO ALEMAN NAGEL, RICAS voces, véndese: Huemul 620.

PIANO ALEMAN, VENDESE OCAsión. Maestranza 579.

OCASION VENDO AMOBLADO dormitorio estilo inglés. Recoleta 1127. D—17

VENDO MUEBLES DORMITORIO, alfombra centro, sillas comedor, loza, plantas en macetero, destiladera, catre niño, Matucana 717 B., de 9 a 4. 16-D.

PIANOS, GRAN SURTIDO, TODOS de ocasión, vendo barato. Tarapacá 696.

VICTROLA VENDO, PAGO MENsual, avise domicilio. O. B., Casilla 2635.

VENDO CATRE FIERRO, MESA comedor chica, aparador, sillas. Lacunza 1412.

REALIZO CHIFFONIERE ANTIGUO, mesa redonda, sillón, sillas estilo Imperio. Rosas 1773.

VENDO OCASION AMOBLADO Dormitorio tallado y otros muebles. — Romero 2730. D-16

OCUPACIONES
(Necesitan)

CAJISTAS OBRAS, BUENOS, NECEsita Imprenta Blanco y Negro.

ENCUADERNADORES NECESITA, la Imprenta "La Ilustración", Santo Domingo, 863. D-17

AYUDANTE DE ENCUADERNAción, se necesitan Imprenta "Artes y Letras", Villavicencio 315. D-17

ENCUADERNADOR DE LIBROS en blanco, necesítase. Santo Domingo 684. D—17

SE BUSCA UN QUESERO ESPEcialmente competente en la fabricación de quesos bola. Casilla 73-D N|O

TORNERO EN MADERAS, COMPEtente, necesita. Copiapó 1050. 16-D

EMPLEADO AYUDANTE PARA botica necesito. Catedral 2201. 20-D.

NECESITASE AYUDANTE MECAnico en muebles acépticos. Presentarse Lunes por la mañana. Delicias 250. D 20

NECESITASE UN CARPINTERO. Presentarse Lunes por la mañana. Delicias 250. D 20

NECESITASE MAESTRO ELECtricista, presentarse con herramientas Lunes por la mañana. Delicias 250. D 20

NECESITO TRABAJADORES DE campo a trato, casa y comida; también se necesitan inquilinos. Pedro Valdivia N.o 3000, Ñuñoa. 18—D

NECESITO PLANTILLERO A MAno y armadores Blak. Diez de Julio 99. 17-D

BUEN ESTEREOTIPADOR NECESIta Imprenta Universo. Romero esq. de Matucana. D-16

CASA REPRESENTACION NECESIta joven o señorita para trabajos oficina. Presentarse Huérfanos 1153, oficina 43. Horas: 9-10. D-16

REMATADORES Y LIJADOR DE plantas se necesitan en fábrica de calzado. Delicias 2701. 17-D.

MECANICO MUY COMPETENTE que entienda electricidad necesitamos para Tacna. Exigimos muy buenas recomendaciones, chileno, inscrito registros militares, preferimos casado. Ofrecemos espléndido sueldo.— Ocurrir de 10 a 12. Bandera 601. 16-D.

MECANICO HUINCHERO COMPEtente elaboración maderas, necesita Barraca Maestranza. Maestranza 783. D-17

JOYERO DOS MEDIOS OFICIAles [illegible] Rancagua 232. D-16

DIBUJANTES ARQUITECTURA, competentes necesítase. Bandera 109. 16-D

NECESITO HERRERO CARROCEro, trabajo permanente. San Francisco 870. 17-D

CARPINTEROS NECESITO DE Banco y mueblistas. Erasmo Escala 2449. 16-D.

HERRADOR COMPETENTE SE NEcesita en 10 de Julio, entre Nataniel y Huemul, para hacerse cargo del taller. 16-D

TORNERO NECESITA FUNDICION Torretti. San Ignacio 600. 16-D.

HUINCHERO-TAPICERO QUE SEpa bien recortar necesítase. — Matucana 577. 17-D

SE NECESITA AYUDANTE COMEdor; presentarse con buenas recomendaciones, Monjitas 454. 16-D

NECESITO BAÑERO RECOMENDAdo. Baño San Diego 87. 16-D

JARDINERO CON BUENAS RECOmendaciones necesito para campo, hoy casa, jornal, $ 4. Dirigirse. Huérfanos 1243. 16-D

ARMADOR BLAKE, COMPETENTE, necesitamos. San Diego 1310. D 17

PUNTEADOR QUE SEPA COSER Blake, necesitamos. San Diego 1310. D 17

NECESITO EMPAQUETADOR TAbacos. Independencia 568. D-16

SEGADORES SE NECESITAN; buenos precios y buena comida. La Reina, (Ñuñoa). 18-D

NECESITO PELUQUERO. DELIcias 3874. 16-D.

BOTICA ANDRADE, ESTACION, necesita empleado para el mostrador. Se exigen recomendaciones. 17-D.

NECESITO FARMACEUTICO TItulado, con urgencia para Taltal. Tratar: Romero 2569. D-16

NECESITO JOVEN PARA CARREtela de carnicería. Ñuble 1327.

NECESITO PINTORES, CALLE Almagro 361. D-16

SE NECESITAN OFICIAL Y AYUdantas sastres, Barnachea, 341. D-17

SE NECESITAN MAESTROS VIdrieros. Tratar: Scheggia y Belgeri. San Diego 185. D-18

SE NECESITAN ALBAÑILES Y carpinteros, trabajadores, Erasmo Escala, 1835. D-16

MUEBLISTAS NECESITO, VICTOria, 1414. D-17

MECANICO PRACTICO MAQUINAS tejer, buenos informes, trabajo permanente, necesítase, Vicuña Mackenna, 591. Presentarse hoy mismo. D-16

CARPINTERO BANCO, NECESITAse, Vicuña Mackenna, 591. D-16

APRENDIZ HERRADOR, NECESIto Rosas, 1758. D-16

BOTICA, NECESITO PARA PROvincia empleado de recetario y otro para mostrador. Tratar: Recoleta 740, de 1 1|2 a 3 1|2, o en Rengo Botica Alemana. D-16

EN EL FUNDO SANTA CORINA, San Pablo pasado Matucana, se necesita un amasandero, buen sueldo y garantías. D-19

HOJALATEROS COMPETENTES necesito. Chacabuco esquina Portales. D—17

NECESITO ALBAÑIL. SANTIAGO Concha 1555.

NECESITAMOS CABALLERIZO, Bascuñán Guerrero 1085. D-19

NECESITO MUEBLISTA COMPEtente. Dávila Larraín N.o 1752. 17-D.

CHAUFFEUR PARA CAMION FORD necesito. Río Janeiro 405.

ZAPATERO COMPOSTURERO SE necesita. Merced 380. 17-D.

ALBAÑIL CONOCIDO PARA maestro mayor necesita José Zara, arquitecto. Pedro de Oña 15.

ALBAÑIL MUY COMPETENTE Y trabajadores necesítanse. Avenida Matta 764. 17-D.

CARRETELEROS CON CARNET, entendidos reparte bodega, necesito. San Diego 1276.

EMPLEADO CON FIANZA PARA bodega necesito. Avenida Matta 1460.

OFICIALES SASTRES NECESITO y pantaloneras con muestras. Estado 239, 3.o piso.

NECESITO HERREROS, CARROCEros, majadores. Arturo Prat 1824. 17-D.

APRENDIZ PANADERO. SAN DIEgo 2128. 17-D.

SE NECESITAN ZAPATEROS PAra estirar cortes. Fábrica de Calzado Ricardo Santa Cruz 753.3 17-D.

CARPINTERO NECESITO Y ENlucidores. Avenida Beauchef, chalet. 17-D.

NECESITO HERRADORES. CINCO de Abril 4033. D 17

TALABARTEROS Y COSEDORES se necesitan en la Talabartería La Victoria. Delicias 2551-55. D 16

CARPINTERO Y ALBAÑILES NEcesito. Matucana 37. D 16

NECESITO RUEDERO CAJERO Y oficial de banco. Esperanza 23. D 17

EMPAPELADOR JULIO ORELLANA necesito. Catedral 1490.

EMPLEADO COMPETENTE NECEsito, Carnicería "La Mundial". Vega Central N.o 162-408.

ENLUCIDORES NECESITO. REpública, esquina Domeyko. 17-D

CARPINTEROS Y ENTABLADOres, necesito. República, esquina Toesca. 17-D

EMPLEADO PARA REPARTO DE leche necesito. Acequia Los Pérez 4699. D—17

NECESITANSE TAPICEROS, LIJAdores y ayudantes tapilleros. Avenida "Las Quintas" 663. D-18

CARPINTERO MUEBLISTA, NECEsito. 265. Vicuña Mackenna

NECESITO CORTADOR CARNICEro, Avenida Larraín 5641. Los Guindos. D-17

NECESITO CARPINTEROS DE banco, Grajales 1982. D-17

JOVEN COMPETENTE EN LIBREría, necesitamos, con buenas referencias. — Puente 782. 17-D

NECESITO CHAUFFEUR COMO vendedor de bencina y aceite para el camión que se estaciona en la Plaza de Armas, sueldo y comisión, exíjase certificados de honorabilidad y fianza. Dirigirse: Merced N.o 8. 17-D

CARPINTEROS NECESITO, EL LUnes. Compañía 2495.

CARPINTEROS ENTABICADORES y rebocadores necesito. Chacabuco 718. 17-D

ENLUCIDORES Y CARPINTEROS necesito; traer herramientas: Avenida Lo Cañas, pasado Salvador, chalet. 17-D

ESTUCADOR TALLADOR, NECEsito. Esperanza 257.

OPERARIOS SASTRES, CON muestra, necesita Prat 18. Pago tarifa de 1.a

JOVEN SE NECESITA, PRACTICO en facturas y cálculos, para ayudante de bodega fuera de Santiago. Dirigirse: Lunes 17 de 10 a 12 y de 2 a 6 P. M., Bolsa de Comercio 118.

CHAUFFEUR BUENAS REFERENcias, necesito. Vicuña Mackenna 625.

NECESITO CHAUFFEUR PARA góndola marca Overland. Presentarse; calle Maruri 567.

NECESITANSE MUEBLISTAS, trabajo permanente, buenos precios. Chiloé 1212. D—17

TORNEROS MECANICOS NECEsítanse, trabajo permanente. Moneda 2251.

EMPLEADO JOVEN CON NOCIOnes contabilidad, para ayudante oficina, necesitamos. Avenida Las Quintas N.o 40.

FABRICA DE COLCHONES, VENta por mayor y menor. García Reyes 736, entre San Pablo y Rosas. D—23

RELOJERO Y JOYERO CON HErramientas necesito. San Alfonso 12. 17-D.

PLANTILLEROS NECESITO PAGO bien. Bascuñán 383. 17-D.

CORRESPONSAL CON BUENAS recomendaciones necesita Gaete. Casilla 1073.

CARPINTEROS NECESIT uno mueblista. Subercas

MAESTROS CARPINTER patentes y trabajadores en San Isidro 615.

RUEDERO CARROCERO to, calle Rancagua N.o a $ 1.40 la pieza.

ZAPATEROS BLAC LOU cesito. Martínez Rosas

MAESTROS ARMADORES calzado black de señora necesitan. Santa Victoria

MECANICO NECESITO, CO nas recomendaciones. 218.

ALBAÑILES PARA LAD trato, y trabajadores arena y ripio por metro Santo Domingo 1887.

ZAPATEROS PLANTILLE cesito. Av. Matta 1851.

NECESITO REPARTIDOR ne, con carnet para carre randé 832.

NECESITO BUENOS carroceros, majadores, ruederos, carpinteros bajo a máquina. Avenida tas 72.

NECESITO CARPINTERO blistas a trato. Sazié 1881.

MUEBLISTAS Y GOTICOS sito. Cochrane 716.

MUCHACHO JOVEN PARA necesítase, con recomend lluisa 3448.

MOZO DE TRECE A QUINCE necesito. Moneda 733.

SE NECESITA NIÑO. — Matte 35.

NIÑOS PARA MENSAJEROS informados necesito. Hoy de día a 1 1|2. Portal F. Cousiño

NECESITO UN NIÑO COM to en abarrotes, de 13 a de edad. A. Prat 201.

MOZO SERVICIO, PRESENT cesito, Lira 279.

NIÑO PARA MANDADOS comendaciones necesita. F rras y Sombreros, Delicias

MATRIMONIO PARA EL se necesita, ella buena co mozo para el servicio recomendaciones. Tratar N.o 1412. De 9 a 12 y 1 a

MATRIMONIO SIN NIÑOS recomendaciones; ella sepa Chiloé 1786.

200 CAMISERAS, PALETO necesito. Independencia

BUENA COMPOSTURERA sito. Echaurren 10.

CUIDADORA DE NIÑOS mendada se necesita. Santo go 2156.

SEÑORITAS, CABALLEROS nes necesito. Venegas Salas la Santo Domingo.

NECESITO BUENAS COST de camisas y preparadoras zo. Bulnes 642.

NECESITO VESTONERAS Y taloneras en confección ción Niños. Moneda 975

COSTURERA COMPETENT obra grande, para taller. Brasil 413.

AYUDANTAS PARA LA MOD trajes de señora, que sean tentes, se necesitan. Bandera

LAVANDERA COMPETENTE lavar en casa particular Arturo Prat 809.

PLANCHADORA COMPETEN ra tintorería se necesitan cisco 425.

NECESITO COSTURERA PO competente, Agustinas 127

POSTICERAS, CAMISERAS nas lavanderas necesitamos mos bien. Lavandería Merced

SEÑORITA PROFESORA DE cés o inglés, para llevar ciones a campo de costa, ta en Ejército, 467.

PANTALONERAS COMPET necesitamos "London House" fanos 1059.

PLANCHADORAS CAMISE ballero, necesítase, Delicias

AMA DE LECHE, NECESITO Pedro Valdivia 231.

COSTURERA PUERTAS AD San Isidro 218.

BUENAS CHALEQUERAS Y taloneras se necesitan Teatinos 412, traer muestra

POSTICERAS, CAMISERAS sita Lavandería Yúfera 247.

SEÑORITA ENTENDIDA EN quina de escribir necesita silla 1073.

COSTURERA O OFICIALA vestones necesito. Morandé

PROFESORA CASTELLANO cesítase. Instituto Mercantil 239.

COMPOSTURERA NECESITO gente, Sastrería San Antonio

NECESITO BUENAS COSTUR Gálvez 72.

NECESITO BUENAS COSTUR en vestido. 12 Febrero 85.

NECESITO NIÑAS APRENDI venta venta ropa hecha y ría. Rosas 1007.

NECESITO APLANCHADORA camisas, cuellos, y ropa de Lavandería, Bascuñán 259.

LAVANDERA DE HOTEL vandería necesito, cama buen sueldo. San Diego 141.

SE NECESITAN BUENAS reras para trajes de señora bien. Alonso Ovalle 1329.

COSTURERA COMPETENTE vestones necesito. Sotomayor sa 39.

SERVIDUMBRE, LA MEJOR Santiago. Pídala: Bandera

NIÑA PARA QUE APRENDA ina necesítase. Lira 178.

EMPLEADA PARA MATRIM solo necesítase. San José ñoa).

MATRIMONIO, HORTICULTOR sirviente mano, necesítanse Salvador 1241.

EMPLEADA NECESITO. SAN go 127 (Hotel).

NECESITO EMPLEADA PARA cocina, exijo recomendaciones ta Rosa 48.

NECESITASE EMPLEADA recomendaciones. Catedral

EMPLEADA PARA SERVICIO cesito. Bandera 191.

NECESITO MESONERA, dera, niñas comedores, adentro. Meiggs 72.

EMPLEADA PARA LA MANO recomendaciones, necesito. España 471.

SEÑORA PARA LOS QUEHA necesito. Maule 1032.

EMPLEADA PARA CUIDAR tas se necesita. Tratar: Natan

EMPLEADA PIEZAS, RECOM dada, que sepa coser, nuel Infante 89 (Providencia tar de 2 a 5.

NIÑA DE 14 A 17 AÑOS cuidar guagua, necesítase Julio, 338.

EMPLEADA PARA MANO, Y dar niños, con recomend cesítase. Libertad, N.o 7

EMPLEADA NECESITO, BUEN do. Vicuña Mackenna 625.

NIÑA PARA LA MANO CON nas recomendaciones, necesi rín 405.

EMPLEADA DE LA MANO, SUELdo 40 pesos. Recoleta 1127. D—17

EMPLEADA PARA SEÑORA SOLA necesito con recomendación. Moneda 1029. 17-D.

NIÑA PARA LA VENTA JUGUEtería, necesítase. Brasil 369.

[illegible] **SEPA** cocinar necesito. Lacunza 1412. 17-D.

NECESITO EMPLEADA ENTIENDA cocina, familia reducida. Bascuñán 1645.

NECESITO COCINERA Y SIRVIENte para la mano, regular edad. Nuble 1156. 17-D.

EMPLEADA PARA LA COCINA necesito. Carmen 238.

NECESITO COCINERA, UN NIÑO mandados casa. Avenida Ecuador N.o 3818. 17-D.

NIÑA ENTIENDA ALGO COCINA, necesítase. Sama 1438.

NECESITO COCINERA. AVENIDA Pedro Montt 1891. 18-D

EMPLEADA DE COCINA NECESIto para Valparaíso, poca familia.— Sazié 1724.

NIÑA ENTIENDA COCINA, AVEnida Manuel Montt 69. D-18

NECESITASE COCINERA CON buenas recomendaciones. Avenida España 420. 16-A.

MAESTRA DE COCINA MUY COMpetente, sepa disponer se necesita en establecimiento grande. Inútil presentarse sin estas condiciones. Tratar: Moneda 613. 18-D

NECESITO COCINERA Y AYUdanta Pensión Chile San Alfonso 24. 16-D

NECESITO EMPLEADAS COCINA y mano para matrimonio solo, buenas referencias. Moneda 1818. 16-D

BUENA COCINERA SIN NIÑOS NEcesito. Sueldo 60 pesos. Copiapó 1431. D-18

COCINERA Y EMPLEADA NECESItan. Av Cañas 1673 (Ñuñoa). 16-D

COCINERA SE NECESITA CON Buenas recomendaciones. Tratar: Amunátegui 757. 16-D

COCINERA NECESITO. CATEDRAL 2282. D—17

COCINERIA DE OCASION SE vende. Tratar: Independencia 810. D—22

COCINERA NECESITA CARMEN 175. D-19

COCINERA RECOMENDADA, NEcesito. Sueldo $ 60. Maipú 539. De 2 a 5. D-19

COCINERA SIN NIÑOS CON RECOmendación. Puertas adentro. Huérfanos 2460. D-18

COCINERA NECESITA CASA EXtranjera. Delicias 2358. D-18

COCINERA Y EMPLEADA PARA piezas necesito recomendadas, buen sueldo; poca familia. — Rengifo 760. D-17

COCINERA PARA POCA FAMILIA, con informes, se necesita. República 330.

COCINERA PARA POCA FAMILIA, necesito. García Reyes 596. 18-D

COCINERA JOVEN, COMPETENte, necesito muy pronto. Merced 563. D—17

OCUPACIONES (Ofrecen)

OFRECESE SEÑORITA PARA profesora de piano, acompañar familia o institutriz, muy buenas referencias, para aquí o fuera de Santiago. F. B. G., casilla 81-D. D—18

MECANICO COMPETENTE DESEA colocación. V Alarcón, 10 de Julio 1886. 16-D

[illegible] o costura, matrimonio. Absoluta garantía, honorabilidad.— J. Caballero [illegible] D-16

[illegible] mostrador; buenos certificados, mil pesos garntía. San Diego 117.—M. O. D—16

OFRECESE ENFERMERA RECOmendada. San Francisco 170. D—16

ADMINISTRADOR FUNDO SIN pretensiones, práctico en crianza y lechería, 17 años de práctica, buenas referencias, ofrécese. Dirigirse: B. Casilla 945. D-23

SEÑORITA BACHILLER OFRECEse enseñar niñitos, primeras letras y preparatorias. Correo 12. S. L. D-16

CHAUFFEUR, SE OFRECE, MUY competente en todas marcas, E. I. B. Eyzaguirre, 1435. D-18

[illegible] **JAPONES, PROFE**sión, se ofrece para muy competente y todas clases de flores, sabe injertos, arboricultura buena recomendación. San Antonio, 31. D-1

SIRVIENTES DE EDAD MADURA SE ofrece de profesor o de portero o de cuidador cualquiera, San Diego 1950. D-16

NECESITO NIÑA PARA EL COMEdor, Arturo Prat 187.

ESPAÑOL OFRECESE EMPLEADO mostrador; buenos certificados, mil pesos garantía. San Diego 117.— M. O. 17-D

[illegible]**ANO CON $ 1,000 OFRECESE** como empleado o socio de cualquier negocio. Dirigirse: Italiano, Correo 2.

OPORTUNIDADES PARA FAMILIAS

$ 100 RICOS CALENTADORES A leña para baños. Fábrica Chacabuco 13. Dic. 21

$9 RICAS TINAS DE BAÑO AMEricanas. Fábrica: Chacabuco 18. D-2

$ 45 BAÑOS GRANDES PARA EMpleados. Fábrica: Chacabuco 18 Dic.-21

COLCHONES, REFACCION A DOmicilio. San Diego 9. Dic. 26

MANIQUIES ORTEGA DE TODAS clases y estilos. Fábrica: Rosas 1869. Casilla 1255. 19-M

¿QUIERE Ud. COCINAR RAPIDO Y económicamente? Compre una cocina "Tres". San Diego 85. Augusto Graf. 19-D

VERANEANTES: ANTES DE SAlir a veranear, compre un anafe "Sueco"; lo más práctico y económico. Augusto Graf, San Diego 85. 19-D

TEJIDOS DE PUNTO, TRAJES elegantes, vendemos barato. Fábrica Ahumada 319. Oficina 4. D-16

SEÑORAS! HAY TODA CLASE REpuestos para composturas. Especialidad en pelucas. Vendo muñecas a bajo precio. San Antonio 414-A. Enero 12

CASA RAFAEL, ARTURO PRAT 103. Por balance y sólo por estos días, ofrece a su distinguida clientela y damas de buen gusto, calzado artístico, todo hecho a mano, superior a cualquiera manufactura nacional o importada, a precios muy convenientes. Calzado señoras con 30 o/o rebaja. Tiene lindo muestrario, última novedad. Visítenos. 17-D

LINDOS REGALOS PARA PASCUA, realización de muestrarios de fabricantes suizos en ropa blanca, carpetas, stores, pañuelos, todo bordado a mano. Huérfanos 1153, of. 43. D-16

VENDO TRAJES USADOS SEÑOras, caballeros. Prat 573. 16-D

$ 46 BAÑOS GRANDES PARA EMpleados. Chacabuco 18. D 20

$ 25 LLUVIAS PORTATILES AUTOmáticas. Chacabuco 18. D. 20

$ 25 BAÑOS DE ESPONJA CHACAbuco 18 D 20

$ 26 BAÑOS DE ASIENTO. FABRIca: Chacabuco 18. D 20

$ 18 RICOS LAVAPLATOS DE FIErro. D 20

$ 38 TAZAS DE EXCUSADO. CHAcabuco 18. D 20

$ 100 BIDET DOS LLAVES Y DESagüe niquelado. Chacabuco 18. D 20

$ 6 BOTAGUA FIERRO GALVANIzado. Chacabuco 18. D 20

$ 100 RICOS CALENTADORES A leña. Fábrica Chacabuco 18. D 20

$ 80 BUENAS TINAS DE BAÑO americano. Chacabuco 18. D 20

$ 10 BAÑOS PARA NIÑOS. CHAcabuco 18. D 20

$ 4 LLUVIAS DE ZINC. CHACABUco 18. D 20

$ 89 BUENAS TINAS DE BAÑO para baño. Chacabuco 18. D 20

$ 22 BIDETS DE LOZA, PLEGAbles. Chacabuco 18. D 20

$ 24 MESAS FORRADAS EN ZINC. Chacabuco 18. D 20

GANGA: TRAJE PLOMO 80 PESOS Rengo, 840, frente Escuela Caballería. D-17

EN NATANIEL 268. — ENCONTRArá usted sombreros de paño. Blanco en todos modelos

POLICARPO MENDEZ S., AGENte de Singer Sewing Machine, Independencia 334.

¿DESEA ADQUIRIR MAQUINA Singer? Pida precios, condiciones. Independencia 334.

REPUESTOS ACCESORIOS, AGUjas, aceite, hilo para máquina de coser. Independencia 334.

CLASES GRATUITAS DE BORDAdos y deshilados en máquina Singer. Independencia 334.

SE RECIBEN TRABAJOS DE deshilados, bordados. Independencia 334.

¡SEÑORAS DUEÑAS DE CASA! En Independencia 334 hácese toda clase de composturas, reparaciones de máquina de coser.

¡SEÑORA! LO QUE NECESITE SU máquina de coser lo encontrará en Independencia 334.

EN CAMPOS Y PLAYAS ES IMprenscindible leche P[illegible]ino Avreuil para evitar quemaduras y eflorescencias. Ahumada 199; toda botica y perfumería, 20.

AGUINALDOS FIN DE AÑO. — FAbrica ropa blanca, señoras, niñas, niños, guaguas. Delantales. — Bandera 707. D-17

REALIZAMOS SURTIDO INCOMparable, camisas día, camisas dormir, calzones, combinaciones. D-17

DELANTALES GRANDES MANGAS señoras rico lienzo, 7.90. — Bandera 707. D-17

BLUSAS OBSEQUIO 4.80. — INFInidad modelos géneros riquísimos.

AJUARES BAUTIZO. — ARTICULOS primorosos, este renglón. — Hay desde 19.50. Bandera 707. D-17

DUEÑOS CASA HALLARAN ROPA baratísima regalos servidumbre, fin de año. 17-D

CAMISAS NIÑA DESDE 1.60, CALzones, 1.90. Enaguas, 3.50. Calzoncillos; camisas sport niño. — Bandera 707.

DELANTALES BRIN, NIÑOS, DESde 3.70. Lienzo desde 3.40. D-17

CAPITAS GUAGUA GRAN SURTIdo desde 13 pesos. — Bandera 707.
AGUINALDOS FIN DE AÑO. — NO olvidarse. — Fábrica ropa blanca. — Bandera 707. D-17

LIQUIDAMOS: CAMISAS DORMIR grandes, 7.50; enaguas, 5; pantalones, 3.50. Delantales, 2.60.

BLUSAS PRECIOSO SURTIDO, precios irrisorios. Impóngase de nuestros artículos. Monjitas 865.

REGALAMOS DELANTALES PAra niños, en cualquier edad, desde 2.40; ropita interior, todo lo necesario.

RECIEN TENEMOS A LA VENTA nuestro gran surtido en vestidos para niñas, en cualquier edad; precios baratísimos. Monjitas 865.

CABALLEROS: NO COMPREN SU camisa sin ver nuestro gran surtido; precios de fabricantes, colores de novedad. Monjitas 865.

ROPA BLANCA: REALIZAMOS A cualquier precio. Visite nuestra Fábrica y se convencerá que somos los que vendemos más barato. Monjitas 865.

¿QUIERE USTED GANAR BAStante dinero trabajando en su casa? Compre nuestra Hilandera "La Ideal" y le proporcionaremos trabajo durante todo el año. Visítenos y se convencerá. Díaz y Herrera Libertad 241.

ARREGLOS Y CONFECCIONES EN sombreros de señora. Delicias 2308. D-17

MANIQUIES ORTEGA DE TODAS clases y estilo. Fábrica: Rosas 1869, casilla 1255. 19-M

CURTO, TRANSFORMO, LIMPIO pieles. Limpio marabú. Embalsamo pájaros. Olivos 950.

OBJETOS PERDIDOS

BASTON PERDIDO, ACCIDENTE automóvil 7 actual, Alameda, frente Pedregal. Daráse buena gratificación quien entréguelo. Pedregal 29. 17-D

LLAVERO PERDIDO EN LA VEGA Central, devolverlo a Cueto 456.

PRESTAMOS DE DINERO

CAPITALISTAS: SOCIO INDUStrial para panadería, se ofrece, 20 años de práctica, magnífica oportunidad harinas baratas. Escribir: Victoria N.o 531. Ciudad. D-16

DINERO LISTO PARA COLOCAR en hipotecas por partidas de dos, tres, cinco y diez mil pesos. Rivera y Arce, Huérfanos 1153, oficina 10. 16-D

DINERO AL MAS BAJO INTERES facilito, sobre hipotecas. Anticipo fondos para cancelar deudas. Arreglo títulos. Comisión módica. Julio Pellissier, Morandé 283. D-19

$ 4,250 VENDO CREDITO HIPOTEcario de valor de $ 7,250, cobrable por mensualidades, dentro del plazo de 3 años. Casilla 1898.

DINERO PRESTO, PROPIEDADES urbanas o rurales, 1.a o 2.a hipoteca. Ortiz, Galería Alessandri 237-D.

PERSONA RELACIONADA DISponga $ 8,000 para industria de porvenir, garantizaséle renta mensual mil pesos. Robert, Correo 3.

DINERO FACILITO INTERES 1% anual. Hago también operaciones en Bancos Hipotecarios, adelantando fondos. Daniel Laurel, Huérfanos 1235. 17-D

$ 7,000, PRESTO POR PROPIEDAD urbana. Bandera 84. Of. 25.

40,000, LISTO 1.a o 2.a HIPOTECA, bajo interés. Compañía 1034. Of. 11.—L. Rossel.

PROFESIONALES

[illegible] **DOS JAPONESES INVISI**bles; se viran ternos; toda clase [illegible] Delicias 3391. M 2

[illegible]ONDOR 1158 CASA ANTIGUA única especialista zurcidos invisibles, Jersey, sedas, viraduras, hechuras. Transformaciones garantidas. N-C

COBRANZAS DIFICILES, JUICIOS criminales, civiles, apelaciones, posesiones efectivas, divorcios, estudio de títulos, etc., atiende diariamente el abogado Jaramillo Arteaga. Santo Domingo 1216, teléfono 3320. Anticipa fondos según convenio. Consultas gratuitas. Diciembre 17

HECHURAS RECIBENSE DESDE 40. Trabajos garantidos, corte inglés y americano. Sastrería F. Jiménez García. San Antonio 384 18

SASTRERIA CARMEN 7, RECIBE hechuras con materiales de primera, desde 70 pesos; ternos sobre medida, casimir inglés, $ 130, $ 170 y 200. 30-1

ALFOMBRAS LIMPIA, LAVA, Arregla, guarda; pintura, aseo, encerados, pisos, hace La Higiénica Vaccum Cleaner. Maestranza 918. Teléfono N.o 430. 13-D

ZURCIDOS INVISIBLES. VIRO sobretodos. Recibo hechuras. San Antonio 180. 18-D

PROPIEDADES

COMPAÑIA: MUY CENTRAL: vendemos casa de dos pisos, independientes, en $ 130,000. Deuda Caja Hipotecaria, $ 25,000. Agustinas 1125.

SAN DIEGO: VENDEMOS BUENA propiedad de renta, compuesta de dos casas de altos, 5 almacenes y gran sitio por edificar, muy buena renta. Precio, $ 360,000.—Luis Silva Cortés y José Luis Silva. Agustinas 1125.

SAN DIEGO: CERCA DE ALAMEda, gran cité, sólida construcción nueva, luz eléctrica, techo fierro inglés, compuesta de 30 casas, renta, 14 o/o. Precio, $ 375,000. Agustinas 1125.

AGUSTINAS: VENDEMOS CASA de dos pisos mide 14 de frente por 56 de fondo, se compone de 10 piezas fuera de todo servicio, luz eléctrica y gas. Produce $ 800 mensuales. Precio, $ 120,000. Agustinas 1125.

AVENIDA PROVIDENCIA: ESquina propiedad de renta, compuesta de almacenes y dos casas; produce gran renta. Precio, $ 210,000. Agustinas 1125.

RIQUELME: PROXIMO A CATEdral, vendemos gran propiedad de dos pisos: tenemos planos estudiados por arquitectos para hacer 4 casas con poco costo y convertirla en una gran propiedad de renta y espléndida residencia, construcción elegante, decorados, parquet extranjeros. Precio, $ 260,000. Agustinas 1125.

AVENIDA VICUÑA MACKENNA: Propiedad compuesta de dos pisos independientes, muy elegante, gran renta y residencia. Precio, 250,000. Agustinas 1125.

ALAMEDA DE LAS DELICIAS: $ 210,000, casa de dos pisos, construcción moderna elegante. Agustinas 1125.

AVENIDA MATTA: REGIA CASA compuesta de dos pisos, mide 15 por 26, por $ 80,000, se compone de un almacén con habitación. Produce buena renta.—Luis Silva Cortés y José Luis Silva. Agustinas 1125.

CUEVAS: ELEGANTE Y COMODAS casas, altos y bajos, independientes, con 6 piezas cada una, dependencia, construcción cal y ladrillo. Precio de ocasión, $ 50,000. Agustinas 1125.

ALAMEDA DE LAS DELICIAS: Propiedad compuesta de 11 casas, muy bien tenidas, gran renta, precio de ocasión: $ 170,000, Agustinas 1125.

ALMIRANTE BARROSO: RESIdencia de renta, compuesta de 7 casas, con frente a dos calles. Precio de ocasión. Deuda hipotecaria. Agustinas 1125.

CAMPO DE MARTE: $ 75,000, próximo Alameda, casa de un piso, mide 15 por 60. Agustinas 1125.

CATEDRAL: CASA DE UN PISO, próximo a Brasil, compuesta de 13 piezas, dependencias y dos patios, en $ 140,000. Agustinas 1125.

SAN FRANCISCO: PROPIEDAD de renta, compuesta de 28 casas y dos almacenes. Produce, $ 2,000 mensuales, de ocasión, $ 150,000. Agustinas 1125.

PERMUTAMOS PROPIEDAD COMpuesta de tres casas, muy central, por terrenos en Providencia, Ñuñoa, o por otras propiedades. Precio: 135 mil pesos. Deuda: $ 70,000. Agustinas 1125.

PERMUTAMOS GRAN PROPIEDAD de renta, en Alameda de las Delicias, compuesta de doce casas, todas muy cómodas, valor $ 190,000. Deuda Caja $ 50,000. Recibe propiedades menor valor. Agustinas 1125.
PERMUTAMOS DOS CASAS SIN deuda, producen $ 400 mensuales, por propiedad mayor valor. Agustinas 1125.

$ 50,000 VENDEMOS ELEGANTE Y cómoda casa, construcción sólida, en calle Santa Elena, muy cerca de Av. Matta, 8 piezas, hall, galerías, 5 dependencias, baño, jardín, parrón, arboleda, gallinero, luz eléctrica, etc. Agustinas 1125.

$ 50,000 VENDEMOS BUENA CASA Av. Matta, próximo a Vicuña Mackenna, compuesta de 7 piezas habitación, 3 servidumbres, baño, hall, alcantarillado, luz eléctrica. Deuda hipotecaria. — Luis Silva Cortés y José Luis Silva, Agustinas 1125.

$ 21 VERDADERA OCASION, VENdemos en barrio Recoleta, a 2 cuadras carros, cuatro elegantes y cómodas casas de 4 a 5 piezas cada una, servidumbre y todo servicio, estucada imitación piedra, embaldosada, incluso vereda, construcción sólida y nueva. Agustinas 1125.

$ 90,000 VENDEMOS EN CALLE Huérfanos, una elegante y cómoda casa, 8 piezas, baño, hall y toda clase servidumbre, construcción sólida nueva, fachada imitación piedra. Agustinas 1125.

$ 70,000 CADA UNA, VENDEMOS 4 casas en Bascuñán Guerrero, compuestas de 9 piezas, hall, galerías, 4 piezas servidumbre y muy elegante y moderna. Agustinas 1125.

AGUSTINAS, MUY CENTRAL, vendemos casa de dos pisos dependientes, verdadera ocasión, en 100 mil pesos. En el primer piso tiene gran hall, escritorio, salón, comedor, un dormitorio, baño, patio, cocina y dependencias. En el segundo piso, tres dormitorios, hall, pieza de baño. Todas las piezas con parquet y decoradas. Debe $ 20,000 a la Caja; $ 30,000 particular. Agustinas 1125.

ECHAURREN, ESQUINA, A DOS cuadras Alameda, verdadera ocasión, vendemos en $ 85,000, con facilidades de pago, compuesta de una casa en bajos y un almacén. Mide 18 metros de frente por Echaurren y 36 por Sazié. Agustinas 1125.

GRAJALES. $ 45,000, ESPLENDIDA situación. Mide 12 de frente por 54 de fondo, compuesta de seis dormitorios, salón, sala, gran comedor, dos patios y toda rodeada de jardines. Agustinas 1125.

INDEPENDENCIA, VENDEMOS LINda casa quinta, mide 10 metros de frente por 115 de fondo; buena casa habitación; especial para industria, criadero de aves, etc. Precio de ocasión, $ 40,000. Agustinas 1125.

FRANKLIN, VENDEMOS CITE, compuesta de 15 piezas y cuatro almacenes, con todo servicio, en 65,000 pesos. Produce buen renta. Deuda Agustinas 1125.

$ 65,000 VENDEMOS CITE EN ESperanza, compuesta de 24 piezas y 2 casitas, cocina, W. C. y luz eléctrica. Produce buena renta. Deuda hipotecaria. — Luis Silva Cortés y José Luis Silva, Agustinas 1125.

ESPERANZA, VENDEMOS EN 150 mil pesos, propiedad de renta, compuesta de 12 casitas, con 3 piezas cada una, patio y todo servicio completo. Agustinas 1125.

SAN MARTIN, CASA DE UN PISO, con salón, salita, comedor, escritorio, baño y cocina; se vende por viaje de su dueño, en el bajo precio de $ 35,000. Agustinas 1125.

MAESTRANZA, VENDEMOS EN $ 200,000, propiedad de dos pisos. Produce buena renta. Deuda Banco Hipotecario. Agustinas 1125.

LIRA, CUARTA CUADRA, VENDEmos casa de dos pisos, en $ 80,000. Se compone de siete piezas grandes, hall, galerías, dos patios, cinco dependencias, luz y gas y todo servicio. Produce buena renta. Deuda Caja. Agustinas 1125.

BELLAVISTA, BUENA SITUACION, casa de un piso, compuesta de 7 habitaciones, 5 dependencias, hall, buena renta, negocio como una gran inversión. Precio de ocasión: 80,000 pesos. Agustinas 1125.

PROXIMO A RECOLETA, DOS buenas casas, compuestas de 6 piezas cada una, dependencias y todo servicio, $ 36,000 cada una. Agustinas 1125.

$ 200,000 ESPLENDIDA CASA CON renta, en Agustinas, cuatro cuadras centro, 12 por 68 metros. Recién terminada. — Greene, Teatinos 86.

$ 170,000, CASA MUY MODERNA, en San Martín, inmediato Alameda, 14 por 30 metros, hall, cuatro dormitorios, terraza, etc. — Greene, Teatinos 86.

$ 62,000 CASA DE LUJO EN BRAsil. — Greene, Teatinos 86.

$ 140,000, CASA MODERNA DE TOda comodidad, esquina, en Cochrane, cuadra y media Delicias. Gran ocasión. — Greene, Teatinos 86.

$ 60 METRO CUADRADO, SITIOS desde 15 metros de frente por 49 de fondo, a dos cuadras Forestal. —Greene, Teatinos 86.

EN AGUSTINAS, LADO CLARAS, 23 por 50 metros, casa en bajos, transformable. Vendemos en $ 250,000 —Alejandro Greene Cruzat, Sección Propiedades Urbanas, Oscar Greene Valverde y Jorge Guzmán Palacios, Teatinos 86. Casilla 3723.

EN HUERFANOS, ENTRE SAN Martín y Riquelme, propiedad compuesta de dos cómodas casas, 15 por 60 metros. Tasada por Caja Hipotecaria en $ 370,000. Vendemos en $ 300,000. Muy fácil pago. — Greene, Teatinos 86.

EN AVENIDA SANTA LUCIA, VENdemos dos casas de lujo, en sólo 300,000 pesos. Debe $ 100,000 Caja. —Greene, Teatinos 86.

EN FORESTAL, LA MEJOR SItuación del paseo, vendemos casa muy moderna, de todo lujo. Precio de oportunidad. — Greene, Teatinos 86.

EN COMPAÑIA, DOS CUADRAS Plaza Brasil, propiedad moderna, compuesta de dos cómodas casas, 14 por 60 metros. Muy buen edificio. Vendemos en $ 210,000. — Greene, Teatinos 86.

EN LIRA, PRIMERA CUADRA, DOS casas recién refaccionadas, con gran superficie y en perfecto estado, vendemos en $ 260,000. — Greene, Teatinos 86.

EN VICUÑA MACKENNA, CHALET moderno en la segunda cuadra. Vendemos en $ 200,000. — Greene, Teatinos 86.

EN MANUEL RODRIGUEZ, MEDIA cuadra Alameda. Casa en bajos, muy cómoda, recién refaccionada. Debe $ 80,000 Caja. Vendemos en $ 165,000. —Greene, Teatinos 86.

EN LIRA, SEGUNDA CUADRA. CAsa en bajos, con 550 metros cuadrados. Vendemos en $ 71,000. —Greene, Teatinos 86.

EN RECOLETA, DOS COMODAS casas. Vendemos en $ 92,000. — Greene, Teatinos 86.

EN RIQUELME, PROPIEDAD COMpuesta de dos casas muy modernas, una en altos y otra en bajos, vendemos en sólo $ 140,000. — Greene, Teatinos 86.

QUINTAS EN PROVIDENCIA, IRArrázaval, Pedro Valdivia, Macul y alrededores, vendemos de $ 60,000 a $ 300,000. Verdaderas oportunidades. —Alejandro Greene Cruzat, Sección Propiedades Urbanas. Oscar Greene Valverde y Jorge Guzmán Palacios, Teatinos 86, Casilla 3723.

EN PEDRO VALDIVIA, ESQUINA, chalet moderno, 1,660 metros cuadrados, muy bien plantado. Debe 20,000 pesos Caja. Vendemos en $ 75,000.— Greene. Teatinos 86.

EN GORBEA, INMEDIATO REPUblica, 20 por 60 metros, gran casa en bajos y seis casas interiores. Gran producción. Vendemos en sólo $ 125,000. — Greene, Teatinos 86.

SANTO DOMINGO, PROXIMO A Bandera, gran propiedad de dos pisos, independientes, 40 habitaciones. Precio: $ 300,000. Recomendamos esta inversión a Compañías de Seguros, casas comerciales, club, etc. Agustinas 1125.

ÑUÑOA, VENDEMOS LINDO CHAlet de 4 pisos, compuesto de 30 departamentos, todo plantado y todase clase de servicios en 200,000 pesos. Deuda Hipotecaria. $ 35,000 produce buena renta. Agustinas 1125.

AVENIDA MANUEL MONTT VENdemos cité que mide 20 de frente por 50 de fondo, muy central, en $ 70,000, produce buena renta. Agustinas 1125.

AVENIDA ESPAÑA, GRAN CASA esquina, elegante y con renta, vendemos de ocasión en $ 150,000. Agustinas 1125.

ALTAMIRANO, VENDEMOS CASA de un piso en $ 12,000, mide 12 de frente por 46 de fondo, compuesta de 7 departamentos, toda plantada con árboles frutales, y jardín, muy cerca de carros Palma. Agustinas 1125.

DIEZ DE JULIO, ESQUINA LA más comercial de Santiago, con frente a tres calles. Precio, $ 110 metro cuadrado, edificado. Recomendamos este negocio como una gran inversión y denta. Agustinas 1125.

AV. INGLATERRA. VENDEMOS casa de un piso en $ 15,000, se compone de 5 piezas y dependencia, parrón, árboles frutales, gallinero, techo zinc blanco, muy bien tenida, etc. Agustinas 1125.

SANTA MONICA. VENDEMOS CAsa de un piso en $ 50,000, se compone de 6 piezas grandes, dependencias, hall, dos patios y dependencias, gas y luz. Deuda Caja. Agustinas 1125.

AGUSTINAS. VENDEMOS CASA DE dos pisos dependientes en $ 100,000, se compone de salón, escritorio, gran hall, comedor, dormitorios, baño, repostero, cocina, despensa, W. C., un patio, 2.o piso, dormitorios, un hall, pieza baño, W. C., toda la casa con parquet y decorada, luz y gas. Deuda Caja. Produce buena renta. Luis Silva Cortés, y José Luis Silva. Agustinas 1125.

AV. CONCEPCION (PROVIDENcia) véndese chalet un piso, hall, 6 piezas, servicios, jardín. Mide: 10x50 metros. Precio: $ 46,000. Guzmán, Silva y Cía., Huérfanos 1243. D-17

AV. CASAS (ÑUÑOA). A UNA cuadra de Av. Irarrázaval, véndese chalet 3 pisos, 15 departamentos, servicios, garage, jardín. Mide: 40x40 metros. Precio: $ 75,000. Guzmán Silva y Cía., Huérfanos 1243. D-17

AV. PROVIDENCIA, ANTES DE Pedro Valdivia, véndese espléndido chalet moderno, dos pisos, numerosos departamentos, garage, 3 terrazas, servicios, jardín, huerto. Construcción recién terminada. Mide 1,600 metros. Premio: $ 195,000. Guzmán, Silva y Cía., Huérfanos 1243. D-17

A DOS CUADRAS DE ALAMEDA, en calle Sazié, inmediato a Vergara, véndese propiedad de dos pisos, compuesta de tres buenas casas. Renta, 16,800 anuales. Precio: 150 mil pesos. Deuda Caja y facilidades de pago. Guzmán, Silva y Cía., Huérfanos 1243. D-17

VENDESE HIJUELA CHEPICA, EN el Tabo-Cartagena 540 hectáreas en 110,000. Ver y tratar con su dueño. El Peral, Cartagena. 21-D.

RESPUESTAS A NUESTROS LECTORES

LAS PERSONAS CUYAS CONSULTAS NO APAREZCAN RESUELTAS EN EL DIARIO, SERAN ATENDIDAS PERSONALMENTE POR EL REDACTOR DE LA SECCION LOS DIAS LUNES, MIERCOLES Y VIERNES, DE 5 A 5.30 DE LA TARDE.

TINTE PARA PIELES DE CONEJO

Industriosa.— Santiago.— ¿Cómo y con qué se tiñen las pieles de conejo?

Tinte negro: Se comienza por desengrasarlas cuidadosamente pasándolas por un baño de carbonato de soda y jabón (diez gramos de potasa por cada litro de agua).

En seguida se prepara la solución siguiente:

	Gramos
Paraphenylondiamina	100
Alcohol desnaturalizado	500
Agua	500

a la que se agrega en el momento de usarla:

Bicromato de potasa	25
Agua	500

Extiéndase la piel con el lado de la carne hacia abajo, sobre un tablero y con ayuda de un cepillo suave aplíquese el líquido en frío de modo que se impregne uniformemente.

El desarrollo del color tiene lugar aproximadamente a los quince minutos de aplicado el líquido y se fija solo.

Se termina la operación lavando la piel con una esponja y agua fría y clavándola en seguida sobre un tablero para que se seque con uniformidad.

Después de seca, se la embadurna con glicerina por el lado de la carne y se le lustra el pelo con un poco de aceite y una escobilla suave.

Tinte marrón o café oscuro: Se emplea la solución siguiente:

	Gramos
Almidón	100
Alcohol desnaturalizado	500
Carbonato de potasa	40
Agua	500

Se disuelve separadamente el almidón y el carbonato, se mezclan las soluciones y se agrega una mezcla preparada con:

	Gramos
Bicromato de potasa	25
Agua	500

Se aplica la tintura como el caso anterior.

ZENON.

Un cerebro cansado y agobiado por el trabajo y preocupaciones, encontrará alivio seguro, tomando

VITALINA

$ 20,000, VENDO PROPIEDAD EN Ñuñoa. Bandera 84. Of. 25.

A DOS CUADRA DE AV. MATTA e inmediato carros Lord Cochrane, véndese propiedad con 6 piezas, antigua. Mide 17x35 metros. Precio: $ 20,000. Guzmán, Silva y Cía., Huérfanos 1243. D-17

ECHAURREN, CERCA ALAMEDA, véndese propiedad de dos pisos, compuesta de dos extensas y buenas casas de habitación. Mide, 18.50 por 47.20 metros. Precio: $ 165,000. Guzmán, Silva y Cía., Huérfanos 1243. D-17

SANTA ISABEL, CERCA VICUÑA Mackenna, véndese casa un piso, 6 piezas, dos patios, servicios. Mide, 9x45 metros. Premio: $ 26,000. Guzmán, Silva y Cía., Huérfanos 1243. D-17

$ 350,000, PROPIEDAD DE RENTA, nueva, cinco casas bien construidas y bien situadas. Producción $ 32,000 anuales, por trimestres anticipados. Guzmán, Silva y Cía., Huérfanos 1243. D-17

VENDO CASITA QUINTA EN ÑUÑOA, cerca Iglesia Padres Pasionistas. Tratar: Cortés 1765. 16-D.

QUINTA, VICUÑA MACKENNA 1317, vendo baratísimo. 16-D

EN LA MEJOR SITUACION DEL Llano Subercaseaux véndese quintas plantadas con todo servicio y buenas calles, desde $ 5,50 metro. Vecindario de primer orden. Títulos perfectos de más de 40 años. Paradero N.o 10 El Vergel, del Ferrocarril Eléctrico de San Bernardo. Verlos con mayordomo Silva, Avenida Blanca. 16-D.

EN CISTERNA REALIZO BONITOS sitios especiales para industria avícola, en barrio muy tranquilo, con espléndidas calles y todo servicio, desde $ 380. Lotes grandes de terreno hasta de 10,000 metros, buenos suelos, desde $ 1.50 el metro. — Dirigirse: Luis A. Palma, paradero "Villa Italia". Oficina frente Plaza Prat. — Hay servicio permanente de coche. 16-D

$ 55,000 VENDO LINDO CHALET, 10 departamentos, todo servicio. Frente a Plaza Prat, en Cisterna, Construcción moderna y sólida con quinta de 10,000 metros, incluyendo cocheras, caballerizas, gallinero, gran arboleda frutal, en plena producción, parrón y hortaliza. Arriendo en $ 6,000 al año. Luis A. Palma. Paradero Villa Italia. Oficina frente Plaza Prat. 16-D.

$ 110,000, VENDO ESPLENDIDA propiedad, esquina de varios almacenes comerciales, producen $ 1,240 mensuales, garantidos. Referencias: Avenida Central 15, Subercaseaux, Estación San Diego. 16-D

$ 20,000, REGALO CASA SIETE piezas, empapeladas, bastante sitio. Instalación eléctrica, alcantarillado, construcción cal y ladrillo. Referencias, dueño, Avenida Central 15, Subercaseaux. 16-D

[illegible] **CERCA DE SANTIAGO O** pueblo de importancia en zona central, tomo en arriendo. Catedral 3471. D-16

NEGOCIO RAPIDO. COMPRO CASA hasta 12,000 pesos en barrio Irarrázaval, Providencia o Subercaseaux. Dirección: Correo Central, A. Fredes. D-17

DOS CASAS ADAPTABLES CUAtro, Jofré 108-116, próximo Vicuña Mackenna vendo. Deuda.

COMPRO SITIO CON CASA ANTIgua, sin agente. Casilla 3818 "casa".

SITIOS EN POBLACION MUCHO 500 metros, facilidades pago, Gálvez 35. D-16

POBLACION CERCA SANTIAGO. Vendemos sitios, todas dimensiones, baratos, Gálvez, 35. D-16

$ 25,000 VENDO CASA-QUINTA, Construcción nueva, San Luis 1504, barrio Maestranza, Contado, $ 12,000. Resto, largo plazo. Su dueño, Manuel Rodríguez 983.

COMPRO CASA CASA HASTA 40,000 pesos barrio oriente. Dirigirse carta Egaña 523. D-17

ANTES LLEGAR DIEZ DE JULIO, Camilo Henríquez 654, entre Vicuña Mackenna y Maestranza, propiedad produce casi 16 o/o, véndese. Tratar: ahí mismo.

$ 50,000, VENDO CASA FLAMANte, cerca Escuela Militar, Bandera 84, of. 25.

VENDESE CONTADO CALLE SANtiago Concha, dos cuadras pasado Avenida Matta, casa cuatro piezas, hall, cuatro dependencias, subterráneo, luz eléctrica, agua potable, etc. Mide 13.50 frente por 39.10 fondo. Tratar con su dueño, San Antonio 810. D—16

OCASION. VENDESE AL CONTAdo en Avenida Pedro Valdivia, una cuadra al Sur Avenida Yrarrázaval, una extensión terrenos cerrados de 2,605 metros cuadrados, con frente 46.40. Tratar con su dueño, San Antonio 810. 16—D

AVENIDA VICUÑA MACKENNA, quinta pasado Avenida Matta, 600 metros de terreno, jardín, arboleda, casa de 4 piezas con todo servicio. 12,500 pesos. Guzmán, Silva y Cía., Huérfanos 1243. D—16

COMPRO SITIO EN AVENIDA Matta, mínimun 10x10 metros. Bandera 876. D-24

SE VENDE UN SITIO, ROGELIO Ugarte 1529, con parte edificada, hay varios materiales. D-16

VENDO QUINTITA 6,000. FACILIdades pago. Tucapel 537. Ñuñoa, 6 cuadras Vicuña Mackenna. D-17

COMPRO CASA URBANA, HASTA $ 15,000, sin agentes. Vicuña Mackenna, 1090. D-16

SE VENDE UNA CASA CON TODA comodidad en Camilo Henríquez 187. Tratar Ricardo Santa Cruz 762. Casilla 15. D-17

HABITACIONES OBRERAS UBIcadas en calles Antonio Ebner y Santa Jenoveva, distante 15 metros de calle San Pablo y tranvías. Realizamos 68 lotes de terreno edificado, desde una pieza y patio, valor desde 1,800 que se pagan con 150 y 200 pesos contado, resto 35 y 40 pesos mensuales, sin intereses. El arriendo casi dá para pagar la casita, pudiéndose vender las que se deseen juntas, entregándose en el acto. Quedan 6 esquinas con varias piezas, se pagan 500 contado, resto 80 y 85 pesos mensuales. Plano y antecedentes. Aravena y Valenzuela. Huérfanos 1059. Oficina 2. D-16

VENDO CHALET, CONSTRUCCION sólida, dos pisos, subterráneo, garage, casa jardinero, 36,000 mt., quinta bien plantada, $ 70,000, gran facilidad de pago, tratar San Diego 960, Casilla 5011. Correo 3 D-16

CUEVAS, 1374, VENDO PROPIEdad nueva, compuesta de dos casas, con todas comodidades, luz eléctrica, instalación cocina, baño de fierro enlozado, calentador, parrón y gallinero, 27 mil pesos, (sin agentes). D-19

QUINTA, MUCHAS FRUTAS, VERduras, sombras, chalet grande moderno, arriendo amoblada, $ 3,000, por dos meses. Ñuñoa, Avenida Holanda, 450. D-18

EN ÑUÑOA.—$ 65,000 CASA QUINta, espléndida, cal y ladrillo, con 8 piezas, hall, servicios y garage. Plantaciones frutales, parrón grande. Superficie 2,700 metros cuadrados. Luz eléctrica en toda la quinta. Vargas y Cruz. Huérfanos 1223. Of. 7.

$ 150,000 EN AVENIDA IRARRAzaval. Hermosa Casa con gran quinta, de 5,000 metros cuadrados. Edificio muy bueno, sólido, elegante y dotado de comodidades. Plantaciones de árboles frutales en plena producción. Jardines, grandes parronales y toda clase de hortaliza. Luz eléctrica. Tiene deuda. Vargas y Cruz. Huérfanos 1223. Of. 7.

$ 210,000 EN AV. ESPAÑA. ESPAciosa casa altos y bajos, con numerosas piezas. Garage y jardín. Superficie: 1,000. Vargas y Cruz Huérfanos 1223. Of. 7.

$ 100,000 EN ARTURO PRAT. Propiedad muy central con 944 metros cuadrados. Compuesta de 3 grandes almacenes y casa-habitación, con 10 piezas y todo servicio. Luz eléctrica y gas. Vargas y Cruz. Huérfanos 1223. Of. 7.

$ 70,000 EN ÑUÑOA, LINDO CHAlet, con quinta, de 30.50 de frente por 120 metros de fondo. Buena construcción y toda clase de comodidades. Arboleda variada, jardines y gran parrón. Al contado, $ 26,000. Resto grandes facilidades. Vargas y Cruz, Huérfanos 1223. Of. 7.

$ 60,000 EN CALLE HUEMUL. ESpléndido cité declarado higiénico por el Consejo de Habitaciones para Obreros, con 12 casas interiores y 2 a la calle. Superficie: 675 mt2. Buena renta. Tiene deuda. Vargas y Cruz. Huérfanos 1223. Of. 7.

$ [illegible]0,000 EN AV. DIEZ DE JULIO Hermosa propiedad de renta, con frente a dos calles, compuesta de 5 casas en muy buen estado, recién refaccionadas. Produce 12 o/o. Superficie. 500 mt2. Tiene deuda. Vargas y Cruz. Huérfanos 1223, Of. 7.

$ 2[illegible]0,000 EN LORD COCHRANE. Dos grandes citées y un terreno anexo de 1,500 mt2. Hay 48 casa, todas en buen estado. Hay deuda. Vargas y Cruz. Huérfanos 1223 Of. 7

OFRECEMOS SOCIO CON $ 5,000 capital para pequeña industria. Vargas y Cruz, Huérfanos 1223, of. 7. 18-D

$ 700 EN DELICIAS. BAJOS grandes y espléndidos, con 12 piezas y todo servicio, 4 patios, gallinero, etc. Luz eléctrica y gas. Vargas y Cruz. Huérfanos 1223. Of. 7.

$ 530 EN MOLINA, ALTOS ESpléndidos, con 9 piezas, gran hall, galería con vidrios y servicios. Luz eléctrica y gas. Vargas y Cruz. Huérfanos 1223. Of. 7.

$ 400 EN MORANDE, ALTOS, ESpecial para profesionales, con 5 piezas, baño y servicios. Luz eléctrica y gas. Vargas y C[illegible] Huérfanos 1223 Of. 7.

$ 285 EN CHACAB[illegible] ESPLENdidos y confortables altos, con 5 piezas, hall, baño, toilette y todo servicio. Luz eléctrica. Vargas y Cruz. Huérfanos 1223. Of. 7.

PROPIEDADES DE RENTA, CAsas, sitios, quintas, compro, vendo permuto. Federico A. Reyes, Huérfanos 1235.

$ 50,000 ESPLENDIDA CASA-quinta, edificio muy sólido, construido para ponerle altos, superficie 3,220 metros cuadrados. Avenida Subercaseaux. Plano y detalles: Federico A. Rojas, Huérfanos 1235.

$ 35,000 HERMOSA QUINTA CON 200 metros de parrón, con bonita enmaderación, dos piezas, superficie 5,150 metros cuadrados. Avenida San Nicolás esquina de Jaraquemada, 20 minutos de Alameda, carros Cisterna, paradero número 11. Federico A. Reyes, Huérfanos 1235.

SITIOS CON FACILIDADES DE pago, vendo en diferentes poblaciones. Federico A. Reyes, Huérfanos 1235.

VENDO CASA DIEZ PIEZAS Y servicios. Andrés Bello 428. D—17

$ 68,000 LUJOSA PROPIEDAD 2 cuadras de Alameda, recién terminada, fachada estucada pintada al óleo, decorada, cinco dormitorios pieza toilette, salón comedor, escritorio, gran hall, tres patios, cuatro servidumbres 2 W. C. $ 25,000 al contado saldo facilidades debe caja $ 20,000. Tratar dueño: Bascuñán Guerrero 219.

COMPRO CASA CON JARDIN, LOS Leones, Providencia, Pedro Valdivia. Pago al contado $ 60,000. Casilla 2348.

$ 26,000 ARTURO PRAT 1737, 7 piezas W. C. baño, cocina, despensa, 2 patios, superficie 248. Tratar Prat 1731. D-16

$ 38,500 SANTO DOMINGO 4022, cerca carros, residencia moderna, sólida, confortable, 17x50; seis grandes habitaciones, numerosas dependencias, galerías, electricidad, galpón, pesebreras, entrada carruajes.

COMPRO CITE HASTA $ 150,000.— Deberá producir buena renta. Ofertas: casilla 1403.

$ 16,300 SAN BERNARDO, COLON 870 espléndida situación, seis habitaciones, servicios, construcción antigua, fácil reparación, 14.660x58, igual frente, dos calles, verdadera ocasión.

10,500 VENDO CASA RECIEN REfaccionada, frente ladrillo, cinco departamentos, gran patio, parrón y gallinero. Madrid 1718. D-17

COMPRO CASA BARRIO CENTRAL de 50 a 70,000, al contado, sin agentes. Casilla 2016. 17-D

VENDO SITIOS EN AVENIDA Acequia Tres Pérez, esquina Avenida Berlín, de 140 metros de fondo por 100 de frente. Algunos con casa de habitación, esquina carnicería. Tratar: Avenida La Paz N.o 9, todos los días. 18-D

30,000, VENDESE CASA CUATRO piezas, dependencias, dos patios, barrio San Cristóbal. Tratar: Lardignac 029. 17-D

$ 46,000, VENDESE CASAS ALDUnate 650. Producen $ 5,400. Moneda 1384.

$ 47,000, VENDO PROPIEDAD, Rogelio Ugarte 1194. Títulos: Bandera 84. Of. 25.

VENDO CASA EN LA MEJOR SItuación, Santo Domingo cerca Lourdes: toda comodidad, luz eléctrica, carros ida y vuelta. Herrera 748.

$ 13,000, VENDO AL CONTADO propiedad Huemul 1773. Títulos treinta años. Bandera 84. Of. 25.

$ 6,500, VENDO AL CONTADO CAsa tres piezas y sitio grande, calle Nogales 4291. Títulos: Bandera 84. Of. 25.

OCASION. VENDO CASA DOS PIsos, material sólido. Cuevas 1363. Tratar: San Luis 1897. 19-D

CONSTRUCCIONES CHALETS, edificios de renta y reparaciones. Ordenes: Independencia 1401.—Leiva S.

DIEZ CASAS HASTA $ 30,00, TEnemos orden de comprar urgentemente. Morandé 67, de 11 a 12 diariamente.

COMPRO CASA 25,000, CONTADO, barrio Recoleta o Bellavista.—Fernando B. Correo Central.

15,500 CASA 5 HABITACIONES, servicio, parrón, arboleda y sitio esquina, ladrillo, tres piezas para concluir. Julio Bañados 543. D 16

VENDO CASITA $ 7,500, CONFErencia 1423; cuatro sitios juntos. La Cisterna. San Alfonso 1409. D 16

VENDESE SITIO $ 1 METRO. TRAtar con don Pedro Fernández, Linderos.

POBLACION MONTERREY! SItuada Independencia, cerca carros eléctricos, obreros, comerciantes, particulares, vendémosles sitios, mensualidades, $ 25. Lira 379.

ROPA HECHA

ROPERIA "LA CANTABRICA".— Ofrece precios de costo: ternos, sobretodos de ricos casimires, corte moda. Paletoes, pantalones, sombreros, calzado. Esmeralda 863, al llegar a 21 de Mayo. N|O

ROPERIA ANDRES BELLO NUMEro 601, esquina Recoleta: ofrece ternos, paletoes, ambos, pantalones, ternos de niños sombreros, calzado, precios, ambos, pantalones, ternos de niños sombreros calzado, precios baratísimos, todo desinfectado. N|O

ROPERIA LA VEGA, ANDRES BEllo 694. Ofrece en baratura ternos, ambos, paletoes, pantalones, sombreros, calzado, todo desinfectado. N|O

ROPERIA MANUEL RODRIGUEZ, esquina San Pablo, ofrece en baratura ternos, ambos, paletoes, todo de ricos casimires surtidos, colores para todas medidas; sombreros, calzado desinfectados. N|O

ROPERIA LA CASA VERDE, ESmeralda 817, entre San Antonio y 21 de Mayo. Realiza ternos, ambos, paletoes todo de casimires extranjeros, corte correcto, sombreros, calzado. Visítenos, casero, aproveche nuestros precios. N|O

ABRIGOS SEDA, SOMBREROS, vestidos elegantes, poco uso vendo. Riquelme 630. 18-D

ROPERIA "LA GRAN VIA", SAN Diego 236, se trasladó a Delicias 3391, donde realiza sus ricos ternos casimir nuevos y usados; precios baratísimos, facilidades de pago. Gran surtido de artículos para caballeros y niños. — Delicias 3391. Marzo 16.

VERANEO

[illegible] **ARRIENDASE CASA** amoblada linda vista al mar, al lado ascensor. Tratar: Playa Ancha, Con Gallo 132. 25-M.

PAPUDO ARRIENDASE ESPLENdida casa amoblada. Pormenores, Ahumada, 89. D-15

CASAS AMOBLADAS DESDE $ 100 hasta $ 1,800 mensuales, ofrezco en Valparaíso y Viña del Mar. Mariano Montt. Galería Alessandri 25-A.

CARTAGENA ARRIENDO COMODA casa, alcantarillado, jardín. Tratar: Manuel Rodríguez 72. 16-D.

CASA AMOBLADA ARRIENDASE por los meses de verano, a un paso Plaza Victoria. Canon $ 1,500 mensuales. Dirigirse: Casilla 590, Valparaíso. D 19

EN VALPARAISO: VERANEANTES, espléndido departamento arriéndase matrimonio o familia en casa particular. Calle Condell 35. 16-D.

RECREO VIÑA DEL MAR, SE arrienda por la temporada de Verano, cómoda y espaciosa quinta, bien situada con vista al mar. Tratar: Teatinos 142, de 2 a 5. D-16

CARTAGENA, EN CASA LUJOSA, situación inmejorable, ofrezco pensión primer orden. Tratar: Purísima 260. D-18

CARTAGENA, PLAZA CHICA, SErrano 132, arriendo casa cómoda, linda vista, muchos muebles. — Tratar: Huérfanos 840. 16-D

EN VALPARAISO ARRIENDASE piezas amobladas con pensión de primera. Vista calle Victoria. Datos: Prat 234 Casa 4. Santiago. 17-D.

ARRIENDO DEPARTAMENTO, con pensión en Quinta Avenida Montt, Garibaldi 751. 16-D

VERANEANTES: PIEZAS Y DEpartamentos amoblados. Buena pensión. Hay un departamento cuatro piezas, baño y dependencias. Salida independiente. Salvador Donoso 372 esquina Plaza Victoria, Valparaíso. D-16

LLOLLEO. SITIO COMERCIAL esquina Avenida Chile, todo servicio, 2,000 pesos; otro al lado, 1,900 pesos; quinta con arboleda frutal, 3 piezas, agua, luz y buenos cierros, 10,000 pesos otra al lado, 4,500 pesos. Guzmán, Silva y Cía., Huérfanos 1243. En Llolleo verlos en la sucursal, Avenida Providencia, frente a la Estación. D—16

LLOLLEO: CHALET DOS PISOS, estucado, central, véndese. Facilidades pago. Puente 844. D-17

EN VIÑA DEL MAR, VALPARAIso 362 A. casa respeto, arriéndase dos piezas amobladas, caballeros o matrimonio, temporada o permanente, con o sin pensión. Escribir dirección indicada. D-18

MAITENCILLO ARRIENDO CASA amoblada orillas mar. Lira 791. D-21

ARRIENDO EN SAN BERNARDO preciosa extensa quinta. Canon 300. Barros Arana 900.

CARTAGENA, PLAYA GRANDE, grupo chalets "Los Columpios", parte más limpia, tranquila e higiénica de la playa, arriéndase uno, muy pintoresco, rodeado jardines, carros puerta. Lira 797. D-17

PEÑAFLOR, ARRIENDO QUINTA temporada Verano. Lira 86.

CARTAGENA - PLAYA CHICA arriéndase casa amoblada. Tratar Alonso Ovalle 1465.

LLOLLEO, MUY CERCA PLAYA, arriéndanse chalets. Tratar: Prat 243.

RADIOTELEFONIA

RADIOTELEFONIA: BORNES, MAnijas, detectores, censores. Toda clase de accesorios renovados constantemente. Receptores "Mimí", a 75 pesos, el mejor receptor a galena; lo damos a prueba. The Chilian Radiophone Club, Huérfanos 1050, 2.o piso, oficina 19. En venta la revista "Radio-Telegráfica". Abierta los Sábados. 13-Enero

REMATES

ARCE-CAMPANELLA, EJECUTAN remates de abarrotes, menajes. Anticipan dinero. García Reyes 28. 16-Dic.

HOY REMATES DOMICILIOS, compro saldos mercaderías, recibo muebles y mercaderías a consignación. Anticipo dinero.—Julio Vargas, San Diego 958. E—11

MOISES PEREZ, ENCARGASE REmates, verder, comprar privadamente negocios. Morandé 833. 20-D

REMATE HOY 2 TARDE: NEGOCIO abarrotes Santa Laura 1123, cerca tornamesa carros Palma. Hay: abarrotes, loza, enlozado, cristales, artículos escritorio, paquetería, balanza, molinillo vidrieras, armazones, mostradores, etc. —Vargas liquidador. — Chacabuco N.o 5.

REMATE ALMACEN Y BODEGA América, Blanco Encalada 2888, esquina San Alfonso, Lunes 17, a la 1.30 P. M. Hay: estanterías con derecho local, vidrieras paradas, tendidas, molinillo americano N.o 9 dos balanzas Howe, poruña bronce, depósito patente, frascos, variado surtido abarrotes, conservas, frutos del país, loza, porcelanas, artículos fierro enlozado, licores finos, paquetería, división madera, amoblado comedor con mármol y espejos, doce sillas comedor importadas tapiz cuero, amoblado salón, cuadros, espejos, varios cortes de géneros para ternos y para trajes de señora y muchos otros a la vista desde hoy.—Arce-Campanella, liquidadores. Ordenes: García Reyes 28.

Remate

Por acuerdo de lo herederos de don Juan José Maldonado y doña María Cuevas, se rematará el **20 DEL PRESENTE**, a las **11 A. M.**, en el estudio del partidor don Ignacio Marchant Scott, **PUENTE 681**, la propiedad

DAVILA N.o 1047

por el mínimum rebajado de

$ 15,000

Bases en el estudio del Compromisario, Puente 681. D-16

Remate de prendas de plazo vencido

El Domingo 16 de Diciembre, a las 11 A. M., el martillero señor Meza S., rematará en la Casa de Préstamos **"LA HONRADEZ"**, en Colina, las prendas no rescatadas y comprendidas entre los números 10,826 a 12,860 y 13,200 a 19,007.

Hay: catres de fierro con bronce, colchones, sillas de montar chilenas e inglesas, freno con riendas, armas de fuego, sillas de carretela, máquinas de coser, cortes de casimires y retazos de géneros, paquetes de resortes, lazo trenzado, mantos de seda y velo, gran surtido en ropa interior y de cama, gran surtido en herramientas y muchas otras especies.

El Lunes 17 de Diciembre, a las 9 A. M., el martillero señor Aldunate, rematará en la **Casa de Préstamos LA SAN JUAN DE DIOS, Avenida Delicias número 745**, las prendas no rescatadas y comprendidas entre los números 93,943 a 94,158 y 94,693 a 95,330.

Hay: anillos con brillantes, diamantes y perlas, collar con brillantes y diamantes, alfileres con brillantes y perlas, collar con 15 hileras de perlitas, bolsas y maletines de plata, rosas con brillantes y diamantes, máquinas de escribir y fotográficas, dos fruteros de plaqué y cristal, tornillos con perlas, lámpara porcelana con pantalla, tarjetero oro y muchas otras alhajas.

El Lunes 17 de Diciembre, a las 10 1|2 A. M., el martillero señor Echeverría, rematará en la **Casa de Préstamos LA SANTA LUCIA, Avenida Delicias número 307** las prendas no rescatadas y comprendidas entre los números 9.000 a 10,314.

Hay: relojes de oro de pulsera y de bolsillo, cadenas de oro y plata, anillos con brillantes y diamantes, carpetas de felpa y algodón, piezas de lienzo, prendedores con brillantes, diamantes y perlas, servicio de te de plaqué, cuellos de piel, gargantillas y pulseras de oro, violines, maletines de plata y alpaca, juego lavatorio plaqué 6 piezas, floreros de plaqué, jardineras de plaqué, catres de bronce, etc., etc.

El Lunes 17 de Diciembre, a las 2 P. M., el martillero señor Sáez rematará en la **Casa de Préstamos LA SAN MARTIN, calle Maestranza número 701**, las prendas no rescatadas y comprendidas entre los números 8,401 a 10,493.

Hay: relojes y cadenas de oro y plata, ponchos y mantas, manteles y servilletas, armas de fuego, catres de fierro con bronce, colchones, sommiers, pañuelos de rebozo, mantos de seda y velo, alfombras de una pieza, gran surtido en ropa interior y de cama, máquinas de coser, batas de seda, ternos de casimir, vestidos y calzado en gran cantidad, etc., etc.

El Lunes 17 de Diciembre, a las 4 P. M., el martillero señor Eyzaguirre rematará en la **Casa de Préstamos LA VALPARAISO, calle Maestranza número 392**, las prendas no rescatadas y comprendidas entre los números 24,497 a 25,577, y 88,676 a 89,598.

Hay: frutero plaqué con vidrio, manteles, sábanas de hilo y crea, cuellos de piel, anillos con brillantes y perlas, amoblados de dormitorio con mármoles y espejos, catres de bronce y de fierro con bronce, colchones, retazos de géneros y cortes de casimir, maletas y maletines de cuero, peso mostrador con pesas, maletines de plata y muchas otras especies.

Las prendas estarán a la vista desde dos horas antes del remate.

PAGO AL CONTADO.

EL INSPECTOR.

LA SAN JUAN DE DIOS

Avisa a los interesados, que el 17 del presente, a las 9 A. M., serán licitadas en remate público las operaciones comprendidas entre los

N.os 93,943 al 94,158 y 94,693 al 95,330

745 — DELICIAS — 745

D-17

Remate de Abarrotes

De orden de su dueño, por conclusión de negocio, hoy Domingo de 10 a 12 de la mañana y de 2 de la tarde adelante, remataremos al mejor postor, en Avenida La Paz N.o 35, esquina Andrés Bello, mercaderías de abarrotes, como ser: Arroz, ají, aceite Bau y Dos Escudos, canela, café crudo, cebada, frejoles, fósforos, leche condensada, jabón, galletas, pasas, sal, trigo, velas, damajuanas, chuicos, sacos y cuarterolas vacíos, loza, cristales, dos quintales de cera virgen e industrial, romana de 500 kilos y de 125 kilos, balanza de mostrador, tostador de café, molinillo de café con motor y resistencia, fondo grande de latón, hormas mecánicas para lustrar calzado, arados, yugos, herramientas de campesinos, sierra para cortar madera, cuarta para carreta, dos barras de acero para ejes, cortes de casimir fino, 17 cajas tacos para tiro, tanino, sulfito de potasa, ácido tartárico, otras especies y **3 caballos de tiro solo, percherones.**

J. NARDINI. **P. MUÑOZ ILABACA,** Martillero.

REMATE

por liquidación de la Comunidad Rodríguez Puelma, **EL 8 DE ENERO DE 1924, a las 4 P. M.**, en la oficina del compromisario don Oscar Dávila L. Santiago, **MONEDA 1168**, se rematará el

Fundo Ranquil

ubicado en la provincia de Bío-Bío, departamento de La Laja, con una superficie de 37,265 hectáreas, de las cuales 300 cuadras son regadas.

Mínimum: $ 550,000

El precio se pagará: 1|3 al contado, 1|3 a 6 meses y 1|3 a 12 meses plazo con intereses de 8 o|o. Bases y antecedentes en el estudio del compromisario y además en Concepción, Oficina de don Gregorio Larenas, **Calle de O'Higgins N.o 563.**

REMATE

En Providencia

Por ausentarse su dueño del país se rematará el 20 del actual, a las 4.30 P. M., ante el Notario don Javier Vergara Rodríguez, Morandé 242, por el mínimum rebajado de

$ 315,000

la propiedad ubicada en la Avenida Providencia N.os 1485 al 1515, acera Sur, entre Manuel Montt y Antonio Varas, que mide 21,000 metros cuadrados, o sea, a razón de $ 15 el metro cuadrado.

Esta propiedad ha sido tasada en Julio de este año por el ingeniero de la Caja Hipotecaria en la suma de $ 488,820, sin estimar el valor del alcantarillado el sifón para el canal ni la remoción de tierra para la nivelación de la calle o terreno.

El precio se pagará, reconociendo una deuda a favor de la Caja Hipotecaria por $ 120,000 en bonos del 8 con 1|2 o|o, recientemente contratada, con una tercera parte al contado, tercera a seis meses y tercera a un año.

BASES, PLANOS Y ANTECEDENTES: EN LA NOTARIA

Dic-9

REMATE DE MAQUINARIA AGRICOLA

Por liquidaciones de fundos por cuenta de los Comitentes. Se efectuará en nuestro local de FERIA, el

JUEVES 20 DE DICIEMBRE, A LAS 2 1|2 P. M.

SE REMATARAN:

1 MOTOR ROBEY de 10 H. P. de 1 cilindro y 1 volante.— 1 MOTOR CASE DE 8 H. P. de 1 cilindro y 1 volante.— 1 TRILLADORA CASE de 40".—1 TRILLADORA CASE de 36".—2 TRACTORES PARRET con rastras de puntas.— ARADOS de discos y ARADOS 3 puntas.— 1 COSECHADORA DE PAROTES nueva marca Le Roy.— 1 ARADO ACEQUIADOR de fierro sin uso.— 1 CULTIVADORA DE FIERRO sin uso.— 2 GASOMETROS para gas Acetileno completos.—3 SEGADORAS MASSAY HARRIS.—1 PRENSA BRAUDLEY a mano.— 1 HARNEADORA BOBY.— 1 HARNEADORA DENIZA.— 1 ELEVADOR.— 1 BOMBA TRANSVASIJADORA N.o 40.— 2 MAQUINAS esquiladoras.— 9 CULTIVADORES.— 1 ARADO RUD SACK de 3 puntas.— 1 ARADO ECKERT de 3 puntas.— 1 ARADO Z. W. B. G. de 2 puntas.— 1 ABOCADOR paja para motor.— 1 BOMBA EN CABALLETE.— 1 SEMBRADORA HOOSIER.— 1 DESTRONCADORA.— 12 SIERRAS circulares, etc.

La maquinaria estará a la vista desde el Miércoles 19.

Datos y pormenores en nuestra oficina.

HUERFANOS 1225. CASILLA 521. TELEFONO INGLES 3451

PEDRO DONOSO y Cía.

NOTA. — Nuestro local de Feria está por calle Exposición, a la izquierda, frente desvío Lizarralde.

REMATE

BANCO POPULAR EN QUIEBRA

Ante el Ministro en visita, don Ricardo Monreal M., en la sala de su despacho, Palacio de los Tribunales, el Sábado doce de Enero próximo, a las once A. M. saldrá a remate la propiedad ubicada en la Avenida de las Delicias esquina Nor-Oriente con la calle de Ahumada, por el mínimum de

$ 2.766,933.63

pagaderos: reconociendo el saldo de $ 766,933.63, a que está reducida una deuda de $ 1.000,000 a la Caja Hipotecaria en letras del 8-1o|o; y el resto en tres cuotas: al contado, seis y doce meses, intereses del 9o|o e hipoteca de la propiedad.

El edificio es de tres pisos incombustible, con espléndidas bóvedas divididas en cinco compartimentos con cajas y puertas de fierro.

Seis casas de habitación y doce almacenes susceptibles de producir una renta de $ 250,000 anuales.

La propiedad se entregará inmediatamente de firmada la escritura de remate, con sus deudas, contribuciones y demás servicios pagados hasta el 31 del presente mes.

Bases y demás antecedentes en la secretaría del Segundo Juzgado y en la oficina de la Quiebra: Teatinos N.o 354.

O. DARRIGRANDI, Secretario

D-18

EL TATTERSALL

En la FERIA que se efectuará el

Lunes 17 de Diciembre

ENTRE OTROS LOTES DE GANADO GORDO Y PARA ENGORDA, SE REMATARAN:

40 VAQUILLAS de procedencia lechera, preñadas, de una sola marca, llegadas DE PAINE.

NOVILLOS GORDOS tipo embarque llegado de PUERTO SAAVEDRA y MAIPU.

120 VACAS GORDAS, especiales, llegadas de la REPUBLICA ARGENTINA.

BUEYES, NOVILLOS, VACAS Y TERNEROS GORDOS, llegados de COLCHAGUA, MULCHEN, LA CALERA y RANCAGUA.

100 NOVILLOS GORDOS tipo embarque, llegados de CARAHUE.

LLEGADOS DE CHILLAN

100 NOVILLOS de 3 años, mestizos invernados en rulo y en buen estado para engorda.

LLEGADOS DE SAN PEDRO

105 NOVILLOS mestizos de 2 años.

LLEGADOS DE PARRAL

32 BUEYES garantidos de trabajo, y

34 NOVILLOS de 3 años, muy avanzados para engorda.

DEL FUNDO BOLLENAR (MALLARAUCO)

20 VAQUILLAS de 2 para 3 años de una marca, alazanas, y de procedencia lechera.

20 NOVILLOS DE 2 Y 3 AÑOS de una marca, invernados en rulo y muy preparados para engorda.

LLEGADOS DE OSORNO

45 BUEYES DE TRABAJO.

DE LA HACIENDA POLPAICO

5 TOROS de 3 años, garantidos para la reproducción y criados en rulo.

LLEGADOS DE LLOLLEO

120 CORDEROS GORDOS.

El Gerente

EL TATTERSALL

GRAN REMATE ESPECIAL DE CABALLARES

El Viernes 21 del Presente

SE REMATARAN EN NUESTRO ESTABLECIMIENTO:

DEL CRIADERO DE DON MIGUEL VELASCO.— PELEQUEN

por la venta anual de sus productos

6 potritos chilenos finos, de pedigree.

8 caballos y yeguas sobresalientes de silla de patrón.

DEL CRIADERO DE LOS TORUNOS — GRANEROS

Por arriendo de una de las hijuelas del fundo:

6 yeguas chilenas inscritas, aptas para la reproducción, hijas de Azogue y de Cóndor.

1 yegua mestiza de árabe, sobresaliente de silla de patrón.

DEL CRIADERO EL HUIQUE, de don Francisco Echenique

Por liquidación con motivo del arriendo del fundo:

1 potro Hackney importado.

15 yeguas Hackney paridas.

10 potrones y potrancas Hackney, de 2 y 3 años.

2 parejas de yeguas Hackney finas de padres importados.

Potro "Salitrero" de fina sangre de carrera, importado de la República Argentina.

16 potrones y potrancas, hijos de "Salitrero", recomendados para oficiales del Ejército y polo

Carruajes: 1 bis a bis con arneses, importado de Inglaterra; 1 victoria con arneses y 1 coche americano.

DE LA HACIENDA PULLALLY

25 potrones de 3 para 4 años.

21 yeguas de cría.

DEL CRIADERO DE DON EDUARDO GARCIA HUIDOBRO. — PAINE

5 potrancas media sangre de carrera, recomendadas para polo; hija de Romanoff.

5 potrones y potrancas chilenos, de 2 años.

10 caballos y yeguas diestras de maquinaria.

LLEGADOS DE SAN VICENTE

15 mulas de silla y de carga, nuevas y sanas.

El Gerente

REMATE

El 17 de Diciembre próximo, a las 3 1|2 P. M., en el estudio del Arbitro don Manuel González Guzmán, Compañía 1231, se rematarán las siguientes propiedades pertenecientes a las Sucesiones de don Juan de Dios Bravo y de doña Teresa Arriola:

SITIOS UBICADOS EN AVENIDA INGLATERRA, POBLACION CHACRA LO SANCHEZ:

a) Lote N.o 2 de 720 metros cuadrados. Minimum: $ 4,320.
b) Lote N.o 3. de 720 metros cuadrados. Minimum: $ 4,320.
c) Lote N.o 4. de 720 metros cuadrados. Minimum: $ 4,320.
d) Lote N.o 7. de 720 metros cuadrados. Minimum: $ 4,320.
e) Lote N.o 8. de 720 metros cuadrados. Minimum: $ 4,320.
f) Lote N.o 9. de 709 metros cuadrados. Minimum: $ 4,254.
g) Lote N.o 10. de 800 metros cuadrados. Minimum: $ 4,800.
h) Lote N.o 11. de 455 metros cuadrados. Minimum: $ 2,730.
i) Lote N.o 12. de 684 metros cuadrados. Minimum: $ 4,104.
j) Lote N.o 13. de 684 metros cuadrados. Minimum: $ 4,788.
k) Lote N.o 1. de 498 metros cuadrados. Minimum: $ 2,988.

PROPIEDADES EN PROVIDENCIA:

Sitio en calle Santa Teresa, de 300 metros cuadrados m|m. Minimum: $ 3,000.

Casa y sitio en calle Santa Elvira. Minimum: $ 4,000.

Sitio y casa en Santa Elvira esquina de Román Díaz. Minimum: $ 6.000.

El pago del precio será mitad al contado y saldo a 6 meses, al interés del 8 o|o anual.

Bases en el estudio del Compromisario.

REMATE

El 27 de Diciembre próximo, a las cuatro de la tarde, se rematarán ante don José Ramón Gutiérrez M., como partidor de la herencia de don Manuel Vial Solar, y en su estudio, Dieciocho 338, las dos siguientes propiedades:

1.o La espaciosa casa de dos pisos, bien construída, situada en la calle Ejército Libertador, número 528, que mide 20.50 metros de frente por 50 de fondo.

Mínimum: $ 190.000

El precio se pagará tomando el comprador a su cargo una deuda en el Banco Hipotecario de Chile, en bonos del 8 con 1, reducida a $ 119.400; la mitad del saldo al contado y el resto en el plazo de seis meses y al interés del 8 o|o anual.

2.o Fundo "Santa Isabel", ubicado en Chimbarongo, de 222 cuadras planas de extensión, con abundante dotación de agua. Hay casas de habitación, un galpón y suficientes posesiones de inquilinos.

Mínimum: $ 380.000

El precio se pagará tomando el comprador a su cargo una deuda en la Caja Hipotecaria en bonos del 6 con 1, reducida a $ 72,653.40; la mitad del saldo al contado y el resto en el plazo de seis meses y al interés del 8 o|o anual.

Bases y antecedentes en la oficina del Actuario, don Martín J. Lira, en el 1.er Juzgado en lo Civil. Títulos de la casa en el Banco Hipotecario y del fundo en la Caja Hipotecaria.

Los que deseen visitar el fundo pueden dirigirse a la oficina de don Luis Bascuñán V., calle Moneda 950, que dará facilidades para el caso.

D-16

Remate del Menaje de Cas

DEL SEÑOR CARLOS KENNY

2825-Compañía-2825

El Lunes 17 del Pte. a las 2 P. M

POR CAMBIO DE RESIDENCIA

— HAY: —

SALON.— Amoblado nogal tapizado forro oscuro, sofá,
sillones, seis sillas, mesa de centro de jacarandá con már
Etágere de nogal, pedestales de mármol, estatuas de már
Terracota; cuadros al óleo, lámpara eléctrica de 4 luces.
COMEDOR.— Rico amoblado de roble americano
inglés con mármoles rosados y espejos biselados; aparador,
che y vitrina; mesa de correderas, 12 sillas de roble ameri
tapiz marroquí; servicio de mesa porceana Limoges; cris
ría, plaquées finos Reed y Barton en piezas de centro;
azafates, paneras, escabecheras, servicio para té de plaqué,
teles de hilo, servilletas, cuadros al óleo, alfombra de
etc., etc.
DORMITORIO.— Rico ropero jacarandá y madera de
peinador, velador igual, amoblado Luis XVI imitación roble
bronces cincelados y espejos biselados, mármoles rosados,
ro, peinador toilette, cómoda, chifonier y veladores, catres
bronce gemelos con colchones de lana; amoblado de
diván y sillones, etc., etc.
OTROS DORMITORIOS.— Tres juegos diversos estilos
ropero con espejo; peinadores con mármol y espejo; cómoda
veladores con mármol, máquina de coser Singer de pie,
de bronce y fierro con bronce, muebles al laqué, guardarropa,
tante para calzado, alfombras de centro, etc.
HALL Y VARIOS.— Muebles de mimbre tapiz cretona;
paragüero importado de roble americano con espejo y
Rica Victrola Víctor tamaño 14, mueble de caoba con
escogidos marca Víctor; biombo, plantas en jardineras;
dos, cocina de carbón, batería de cocina; tina de baño de
enlozado, calentador a gas Fletcher; lavatorio desagüe;
toilette, consola de cristal, sillas, estantes de cocina y
tero.

A LA VISTA HOY DOMINGO, DE 2 A 6 P. M.

VICTOR ARAYA L.
Martillero de Hacienda

REMATE

DE UNA GRAN PROPIEDAD EN VALPARAIS

EL 27 DE DICIEMBRE DE 1923, A LAS 5.30 P. M., en
el estudio del juez árbitro don Manuel Fóster R., Santiag
Bolsa de Comercio, 2.o piso, N.o 112, tendrá lugar el rema
del inmueble perteneciente a la sucesión de doña Magdalen
Kern de Manzano, ubicado en la

CALLE PRAT N.os 246 a 264

La propiedad está en pleno centro comercial, entre
Bancos Anglo Sud-Americano y Germánico; da frente
fondo a la calle Papudo y al Paseo Gervasoni; y mide 1,3
metros cuadrados con 24.50 metros de frente a la calle Pra

MINIMUM: $ 3.000,000

Se dan facilidades para el pago. Los planos comple
de planta y perfiles y las bases y demás antecedentes, pued
consultarse en Santiago, en el estudio del árbitro; y en Va
paraíso, en la oficina de don Leonidas Valenzuela, Compañ
de Seguros "La América".

Remate del Menaje de Cas

POR CAMBIO DE RESIDENCIA

DE LA SEÑORA NATALIA KLAMMER DE DELANO

HOY Domingo, a las 2 en punto en Cerro 38

SALON.— Piano vertical alemán, amoblado Luis XV tallado,
sa centro dorada, mármol rosa, vitrina, espejo ovalado
dorado, id. trumaux, mesita metálica, columnas, pedestales,
guras porcelana, terracotta, chiches, biombo, lámpara,
dros, alfombra, cortinas, estatua bronce, jarrón plaqué.
COMEDOR.— Amoblado estilo inglés lunas ovaladas, bronces
marquetería y mármoles rosados, mesa correderas, salas,
peta paño verde, servicio mesa, loza inglesa, manteles,
cio de té de plaqué con estuche, jardinera Luis XVI plaqué
cristal, paneras, alcuzas, canastillos, bomboneras, pastille
cuchillería, bombilla plata, cristalería, botellas para agua
cores, platos, pocillos, reloj mural de roble americano,
lámpara eléctrica, alfombra, gobelinos hechos a mano, etc.
DORMITORIOS.— Amoblados americanos e ingleses de uno y de
cuerpos, guardarropa, pareja catres bronce importados y
colchones lana, sobrecamas seda, servicio lavatorio,
ropero con luna, cómoda, velador, alfombras, lámparas
tricas, pantallas, cuadros, amoblado asiento estilo inglés,
BAÑO.— Tina zinc americana, califont de cobre, espejo al laqué
botiquín, linoleum.
HALL, COCINA Y VARIOS.— Amoblado Chesterfield marroquí
escritorio ministro roble americano, estante abierto para
bros, floreros cristal cortado, libros, novelas, máquina de escr
bir "Yost", escalas de tijera, paragüero de asiento, alfom
escala, varillas bronce, alfombras pasillo, cocina económica
a gas, útiles cocina, lavaplatos.

A LA VISTA HOY DESDE LAS 9 A. M.

E. ROBUSTIANO VERA

Remate del Menaje de Cas

DEL SEÑOR DOMINGO VIDELA PRIETO, POR AUSENTARSE DE SANTIAGO

DOMINGO 16, A LAS 2 1|2 P. M.

AVENIDA IRARRAZAVAL 3475

(PROXIMO PLAZA ÑUÑOA)

— HAY: —

SALON. — Amoblado salón estilo Berguere, tapiz seda
compuesto de sofá, 2 sillones, 4 sillas con marquetería,
je de seda color rosa, mesa centro y pedestales dorados con
moles, Vitrola importada Indian, con discos importados y
nales, trumeaux con consola mármol rosa, cuadros al óleo,
tua el Mercurio, id. de cobre, reloj "Onix", jardineras plaqué,
nos y máquina escribir Royal, etc., etc.
ESCRITORIO.— Escritorio americano de cortina, archiva
id., amoblado Chesterfield, compuesto de 1 sofá, 2 sillones,
cuero morado, cuadros al óleo, tarjetero plaqué, piso de pieles,
les escritorio, adornos, etc., etc.
COMEDOR.— Gran amoblado comedor estilo Bombé compues
to de: aparador con vitrina, trinche y vitrina con marquetería
aplicaciones de bronce cubierta de cristal, mesa redonda de
dera patas talladas, sillas comedor asiento cuero, plaqués,
talería, servicio mesa porcelana inglesa, cuchillería plaqué,
tro plaqué y cristal, alcuza, mantequillera, quesera, servicio té
qué, manteles, carpeta felpa, cuadros, lámpara bronce tres
DORMITORIO.— Rico amoblado dormitorio roble americano
importado, con marquetería, aplicaciones de bronce y cubierta
de cristal, compuesto de ropero, 2 cuerpos; cómoda chiffonier,
nador toilette y dos veladores, pareja catre bronce opaco,
nes de lana, amoblado de asiento importado compuesto de
llones y 2 sillas tapiz felpa roja, servicio lavatorio loza inglesa
cortinas, adornos, botellas veladores, etc., etc.
HALL.— Amoblado mimbre 10 piezas, mesa roble americano
paragüero estilo inglés, jardineras, pedestales, cenicero,
cuadros, etc., etc.
COCINA, VARIOS Y BAÑO.— Cocina a gas, mesas para
útiles cocina, romana, baño fierro enlozado, califon, mesones,
llas, útiles de baño y otros a la vista hoy a las 2 P. M. y el
del remate desde las 9 A. M.
Ordenes para remates: A. PRAT 138.